

รายงานการตรวจติดตามการประเมินผลกระทบด้านสังคมและสิ่งแวดล้อม

กิจกรรมแผนการจัดการพื้นที่อนุรักษ์ในสวนป่า ประจำปี 2564

สวนป่า ภูสวรรค์ องค์การอุตสาหกรรมป่าไม้เขต ขอนแก่น

พื้นที่ 506.96 ไร่

แผนงานจัดการบริหารพื้นที่อนุรักษ์ในสวนป่า ประจำปี 2564

งานสวนป่าภูสวรงค์

องค์การอุตสาหกรรมป่าไม้เขตขอนแก่น

1. ชื่อแผนปฏิบัติการ : แผนงานจัดการบริหารพื้นที่อนุรักษ์ในสวนป่า ประจำปี 2564
2. วัตถุประสงค์ 1. เพื่อกำหนดขอบเขตของพื้นที่อนุรักษ์ในสวนป่า
3. ขั้นตอนและกิจกรรมการ ดำเนินการกำหนดขอบเขตของพื้นที่อนุรักษ์และดำเนินการจัดการพื้นที่ที่สามารถตอบสนองการดำเนินการของสวนป่าได้
4. เป้าหมาย บำรุงดูแลรักษาพื้นที่เพื่ออนุรักษ์พื้นที่ป่าตัวแทน พื้นที่ 506.96 ไร่ คิดเป็นร้อยละ 10.08 ของสวนป่า
5. ตัวชี้วัด .....
6. งบประมาณ ..... บาท
7. ระยะเวลาดำเนินการ ; มกราคม 2564 – ธันวาคม 2564





กิจกรรมการประเมินผลกระทบจากโครงการบริหารจัดการพื้นที่อนุรักษ์ในสวนป่า กุสุวรรณ์ แปลงปี 2524  
สวนป่ากุสุวรรณ์ องค์การอุตสาหกรรมป่าไม้เขตขอนแก่น

เดือน	กิจกรรม/กิจกรรมประเมินผลกระทบ	การดำเนินการ	ผู้รับผิดชอบ	หลักฐาน
มกราคม	- กำหนดแผนปฏิบัติการและแผนดำเนินงานในพื้นที่			
กุมภาพันธ์	- สำรวจพื้นที่ที่มีพื้นที่มีความสำคัญในพื้นที่สวนป่า	บันทึกข้อมูล การวัดความเจริญเติบโต การสังเกต หรือระบุค่าที่กีด		
	- สำรวจพื้นที่ที่มีความสำคัญในพื้นที่สวนป่า	บันทึกผลข้อมูล ว่ามีพื้นที่หรือลดลงในแปลงตัวอย่างที่กำหนดไว้		
	- กำหนดขอบเขตพื้นที่/จัดทำแผนที่	กำหนดขอบเขตพื้นที่อนุรักษ์ หรือทำแผนที่แสดงแปลงปี ค่าที่กีด		
	- กำหนดนโยบายขั้นต้น	กำหนดนโยบายเพื่อป้องกันการกระทำผิดในพื้นที่อนุรักษ์		
	- แจ้งเจ้าหน้าที่ลาดตระเวนตรวจแปลงป้องกันการกระทำผิด	ลาดตระเวนการกระทำผิด พร้อมทั้งบันทึกผลการตรวจสอบพื้นที่		
	- ทำนายแผนเขตพื้นที่	จัดทำกำหนดหมายเขต		
	- ทำป้ายประชาสัมพันธ์	จัดทำป้ายประชาสัมพันธ์ รอบแปลงป่าอนุรักษ์		
	- ป้ายสื่อความหมาย เช่น ป้ายชื่อต้นไม้อนุรักษ์	จัดทำป้ายสื่อความหมาย เช่น ป้ายชื่อต้นไม้อนุรักษ์ ป้ายสัตว์ป่าหายาก		
	- สำรวจการมีอยู่และการแพร่กระจายของพืชพรรณในพื้นที่	จัดการควบคุมการแพร่กระจายของพืชพรรณ		
	- สำรวจพื้นที่ที่มีความสำคัญในพื้นที่สวนป่า	บันทึกผลการตรวจติดตาม วัดความเจริญเติบโต ผลการสังเกตต้นไม้อนุรักษ์		
มิถุนายน	- สำรวจพื้นที่ที่มีความสำคัญในพื้นที่สวนป่า	บันทึกผลการตรวจติดตาม ว่ามีความเห็นขึ้นหรือลดลงหรือไม่แปลงตัวอย่างที่กำหนดไว้		



# แผนที่แสดงการจำแนกการใช้ประโยชน์ที่ดิน ของสวนป่าภูสวรรค์ จังหวัดเลย องค์การอุตสาหกรรมป่าไม้เขตขอนแก่น องค์การอุตสาหกรรมป่าไม้ภาคตะวันออกเฉียงเหนือ

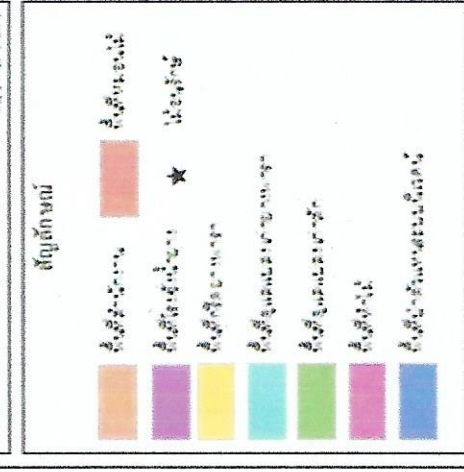
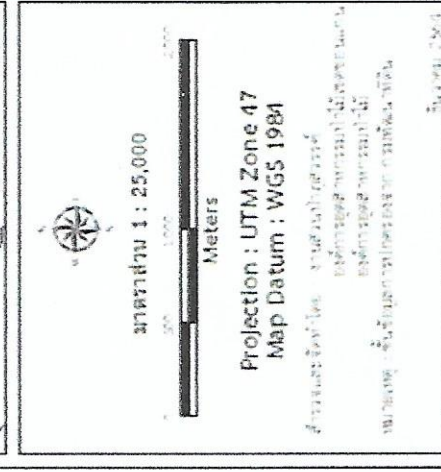
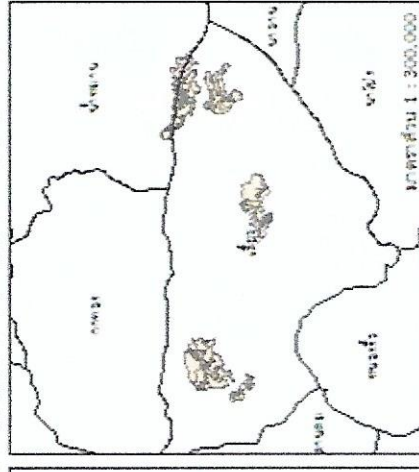
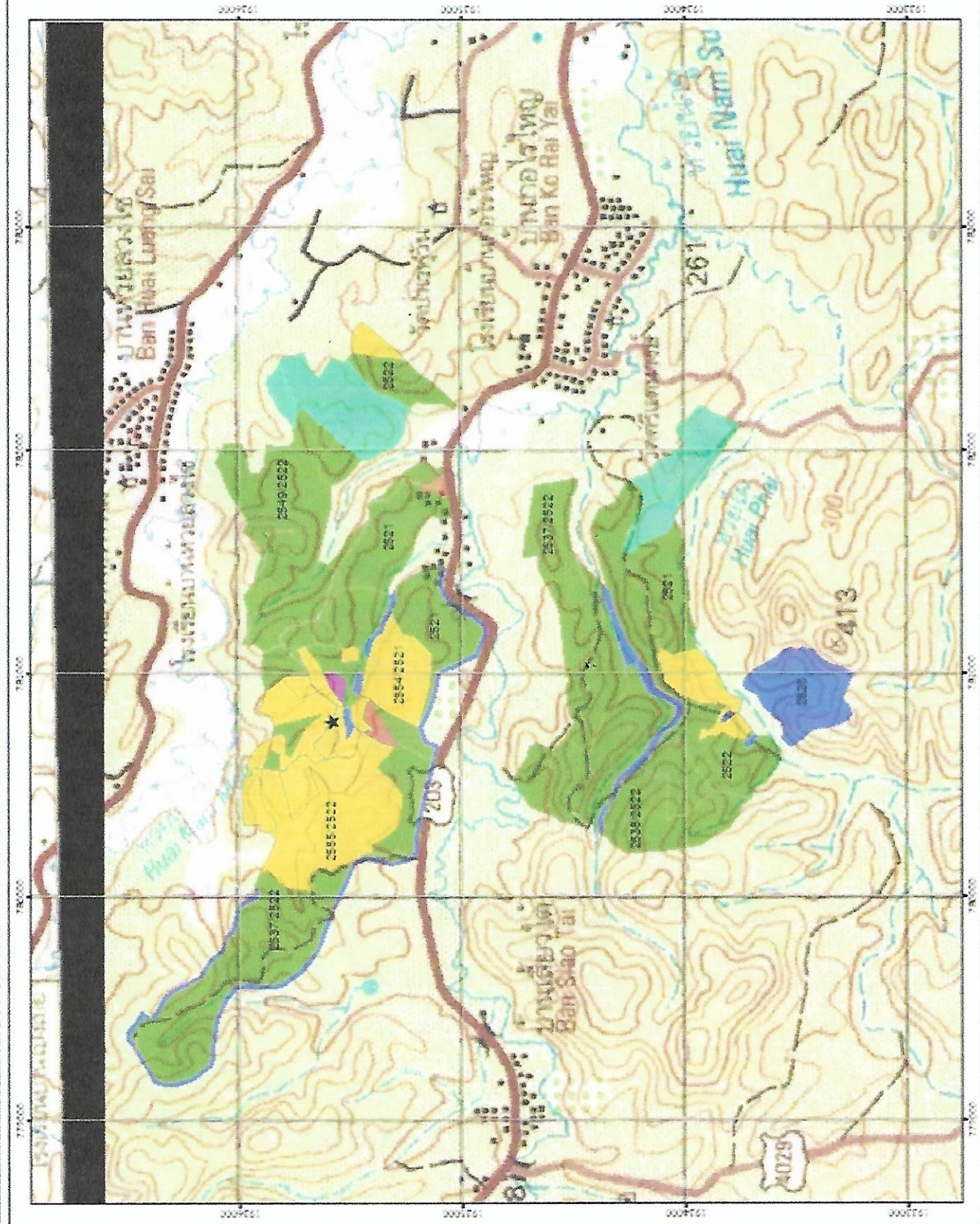



แผนที่แสดงการจำแนกการใช้ประโยชน์ที่ดิน ของสวนป่าภูสวรรค์ จังหวัดเลย

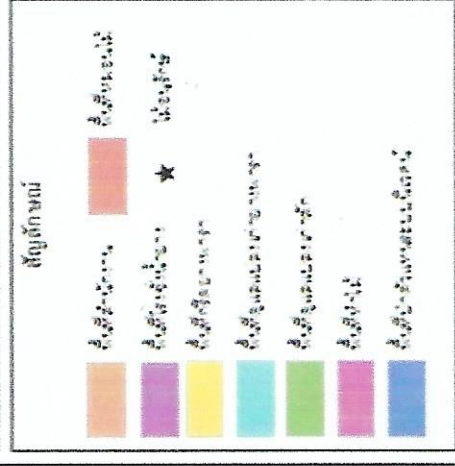
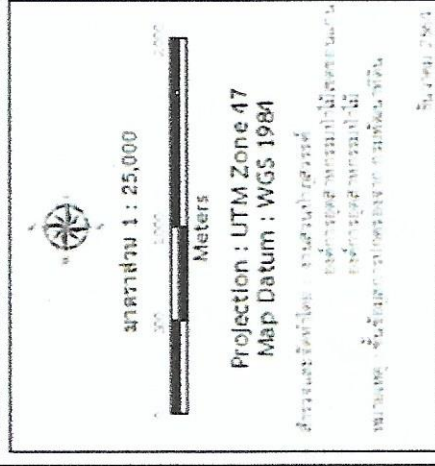
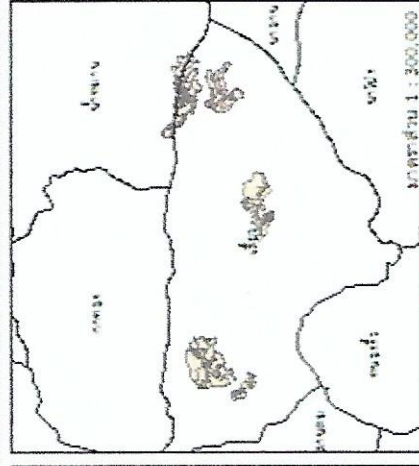
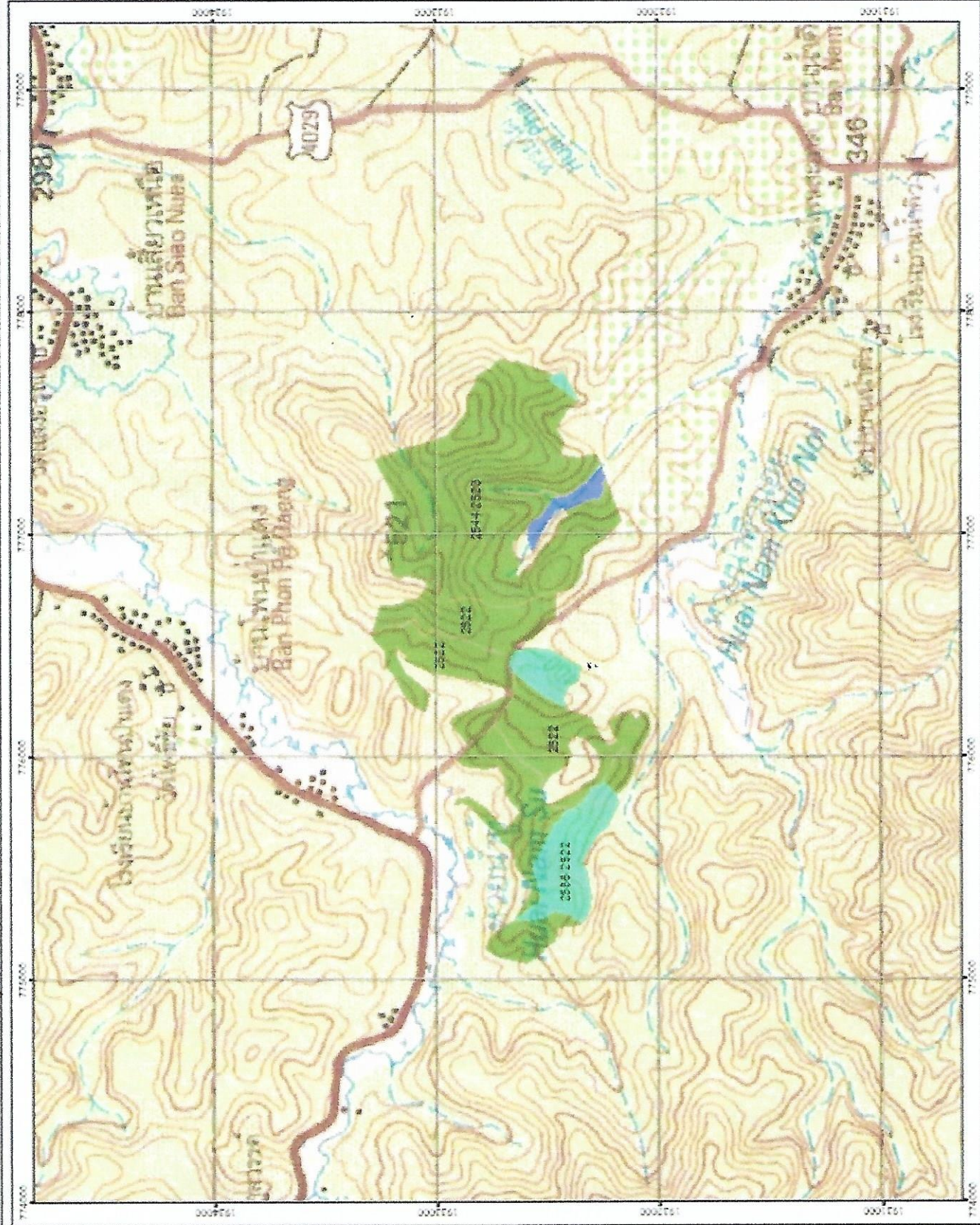



# แผนที่แสดงการจำแนกการใช้ประโยชน์ที่ดิน ของสวนป่าภูสวรรค์ จังหวัดเลย องค์การอุตสาหกรรมป่าไม้เขตขอนแก่น องค์การอุตสาหกรรมป่าไม้ภาคตะวันออกเฉียงเหนือ

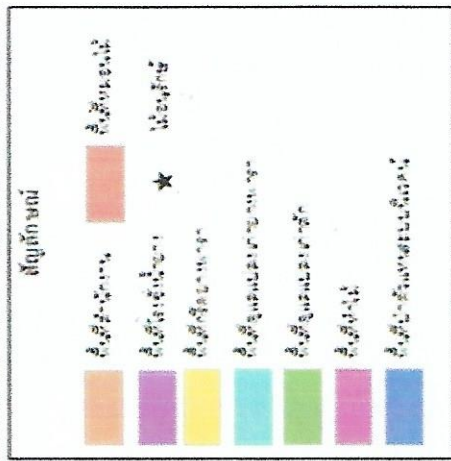
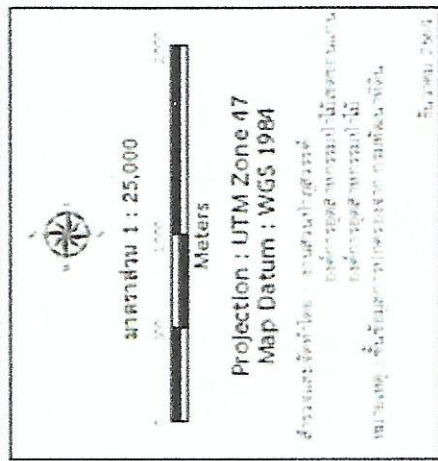
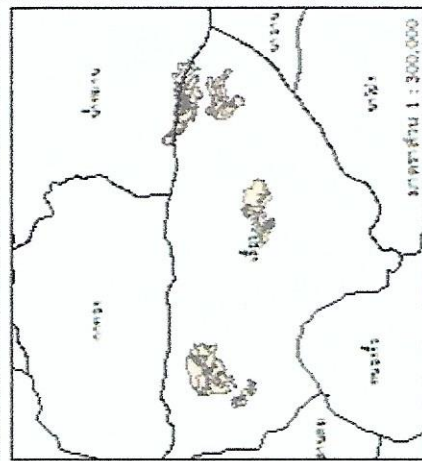
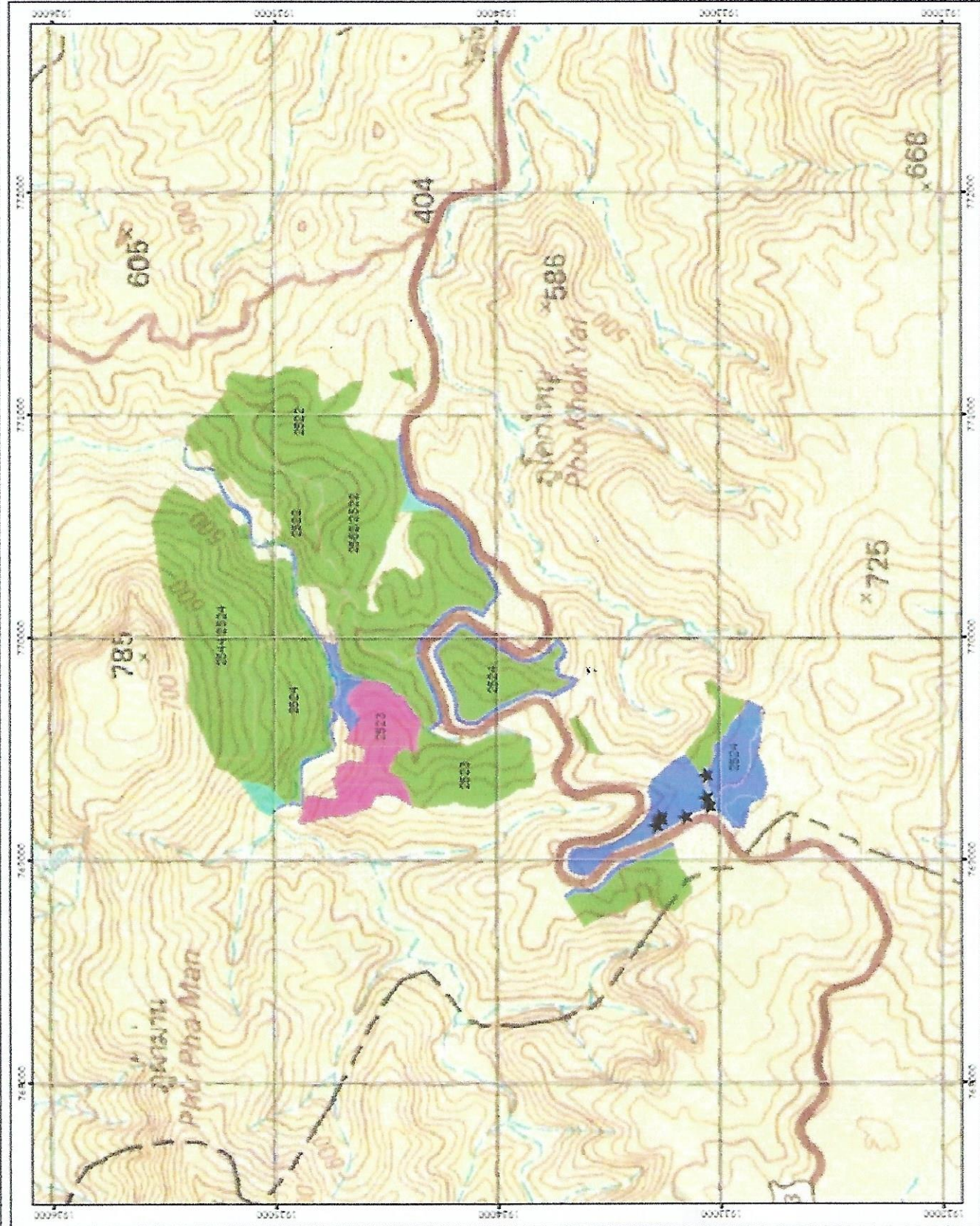



ไม้เนื้อรักษ์ สวนป่าสุวรรณรงค์ องค์การอุตสาหกรรมป่าไม้เขตขอนแก่น

ลำดับที่	ชนิดไม้	ชื่อวิทยาศาสตร์ (Scientific name)	ความโต(ซม.)	ความสูง(ม.)	ค่าพิกัด		แปลงปี	เหตุผลที่เลือก	หมายเหตุ
					E	N			
1	มะหาด	<i>Artocarpus lacucha</i>	165	23	769176	1933282	2524/44	ไม่ผล	ฝั่งซ้ายติดแปลง OSCU
2	เห่ล้อม	<i>Canarium sabulatum</i> Guillaumin	198	26	769192	1933279	2524/44	ไม่ผล	ฝั่งซ้ายมือติดแปลงแม่เหล็ก
3	กระบก	<i>Irvingia malayana</i>	215	26	769194	1933167	2524/44	ไม่ผล	ฝั่งซ้ายมือติดแปลงแม่เหล็ก
4	ส้าน	<i>Dillenia obovata</i> (Bl.) Hoogl.	130	24	769280	1933071	2524/44	ไม่ผล	ฝั่งซ้ายมือติดแปลง 2524
5	ตะคร้อ	<i>Schleichera oleosa</i> (Lour.) Oken	221	22	769239	1933061	2524	ไม่ผล	ฝั่งซ้ายมือติดแปลงกลางแปลง 2524
6	เกวียน	<i>Flacourtia indica</i> (Burm.f.) Merr.	143	16	769375	1933076	2544	ไม่ผล	ฝั่งซ้ายมือติดแปลงปี 2544
7	ประดู่	<i>Pterocarpus macrocarpus</i>	340	23	780782	1935585	2522/36/47	ไม้ใหญ่ โต 300 ซม.ขึ้นไป	ฝั่งซ้ายมือติดแปลงยางเบอร์ 4
8	กระบก	<i>Irvingia malayana</i>	263	25	769150	1933296	2524/44	ไม่ผล	ฝั่งซ้ายมือติดแปลง OSCU







## การตรวจตราป้องกัน





## การดูแลไม้อนุรักษ์

