



# บันทึกข้อความ

ส่วนราชการ สำนักบริหารกลาง (ฝ่ายทรัพยากรมนุษย์ โทร.135, IP Phone 152121)

ที่ ทส 1401/2756

วันที่ 1 ธันวาคม 2564

เรื่อง สรุปจำนวนผู้ปฏิบัติงานเงินเดือนและค่าจ้าง ณ วันที่ 30 พฤศจิกายน 2564

เรียน ผู้อำนวยการ

สำนักบริหารกลางได้จัดทำข้อมูลเกี่ยวกับจำนวนผู้ปฏิบัติงาน องค์การอุตสาหกรรมป่าไม้ ได้แก่ พนักงาน, พนักงานปฏิบัติการ, พนักงานสัญญาจ้าง และพนักงานปฏิบัติการสัญญาจ้าง รวมทั้งค่าใช้จ่ายประจำเดือน (เงินเดือนและค่าจ้าง) ณ วันที่ 30 พฤศจิกายน 2564 สรุปได้ดังนี้

ประเภทผู้ปฏิบัติงาน	ยอดยกมา ณ 29 ต.ค. 64		จ้างใหม่	บรรจุ/รับเป็น พนง.		เหตุผลที่ออกจากงาน				สรุปจำนวน ณ 30 พ.ย. 64	
	จำนวน (คน)	เงินเดือน/ค่าจ้าง (บาท)		เพิ่ม	ลด	ลาออก/เลิกจ้าง	ให้ออก/ไล่ออก	เสียชีวิต	เกษียณอายุ	จำนวน (คน)	เงินเดือน/ค่าจ้าง (บาท)
ผอ.อป.	-	-								-	-
รอง.ผอก.	3	245,480.00								3	245,480.00
พนง.	784	20,389,170.00		6			1			789	20,440,450.00
พปก.	389	6,846,260.00				1				388	6,832,470.00
พสจ.	6	90,000.00			6					-	-
พปจ.	100	1,096,570.00	8			1				107	1,161,380.00
<b>รวม</b>	<b>1,282</b>	<b>28,667,480.00</b>	<b>8</b>	<b>6</b>	<b>6</b>	<b>2</b>	<b>1</b>			<b>1,287</b>	<b>28,679,780.00</b>

**หมายเหตุ: 1. จ้างใหม่ 8 คน**

- พปจ. ออป.เหนือกลาง, ส.คช. 8 คน

**2. บรรจุ 6 คน**

- พนง. (ระดับ 3) ออป.เหนือบน, ออป.เหนือล่าง, ออป.กลาง, ออป.ใต้ 6 คน

**3. เลิกจ้าง (หย่อน) 2 คน**

- พปก. (ชั้น 5) ออป.เหนือบน 1 คน

- พปจ. ออป.กลาง 1 คน

**4. ให้ออก/ไล่ออก 1 คน**

- ผจก. (ระดับ 7) ออป.ตะวันออกฯ 1 คน

**5. ค่าใช้จ่าย (ย้อนหลัง 3 เดือน)**

- 30 ก.ย. 64 29,574,280.00 ค่าใช้จ่าย ลดลง 275,656.87 คิดเป็น 0.9235%

- 29 ต.ค. 64 28,667,480.00 ค่าใช้จ่าย ลดลง 906,800.00 คิดเป็น 3.0662%

- 30 พ.ย. 64 28,679,780.87 ค่าใช้จ่าย เพิ่มขึ้น 12,300.00 คิดเป็น 0.0429%

จึงเรียนมาเพื่อโปรดทราบและเห็นควรแจ้ง ส.บง., ส.วป. และ ส.นผ. เพื่อทราบและดำเนินการในส่วนที่เกี่ยวข้อง

(นายธีระยุทธ กลัดพรหม)  
ผู้อำนวยการสำนักบริหารกลาง

นางสาวสุเมธ ๑๑๗  
- 11๐๗๗๑๐๖๕๗  
นางทองพันฉัตร  
[นาบประสิทธิ์ เกิดโต]  
รองผู้อำนวยการ

ปฏิบัติการแทนผู้อำนวยการองค์การอุตสาหกรรมป่าไม้

12546 4245/ป.  
2 ๕๗/๖๔

สรุปจำนวนผู้ปฏิบัติงาน  
ประจำเดือน พฤศจิกายน 2564

รายการ	จำนวนคน	เงินเดือน (บาท)
พนักงาน	792	20,685,930.00
พนักงานปฏิบัติการ	388	6,832,470.00
พนักงานสัญญาจ้าง	-	-
พนักงานปฏิบัติการสัญญาจ้าง	107	1,161,380.00
รวมทั้งหมด	1,287	28,679,780.00

แผนภูมิแสดงจำนวนพนักงาน เงินเดือนและค่าจ้าง ประจำเดือน พฤศจิกายน 2564

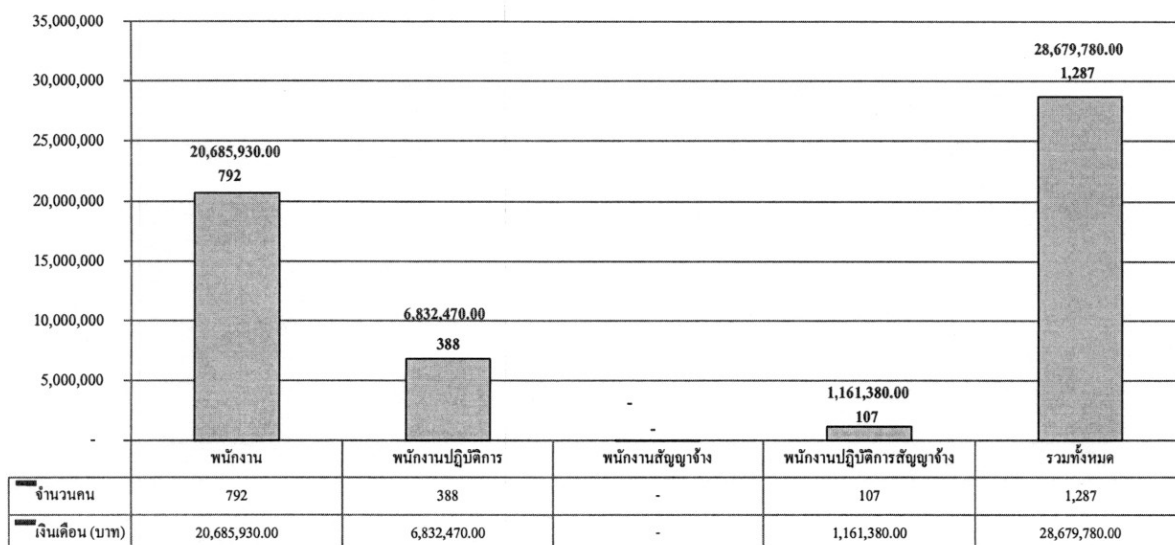

ข้อมูลโดย  
งานทะเบียนประวัติ ส่วนบริหารทรัพยากรมนุษย์  
ฝ่ายทรัพยากรมนุษย์ สำนักบริหารกลาง  
1 ธันวาคม 2564

สังกัด	พนักงาน			พนักงานปฏิบัติการ			ผู้ปฏิบัติงานสัญญาจ้าง						เพศ		จำนวน (คน)	ค่าใช้จ่าย (บาท)	เฉลี่ย/คน	
	จำนวน (คน)	เงิน (บาท)	เฉลี่ย/คน	จำนวน (คน)	เงิน (บาท)	เฉลี่ย/คน	พนักงานสัญญาจ้าง			พนักงานปฏิบัติการสัญญาจ้าง			ชาย	หญิง				
							จำนวน (คน)	เงิน (บาท)	เฉลี่ย/คน	จำนวน (คน)	เงิน (บาท)	เฉลี่ย/คน						จำนวน (คน)
อ.อ.ป.	4	304,990.00	76,248	0	0	0	0	0	0	0	0	0	0	0	4	7	304,990.00	76,248
ส.บ.ก.	44	1,242,040.0	28,228	12	202,430	16,869	0	0	0	0	0	0	0	0	28	21	1,444,470	25,794
ส.ต.ส.	14	395,630.0	28,259	0	0	0	0	0	0	0	0	1	13,410	13,410	6	9	409,040	27,269
ส.บ.ง.	34	839,120.0	24,680	0	0	0	0	0	0	0	0	0	0	0	5	29	839,120	24,680
ส.น.ผ.	18	554,580.0	30,810	0	0	0	0	0	0	0	0	1	14,590	14,590	5	14	569,170	29,956
ส.ก.ม.	12	327,350.0	27,279	1	15,440	15,440	0	0	0	0	0	0	0	0	8	5	342,790	26,368
ส.ว.ป.	30	840,330.0	28,011	0	0	0	0	0	0	0	0	0	0	0	14	16	840,330	28,011
ส.ธ.ต.	19	544,080.0	28,636	0	0	0	0	0	0	0	0	0	0	0	7	12	544,080	28,636
ออป.บ.	167	4,232,240.0	25,343	70	1,207,270	17,247	0	0	0	0	0	29	312,750	10,784	198	68	5,752,260	21,625
ออป.ล.	90	2,130,010.0	23,667	48	870,360	18,133	0	0	0	0	0	14	155,150	11,082	113	39	3,155,520	20,760
ออป.ก.	99	2,481,580.0	25,066	53	914,620	17,257	0	0	0	0	0	18	194,190	10,788	122	48	3,590,390	21,120
ออป.อ.	102	2,639,280.0	25,875	40	759,510	18,988	0	0	0	0	0	6	60,900	10,150	100	48	3,459,690	23,376
ออป.ต.	85	2,106,310.0	24,780	51	881,350	17,281	0	0	0	0	0	10	108,890	10,889	97	49	3,096,550	21,209
ส.ศ.ช.	74	2,048,390.0	27,681	113	1,981,490	17,535	0	0	0	0	0	28	301,500	10,768	170	45	4,331,380	20,146
<b>รวม</b>	<b>792</b>	<b>20,685,930.00</b>	<b>26,119</b>	<b>388</b>	<b>6,832,470</b>	<b>17,609.46</b>	<b>0</b>	<b>0</b>	<b>0</b>	<b>0</b>	<b>0</b>	<b>107</b>	<b>1,161,380</b>	<b>10,854</b>	<b>877</b>	<b>410</b>	<b>28,679,780.00</b>	<b>22,284.21</b>

ข้อมูลโดย

งานทะเบียนประวัติ ส่วนบริหารทรัพยากรมนุษย์

ฝ่ายทรัพยากรมนุษย์ สำนักบริหารกลาง

1 ธันวาคม 2564

แผนภูมิแสดงจำนวนผู้ปฏิบัติงานและเงินเดือน/ค่าจ้างขององค์การอุตสาหกรรมป่าไม้  
ประจำเดือน พฤศจิกายน 2564

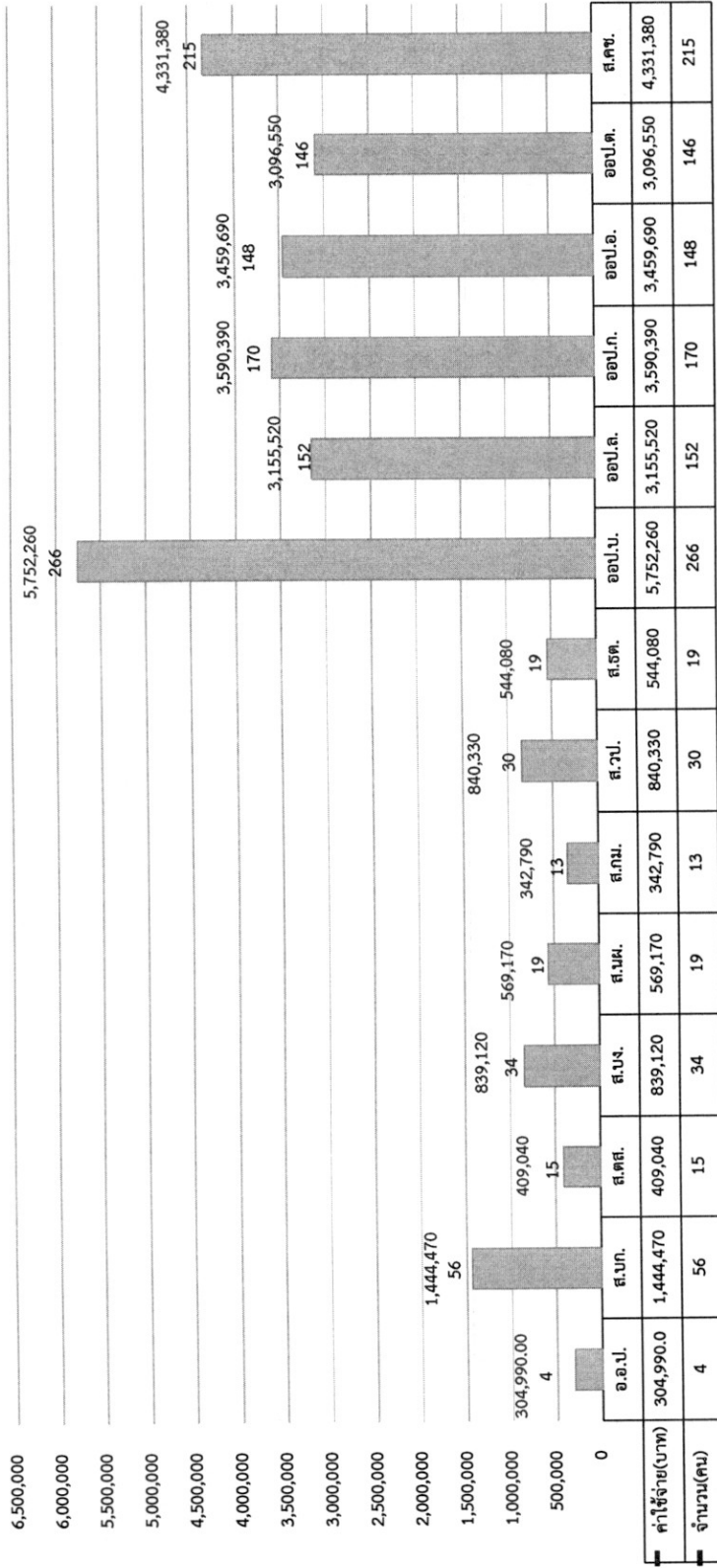

ประจำเดือน พฤศจิกายน 2564

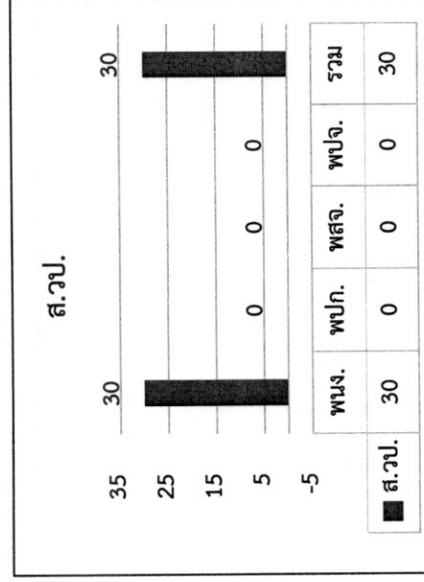
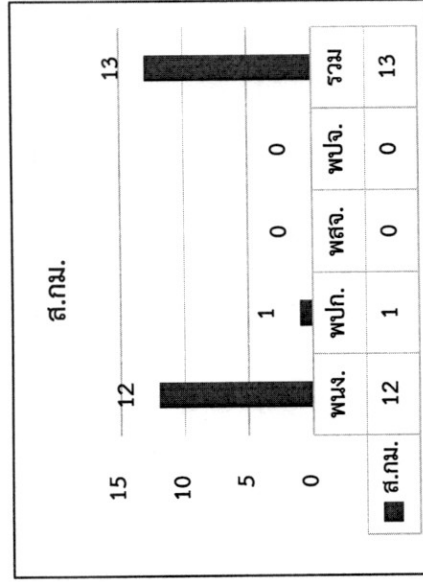
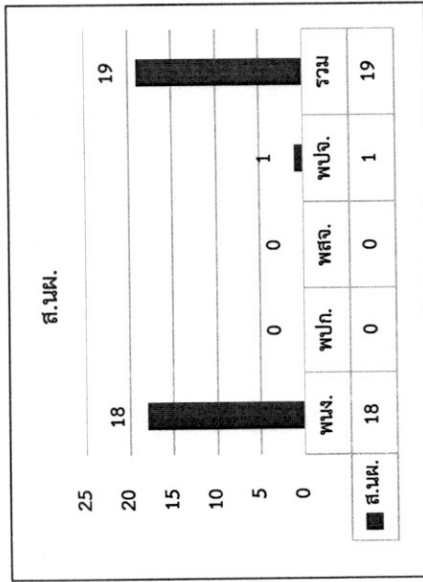
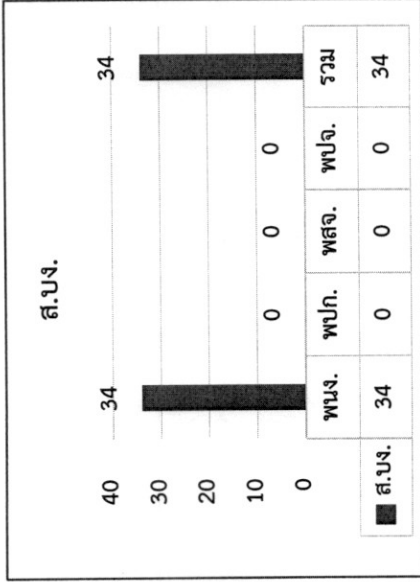
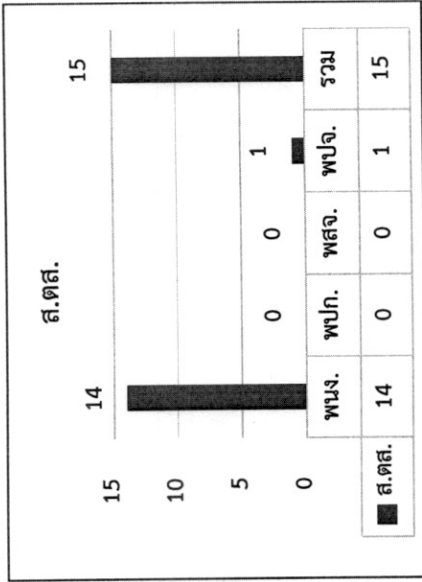
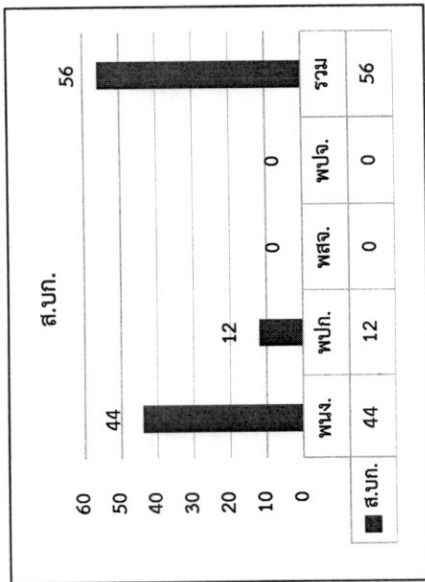

ประจำเดือน พฤศจิกายน 2564

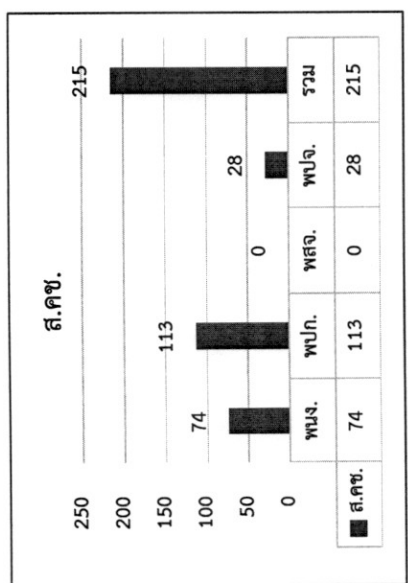
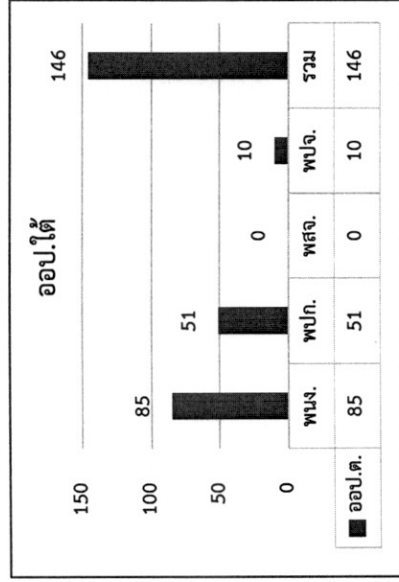
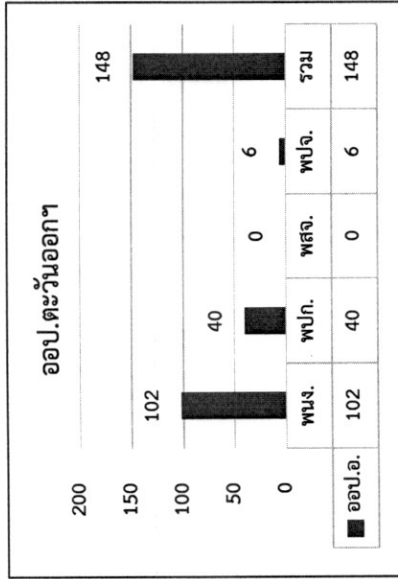
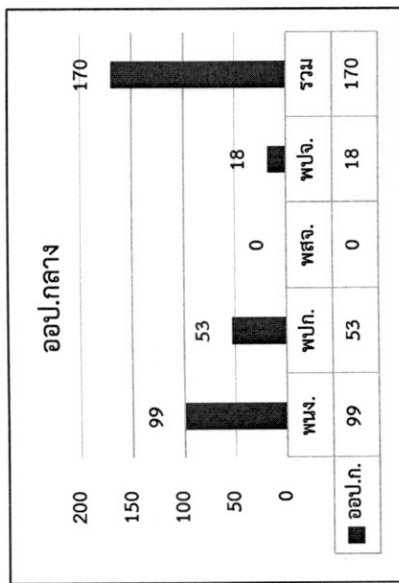
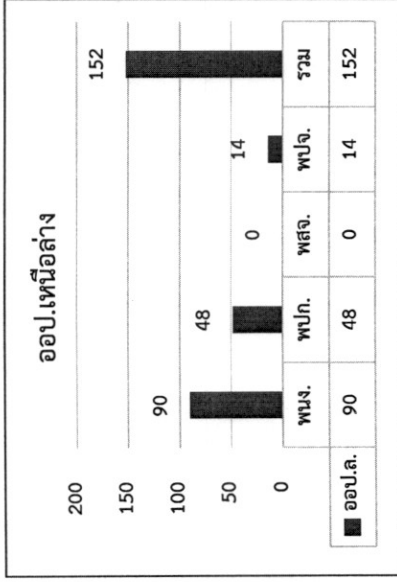
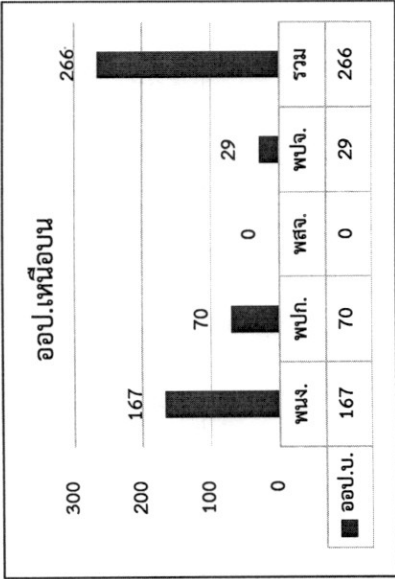
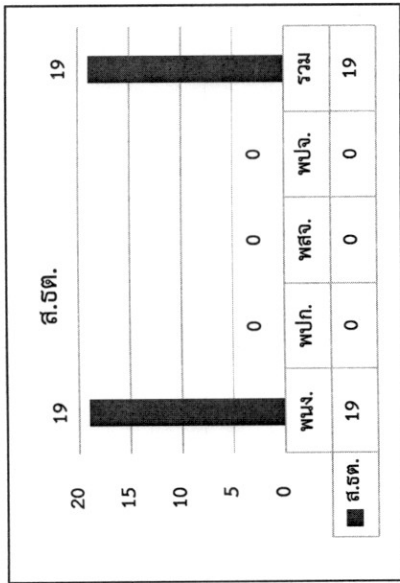



แผนภูมิแสดงจำนวนผู้ปฏิบัติงานเปรียบเทียบระหว่างเดือน ตุลาคม - พฤศจิกายน 2564

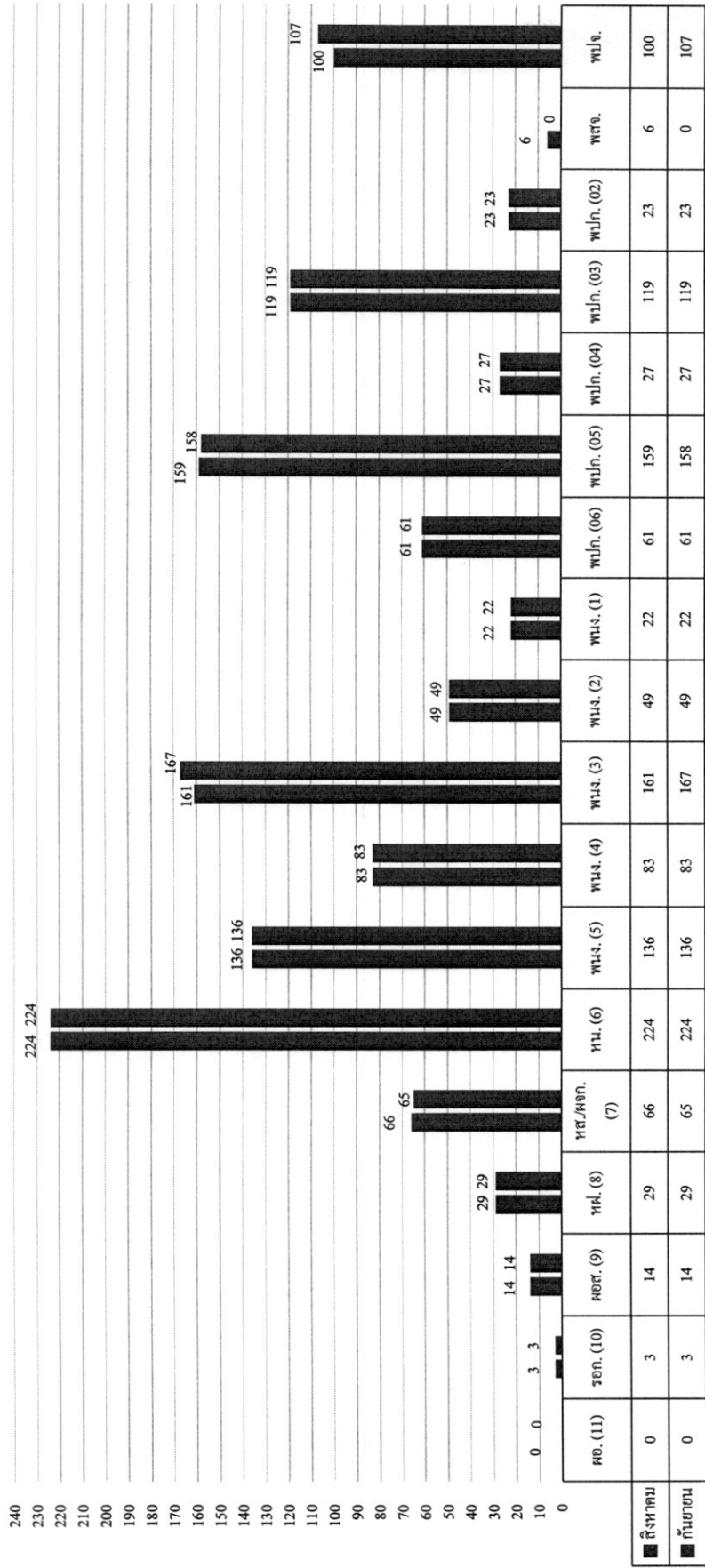



สรุปจำนวนผู้ปฏิบัติงาน อ.อ.ป. แยกตามระดับและเงินเดือน

สังกัด	ระดับ 11	ระดับ 10	ระดับ 9	ระดับ 8	ระดับ 7	ระดับ 6	ระดับ 5	ระดับ 4	ระดับ 3	ระดับ 2	ระดับ 1	ขั้น 6	ขั้น 5	ขั้น 4	ขั้น 3	ขั้น 2	สัญญาจ้าง	รวม	รวมเงินเดือน	เฉลี่ย/คน
อ.อ.ป.	0	3	1														0	4	304,990.00	76,247.50
ส.น.ก.			1	4	6	10	12	2	9	0	0	0	6	5	1		0	56	1,444,470	25,794.11
ส.ต.ส.			1	1	4	2	3	0	3	0	0	0	0	0	0		1	15	409,040	27,269.33
ส.น.ง.			1	1	5	12	3	2	10	0	0	0	0	0	0		0	34	839,120	24,680.00
ส.น.ผ.			1	2	5	2	3	2	3	0	0	0	0	0	0		1	19	569,170	29,956.32
ส.ก.ม.			1	2	2	2	2	1	2	0	0	0	0	0	1		0	13	342,790	26,368.46
ส.ว.ป.			1	3	5	9	3	2	7	0	0	0	0	0	0		0	30	840,330	28,011.00
ส.ธ.ต.			1	2	4	8	1	1	2	0	0	0	0	0	0		0	19	544,080	28,635.79
อ.อ.ป.บ.			1	2	7	43	34	17	33	22	8	18	45	3	3	1	29	266	5,752,260	21,625.04
อ.อ.ป.ล.			1	2	6	26	8	8	22	12	5	11	37	0	0		14	152	3,155,520	20,760.00
อ.อ.ป.ก.			1	3	7	35	18	8	24	3	0	11	21	12	9		18	170	3,590,390	21,119.94
อ.อ.ป.อ.			1	3	5	36	14	22	15	5	1	10	22	0	8		6	148	3,459,690	23,376.28
อ.อ.ป.ด.			1	2	5	26	17	1	20	5	8	8	21	0	20	2	10	146	3,096,550	21,209.25
ส.ค.ช.			1	2	4	13	18	17	17	2	0	3	6	7	77	20	28	215	4,331,380	20,145.95
รวม (คน)	0	3	14	29	65	224	136	83	167	49	22	61	158	27	119	23	107	1,287	28,679,780.00	22,284.21
รวม (เงิน)	-	245,480	827,390	1,361,370	2,399,120	6,638,530	3,424,790	1,811,970	2,839,680	2,839,680	395,900	1,002,320	2,919,640	486,490	2,061,840	362,180	1,161,380			
เฉลี่ย/คน	-	245,480	59,099	46,944	36,910	29,636	25,182	21,831	17,004	57,953	17,995	16,431	18,479	18,018	17,326	15,747	10,854			

ข้อมูลโดย

งานทะเบียนประวัติ ส่วนบริหารทรัพยากรมนุษย์  
ฝ่ายทรัพยากรมนุษย์ สำนักบริหารกลาง

1 ธันวาคม 2564

สรุปจำนวนผู้ปฏิบัติงานเปรียบเทียบรายเดือน

วัน/เดือน/ปี	พนักงานและพนักงานปฏิบัติการ		สัญญาจ้าง			รวมทั้งสิ้น			ผลต่าง			
	จำนวน (คน)	เงินเดือน (บาท)	เฉลี่ย/คน (บาท)	จำนวน (คน)	เงินเดือน (บาท)	เฉลี่ย/คน (บาท)	จำนวน (คน)	เงินเดือน (บาท)	เฉลี่ย/คน (บาท)	จำนวน (คน)	เงินเดือน (บาท)	เฉลี่ย/คน (บาท)
30-ม.ค.-64	1,150	26,091,315.70	22,688.10	151	1,836,850	12,164.57	1,301	27,928,165.70	21,466.69	-3	-33,840.00	-0.1210
28-ก.พ.-64	1,149	26,073,985.70	22,692.76	159	1,918,050	12,063.21	1,308	27,992,035.70	21,400.64	7	63,870.00	0.2287
31-มี.ค.-64	1,151	26,092,075.70	22,669.05	160	1,924,830	12,030.19	1,311	28,016,905.70	21,370.64	3	24,870.00	0.0888
30-เม.ย.-64	1,159	28,017,725.70	24,174.05	146	1,784,090	12,219.79	1,305	29,801,815.70	22,836.64	-6	1,784,910.00	6.3708
31-พ.ค.-64	1,185	28,395,935.70	23,962.81	118	1,384,580	11,733.73	1,303	29,780,515.70	22,855.35	-2	-21,300.00	-0.0715
30-มิ.ย.-64	1,193	28,558,846.87	23,938.68	110	1,289,300	11,720.91	1,303	29,848,146.87	22,907.25	0	67,631.17	0.2271
29-ก.ค.-64	1,199	28,650,876.87	23,895.64	104	1,197,270	11,512.21	1,303	29,848,146.87	22,907.25	0	0.00	0.0000
31-ส.ค.-64	1,198	28,634,046.87	23,901.54	106	1,215,890	11,470.66	1,304	29,849,936.87	22,891.06	1	1,790.00	0.0060
30-ก.ย.-64	1,197	28,352,640.00	23,686.42	108	1,221,640	11,311.48	1,305	29,574,280.00	22,662.28	1	-275,656.87	-0.9235
31-ต.ค.-64	1,176	27,480,910.00	23,368.12	106	1,186,570	11,194.06	1,282	28,667,480.00	22,361.53	-23	-906,800.00	-3.0662
30-พ.ย.-64	1,180	27,518,400.00	23,320.68	107	1,161,380	10,854.02	1,287	28,679,780.00	22,284.21	5	12,300.00	0.0429

ข้อมูลโดย

งานทะเบียนประวัติ ส่วนบริหารทรัพยากรมนุษย์

ฝ่ายทรัพยากรมนุษย์ สำนักบริหารกลาง

1 ธันวาคม 2564

## สรุปจำนวนพนักงานสัญญาจ้าง และพนักงานปฏิบัติการสัญญาจ้าง

รหัส สำนัก	พสจ.		พปจ.		รวม	
	จำนวน (คน)	เงินเดือน	จำนวน (คน)	เงินเดือน	จำนวน (คน)	เงินเดือน
1	0	-	0	-	0	-
2	0	-	1	13,410	1	13,410
3	0	-	0	-	0	-
4	0	-	1	14,590	1	14,590
5	0	-	0	-	0	-
6	0	-	0	-	0	-
7	0	-	0	-	0	-
8	0	-	29	312,750	29	312,750
9	0	-	14	155,150	14	155,150
10	0	-	18	194,190	18	194,190
11	0	-	6	60,900	6	60,900
12	0	-	10	108,890	10	108,890
13	0	-	28	301,500	28	301,500
	0	-	107	1,161,380	107	1,161,380

ข้อมูลโดย

งานทะเบียนประวัติ ส่วนบริหารทรัพยากรมนุษย์

ฝ่ายทรัพยากรมนุษย์ สำนักบริหารกลาง

1 ธันวาคม 2564

เพศ

รหัสสำนัก	ชาย	หญิง			รวม
		นาง	น.ส.	นาง+น.ส.	
องค์การอุตสาหกรรมป่าไม้	4	7	0	7	11
สำนักบริหารกลาง	28	0	21	21	49
สำนักตรวจสอบภายใน	6	0	9	9	15
สำนักบัญชีและการเงิน	5	5	24	29	34
สำนักนโยบายแผนและยุทธศาสตร์	5	3	11	14	19
สำนักกฎหมาย	8	0	5	5	13
สำนักวิจัยพัฒนาการจัดการป่าไม้เศรษฐกิจอย่างยั่งยืน	14	2	14	16	30
สำนักธุรกิจการตลาด	7	3	9	12	19
องค์การอุตสาหกรรมป่าไม้ภาคเหนือบน	198	31	37	68	266
องค์การอุตสาหกรรมป่าไม้ภาคเหนือล่าง	113	9	30	39	152
องค์การอุตสาหกรรมป่าไม้ภาคกลาง	122	10	38	48	170
องค์การอุตสาหกรรมป่าไม้ภาคตะวันออกเฉียงเหนือ	100	21	27	48	148
องค์การอุตสาหกรรมป่าไม้ภาคใต้	97	19	30	49	146
สถาบันคชบาลแห่งชาติ ในพระอุปถัมภ์ฯ	170	19	26	45	215
	877	129	281	410	1,287

ข้อมูลโดย

งานทะเบียนประวัติ ส่วนบริหารทรัพยากรมนุษย์

ฝ่ายทรัพยากรมนุษย์ สำนักบริหารกลาง

1 ธันวาคม 2564