



บันทึกข้อความ

ส่วนราชการ สำนักบริหารกลาง (ฝ่ายทรัพยากรมนุษย์ โทร.135, IP Phone 152121)

ที่ ทส 1401/2963

วันที่ 23 ธันวาคม 2564

เรื่อง สรุปจำนวนผู้ปฏิบัติงานเงินเดือนและค่าจ้าง ณ วันที่ 23 ธันวาคม 2564

เรียน ผู้อำนวยการ

สำนักบริหารกลางได้จัดทำข้อมูลเกี่ยวกับจำนวนผู้ปฏิบัติงาน องค์การอุตสาหกรรมป่าไม้ ได้แก่ พนักงาน, พนักงานปฏิบัติการ, พนักงานสัญญาจ้าง และพนักงานปฏิบัติการสัญญาจ้าง รวมทั้งค่าใช้จ่ายประจำเดือน (เงินเดือนและค่าจ้าง) ณ วันที่ 23 ธันวาคม 2564 สรุปได้ดังนี้

ประเภทผู้ปฏิบัติงาน	ยอดยกมา ณ 30 พ.ย. 64		จ้างใหม่	บรรจุ/ปรับเป็น พนง.		เหตุผลที่ออกจากงาน				สรุปจำนวน ณ 23 ธ.ค. 64	
	จำนวน (คน)	เงินเดือน/ค่าจ้าง (บาท)		เพิ่ม	ลด	ลาออก/เลิกจ้าง	ให้ออก/ไล่ออก	เสียชีวิต	เกษียณอายุ	จำนวน (คน)	เงินเดือน/ค่าจ้าง (บาท)
ผอ.อป.	-	-								-	-
รอง.ผอ.	3	245,480.00								3	245,480.00
พนง.	789	20,440,450.00			1					788	20,424,560.00
พป.	388	6,832,470.00						1		387	6,811,830.00
พสจ.	-	-								-	-
พปจ.	107	1,161,380.00								107	1,163,060.00
รวม	1,287	28,679,780.00			1			1		1,285	28,644,930.00

หมายเหตุ: 1. ลาออก 1 คน

- พนง. (ระดับ 3) ออป.กลาง 1 คน

2. เสียชีวิต 1 คน

- พป. (ชั้น 5) ออป.เหนือบน 1 คน

3. ค่าใช้จ่าย (ย้อนหลัง 3 เดือน)

- 29 ต.ค. 64 28,667,480.00 ค่าใช้จ่าย ลดลง 906,800.00 คิดเป็น 3.0662%

- 30 พ.ย. 64 28,679,780.87 ค่าใช้จ่าย เพิ่มขึ้น 12,300.00 คิดเป็น 0.0429%

- 23 ธ.ค. 64 28,644,930.00 ค่าใช้จ่าย ลดลง 34,850.00 คิดเป็น 0.1215%

จึงเรียนมาเพื่อโปรดทราบและเห็นควรแจ้ง ส.บง., ส.วป. และ ส.นผ. เพื่อทราบและดำเนินการในส่วนที่เกี่ยวข้อง

(นายธีระยุทธ กลัดพรหม)
ผู้อำนวยการสำนักบริหารกลาง

๒๔ ธ.ค. ๖๔

(นายประสิทธิ์ เกิดโต)
รองผู้อำนวยการ
องค์การอุตสาหกรรมป่าไม้

- ทราบ / 11/12/64 ส.บง., ส.วป., ส.นผ.
ทราบ / 10/12/64 ส.นผ. (นายสีวาจ)

24 S.A. 2564
(นายสุกิจ จันทรวง)

รองผู้อำนวยการองค์การอุตสาหกรรมป่าไม้
รักษาการแทนผู้อำนวยการองค์การอุตสาหกรรมป่าไม้

๒๖/๑๒
13421 45701
24 S.A. 2564
3 6

สรุปจำนวนผู้ปฏิบัติงาน
ประจำเดือน ธันวาคม 2564

รายการ	จำนวนคน	เงินเดือน (บาท)
พนักงาน	791	20,670,040.00
พนักงานปฏิบัติการ	387	6,811,830.00
พนักงานสัญญาจ้าง	-	-
พนักงานปฏิบัติการสัญญาจ้าง	107	1,163,060.00
รวมทั้งหมด	1,285	28,644,930.00

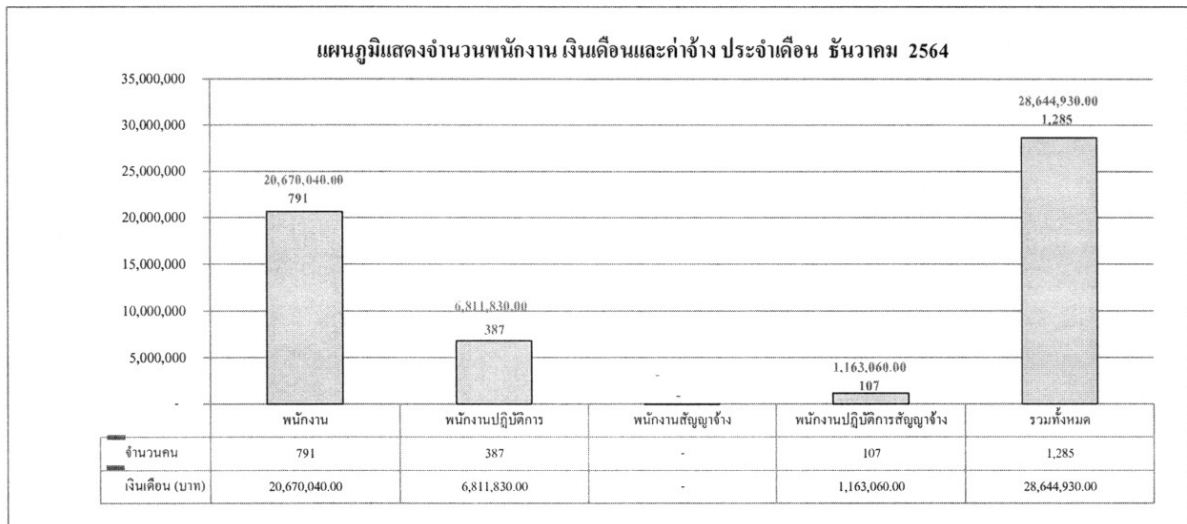

ข้อมูลโดย
งานทะเบียนประวัติ ส่วนบริหารทรัพยากรมนุษย์
ฝ่ายทรัพยากรมนุษย์ สำนักบริหารกลาง
23 ธันวาคม 2564

สรุปจำนวนผู้ปฏิบัติงาน องค์การอุตสาหกรรมป่าไม้

2

สังกัด	พนักงาน			พนักงานปฏิบัติการ			ผู้ปฏิบัติงานสัญญาจ้าง						จำนวน (คน)	ค่าจ้าง(บาท)	เฉลี่ย/คน			
	จำนวน (คน)	เงิน (บาท)	เฉลี่ย/คน	จำนวน (คน)	เงิน (บาท)	เฉลี่ย/คน	พนักงานสัญญาจ้าง			พนักงานปฏิบัติการสัญญาจ้าง								
							จำนวน (คน)	เงิน (บาท)	เฉลี่ย/คน	จำนวน (คน)	เงิน (บาท)	เฉลี่ย/คน						
อ.อ.ป.	4	304,990.00	76,248	0	0	0	0	0	0	0	0	0	0	4	7	4	304,990.00	76,248
ส.น.ก.	44	1,242,040.0	28,228	12	202,430	16,869	0	0	0	0	0	0	0	28	21	56	1,444,470	25,794
ส.ต.ส.	14	395,630.0	28,259	0	0	0	0	0	1	13,410	13,410	0	0	6	9	15	409,040	27,269
ส.น.ง.	34	839,120.0	24,680	0	0	0	0	0	0	0	0	0	0	5	29	34	839,120	24,680
ส.น.ผ.	18	554,580.0	30,810	0	0	0	0	0	1	14,590	14,590	0	0	5	14	19	569,170	29,956
ส.ก.ม.	12	327,350.0	27,279	1	15,440	15,440	0	0	0	0	0	0	0	8	5	13	342,790	26,368
ส.ว.ป.	30	840,330.0	28,011	0	0	0	0	0	0	0	0	0	0	14	16	30	840,330	28,011
ส.อ.ต.	19	544,080.0	28,636	0	0	0	0	0	0	0	0	0	0	7	12	19	544,080	28,636
อ.อ.ป.บ.	167	4,232,240.0	25,343	69	1,186,630	17,198	0	0	29	312,750	10,784	0	0	198	68	265	5,731,620	21,629
อ.อ.ป.ส.	90	2,130,010.0	23,667	48	870,360	18,133	0	0	14	155,150	11,082	0	0	113	39	152	3,155,520	20,760
อ.อ.ป.ก.	98	2,465,690.0	25,160	53	914,620	17,257	0	0	18	194,190	10,788	0	0	122	48	169	3,574,500	21,151
อ.อ.ป.ด.	102	2,639,280.0	25,875	40	759,510	18,988	0	0	6	60,900	10,150	0	0	100	48	148	3,459,690	23,376
อ.อ.ป.ต.	85	2,106,310.0	24,780	51	881,350	17,281	0	0	10	108,890	10,889	0	0	97	49	146	3,096,550	21,209
ส.ค.ช.	74	2,048,390.0	27,681	113	1,981,490	17,535	0	0	28	303,180	10,828	0	0	170	45	215	4,333,060	20,154
รวม	791	20,670,040.00	26,132	387	6,811,830	17,601.63	0	0	107	1,163,060	10,870	0	0	877	410	1,285	28,644,930.00	22,291.77

ข้อมูลโดย

งานทะเบียนประวัติ ส่วนบริหารทรัพยากรมนุษย์

ฝ่ายทรัพยากรมนุษย์ สำนักบริหารกลาง

23 ธันวาคม 2564

แผนภูมิแสดงจำนวนผู้ปฏิบัติงานและเงินเดือน/ค่าจ้างขององค์การอุตสาหกรรมป่าไม้
ประจำเดือน ธันวาคม 2564

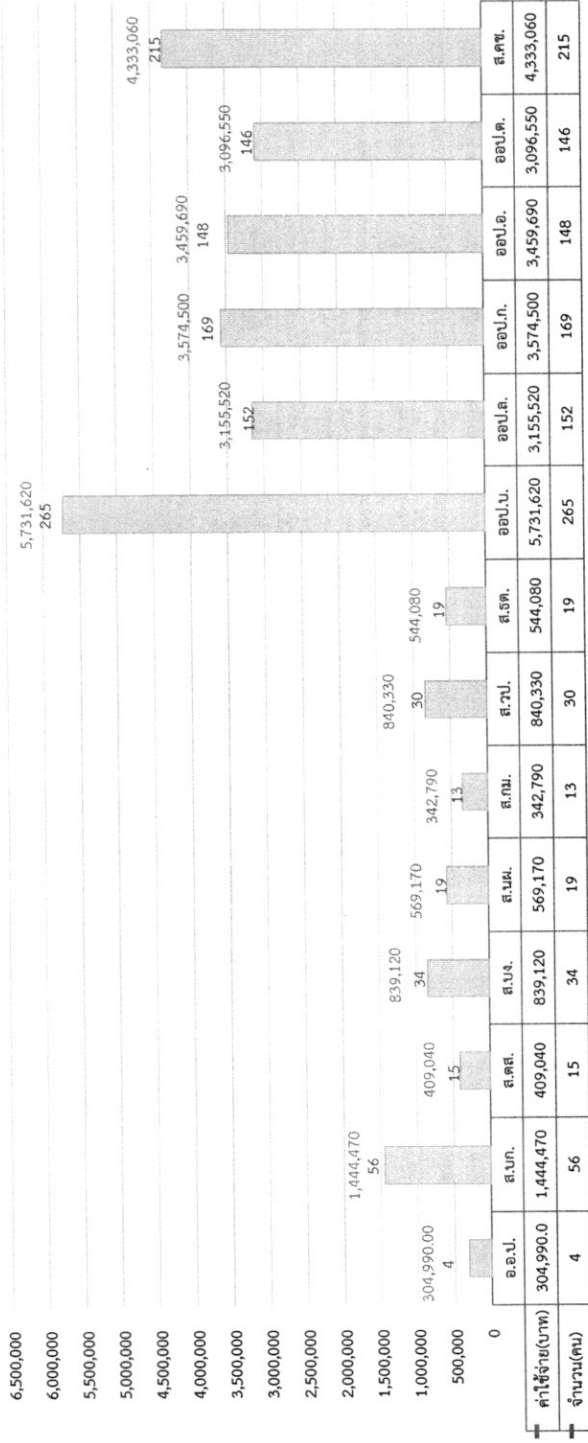

แผนภูมิแสดงจำนวนผู้ปฏิบัติงานรายสัปดาห์
ประจำเดือน ธันวาคม 2564

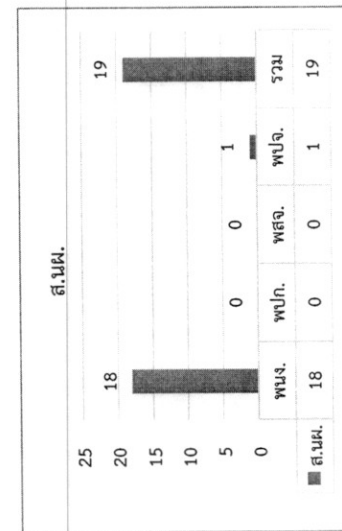
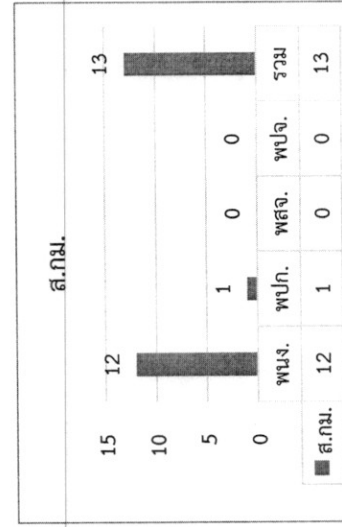
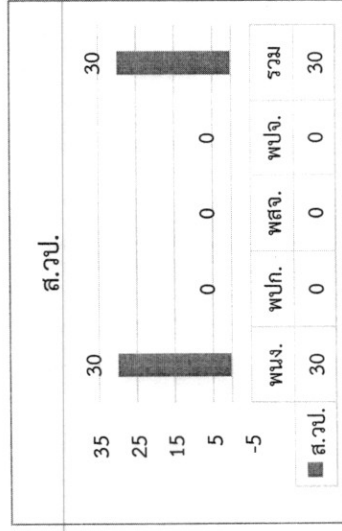
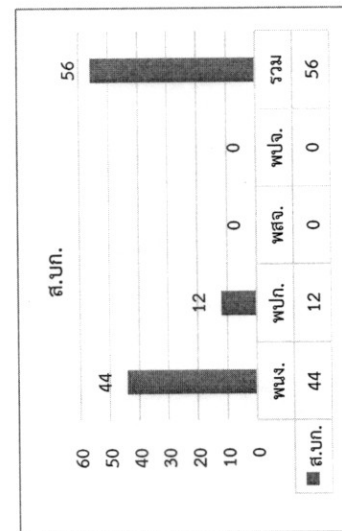
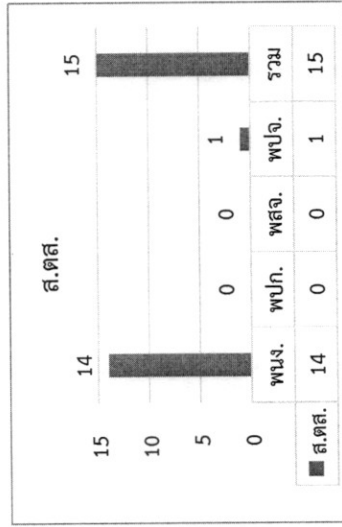
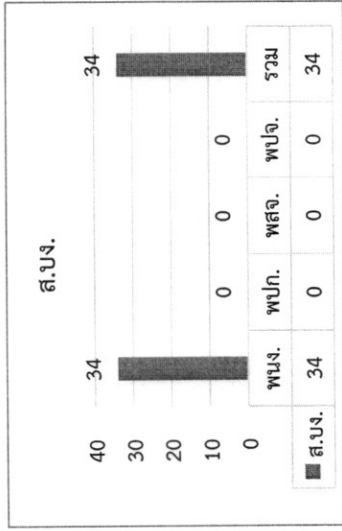

แผนภูมิแสดงจำนวนผู้ปฏิบัติงานรายสำนัก
ประจำเดือน ธันวาคม 2564

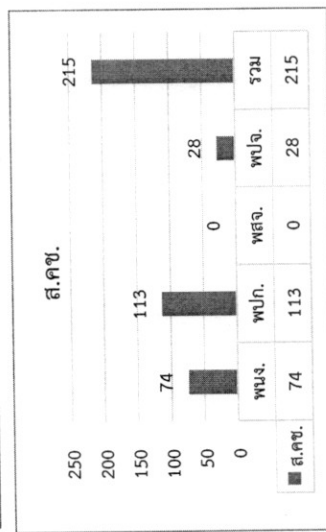
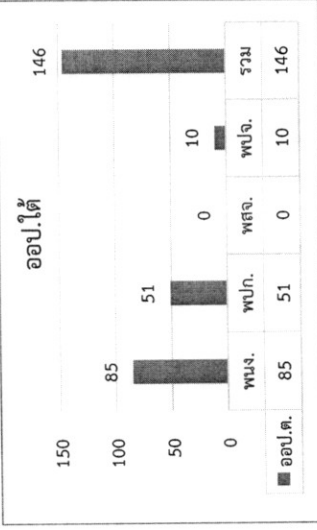
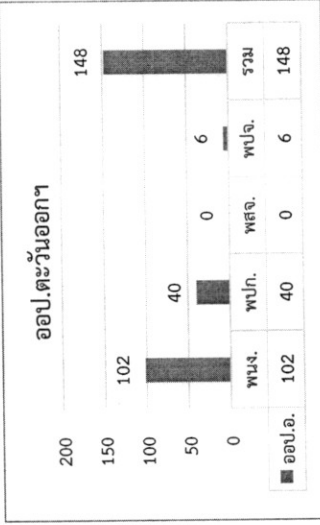
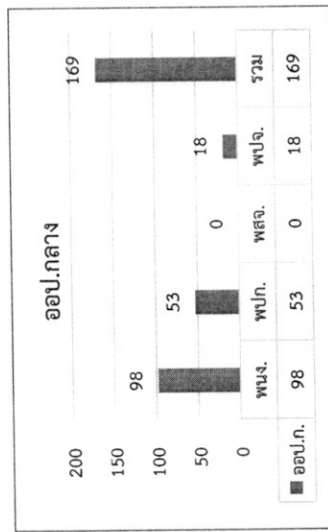
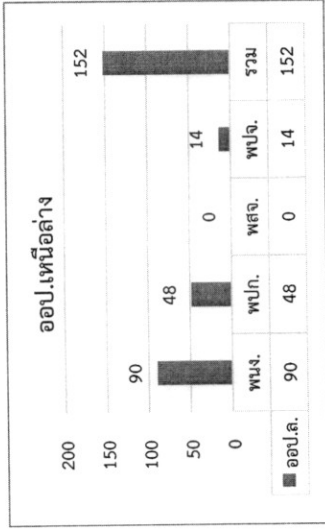
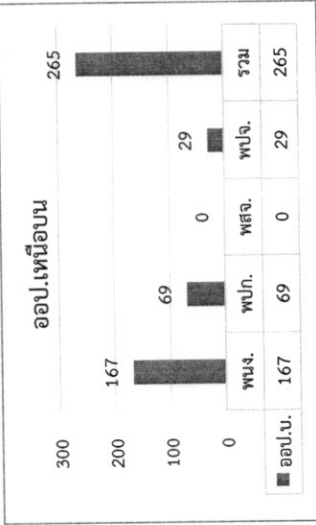
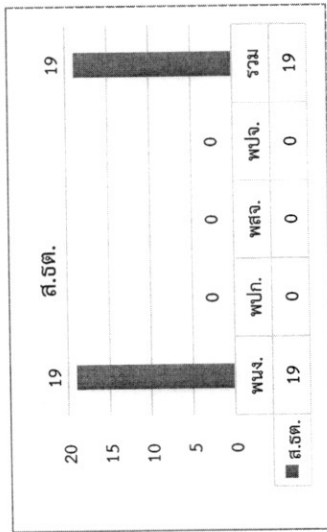

ประจำเดือน ธันวาคม 2564

ชื่อกลุ่มระดับของตำแหน่ง	ชื่อตำแหน่ง	ระดับ/ชั้น	จำนวนผู้ปฏิบัติงานต้นเดือน (คน)	การหมุนเวียนระหว่างปี						จำนวนผู้ปฏิบัติงานสิ้นเดือน (คน)			
				จ้าง	บรรจุเป็นพนักงาน		เลื่อนระดับ		ลาออก/เลิกจ้าง		ไล่ออก/ให้ออก	เสียชีวิต	เกษียณอายุ
				เพิ่ม	ลด	เพิ่ม	ลด	เพิ่ม	ลด	เพิ่ม	ลด		
กลุ่มผู้บริหารระดับสูง	ผู้อำนวยการ (11)	11	0										0
กลุ่มผู้บริหารระดับสูง	รองผู้อำนวยการ (10)	10	3										3
กลุ่มงานปฏิบัติการและบริหาร	ผู้อำนวยการสำนัก (9)	9	14										14
กลุ่มงานปฏิบัติการและบริหาร	หัวหน้าฝ่าย (8)	8	29										29
กลุ่มงานปฏิบัติการและบริหาร	ผู้จัดการ/หัวหน้าส่วน (7)	7	65										65
กลุ่มงานปฏิบัติการและบริหาร	หัวหน้างาน (6)	6	224										224
กลุ่มงานวิชาชีพ	พนักงาน (5)	5	136										136
กลุ่มงานวิชาชีพ	พนักงาน (4)	4	83										83
กลุ่มงานวิชาชีพ	พนักงาน (3)	3	167					1					166
กลุ่มงานทั่วไป	พนักงาน (2)	2	49										49
กลุ่มงานทั่วไป	พนักงาน (1)	1	22										22
กลุ่มงานปฏิบัติการ	พนักงานปฏิบัติการ (6)	(6)	61										61
กลุ่มงานปฏิบัติการ	พนักงานปฏิบัติการ (5)	(5)	158										157
กลุ่มงานปฏิบัติการ	พนักงานปฏิบัติการ (4)	(4)	27							1			27
กลุ่มงานปฏิบัติการ	พนักงานปฏิบัติการ (3)	(3)	119										119
กลุ่มงานปฏิบัติการ	พนักงานปฏิบัติการ (2)	(2)	23										23
กลุ่มงานทั่วไป	พลจ.	0	0										0
กลุ่มงานปฏิบัติการ	พลจ.	0	107										107
			1,287					1				1	1,285

หมายเหตุ :

- 1 พนง. (ระดับ 3) 1 คน
- 2 พนง. (ชั้น 5) 1 คน

ลาออก
เสียชีวิต

ข้อมูลโดย
งานทะเบียนประวัติ ส่วนบริหารทรัพยากรมนุษย์
ฝ่ายทรัพยากรมนุษย์ สำนักบริหารกลาง
23 ธันวาคม 2564

แผนภูมิแสดงจำนวนผู้ปฏิบัติงานเปรียบเทียบระหว่างเดือน พฤศจิกายน - ธันวาคม 2564

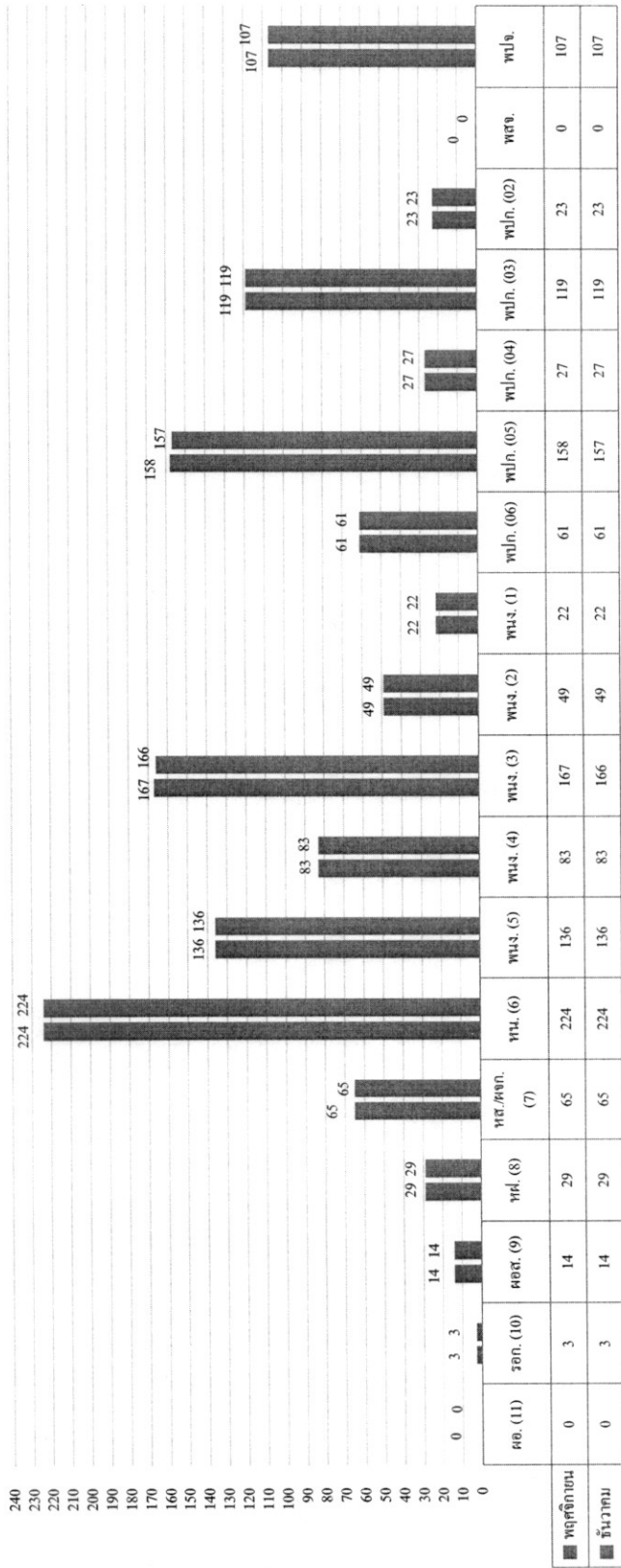

สรุปจำนวนผู้ปฏิบัติงาน อ.อ.ป. แยกตามระดับและเงินเดือน

สังกัด	ระดับ 11	ระดับ 10	ระดับ 9	ระดับ 8	ระดับ 7	ระดับ 6	ระดับ 5	ระดับ 4	ระดับ 3	ระดับ 2	ระดับ 1	ขั้น 6	ขั้น 5	ขั้น 4	ขั้น 3	ขั้น 2	สัญญาจ้าง	รวม	รวมเงินเดือน	เฉลี่ย/คน
อ.อ.ป.	0	3	1															4	304,990.00	76,247.50
ส.น.ก.			1	4	6	10	12	2	9	0	0	0	6	5	1		0	56	1,444,470	25,794.11
ส.ต.ส.			1	1	4	2	3	0	3	0	0	0	0	0	0		1	15	409,040	27,269.33
ส.น.ง.			1	1	5	12	3	2	10	0	0	0	0	0	0		0	34	839,120	24,680.00
ส.น.ผ.			1	2	5	2	3	2	3	0	0	0	0	0	0		1	19	569,170	29,956.32
ส.ก.น.			1	2	2	2	2	1	2	0	0	0	0	0	1		0	13	342,790	26,368.46
ส.ว.ป.			1	3	5	9	3	2	7	0	0	0	0	0	0		0	30	840,330	28,011.00
ส.ร.ค.			1	2	4	8	1	1	2	0	0	0	0	0	0		0	19	544,080	28,635.79
อ.อ.ป.บ.			1	2	7	43	34	17	33	22	8	18	44	3	3	1	29	265	5,731,620	21,628.75
อ.อ.ป.ล.			1	2	6	26	8	8	22	12	5	11	37	0	0		14	152	3,155,520	20,760.00
อ.อ.ป.ก.			1	3	7	35	18	8	23	3	0	11	21	12	9		18	169	3,574,500	21,150.89
อ.อ.ป.อ.			1	3	5	36	14	22	15	5	1	10	22	0	8		6	148	3,459,690	23,376.28
อ.อ.ป.ค.			1	2	5	26	17	1	20	5	8	8	21	0	20	2	10	146	3,096,550	21,209.25
ส.ค.ช.			1	2	4	13	18	17	17	2	0	3	6	7	77	20	28	215	4,333,060	20,153.77
รวม (คน)		3	14	29	65	224	136	83	166	49	22	61	157	27	119	23	107	1,285	28,644,930.00	22,291.77
รวม (เงิน)		245,480	827,390	1,361,370	2,399,120	6,638,530	3,424,790	1,811,970	2,823,790	2,823,790	395,900	1,002,320	2,899,000	486,490	2,061,840	362,180	1,161,380			
เฉลี่ย/คน		245,480	59,099	46,944	36,910	29,636	25,182	21,831	17,011	57,628	17,995	16,431	18,465	18,018	17,326	15,747	10,854			

ข้อมูลโดย

งานทะเบียนประวัติ ส่วนบริหารทรัพยากรมนุษย์

ฝ่ายทรัพยากรมนุษย์ สำนักบริหารกลาง

23 ธันวาคม 2564

สรุปจำนวนผู้ปฏิบัติงานเปรียบเทียบรายเดือน

วัน/เดือน/ปี	พนักงานและพนักงานปฏิบัติการ		สัญญาจ้าง		รวมทั้งสิ้น		ผลต่าง		
	จำนวน (คน)	เงินเดือน (บาท)	จำนวน (คน)	เงินเดือน (บาท)	จำนวน (คน)	เงินเดือน (บาท)	จำนวน (คน)	เงินเดือน บาท	ร้อยละ
30-ม.ค.-64	1,150	26,091,315.70	151	1,836,850	1,301	27,928,165.70	-3	-33,840.00	-0.1210
28-ก.พ.-64	1,149	26,073,985.70	159	1,918,050	1,308	27,992,035.70	7	63,870.00	0.2287
31-มี.ค.-64	1,151	26,092,075.70	160	1,924,830	1,311	28,016,905.70	3	24,870.00	0.0888
30-เม.ย.-64	1,159	28,017,725.70	146	1,784,090	1,305	29,801,815.70	-6	1,784,910.00	6.3708
31-พ.ค.-64	1,185	28,395,935.70	118	1,384,580	1,303	29,780,515.70	-2	-21,300.00	-0.0715
30-มิ.ย.-64	1,193	28,558,846.87	110	1,289,300	1,303	29,848,146.87	0	67,631.17	0.2271
29-ก.ค.-64	1,199	28,650,876.87	104	1,197,270	1,303	29,848,146.87	0	0.00	0.0000
31-ส.ค.-64	1,198	28,634,046.87	106	1,215,890	1,304	29,849,936.87	1	1,790.00	0.0060
30-ก.ย.-64	1,197	28,352,640.00	108	1,221,640	1,305	29,574,280.00	1	-275,656.87	-0.9235
31-ต.ค.-64	1,176	27,480,910.00	106	1,186,570	1,282	28,667,480.00	-23	-906,800.00	-3.0662
30-พ.ย.-64	1,180	27,518,400.00	107	1,161,380	1,287	28,679,780.00	5	12,300.00	0.0429
23-ธ.ค.-64	1,178	27,481,870.00	107	1,163,060	1,285	28,644,930.00	-2	-34,850.00	-0.1215

ข้อมูลโดย
 งานทะเบียนประวัติ ส่วนบริหารทรัพยากรมนุษย์
 ฝ่ายทรัพยากรมนุษย์ สำนักงานบริหารกลาง
 23 ธันวาคม 2564