



บันทึกข้อความ



ส่วนราชการ สำนักบริหารกลาง (ฝ่ายทรัพยากรมนุษย์ โทร.135, IP Phone 152121)

ที่ ทส 1401/10616

วันที่ 2 พฤศจิกายน 2565

เรื่อง สรุปจำนวนผู้ปฏิบัติงานเงินเดือนและค่าจ้าง ณ วันที่ 31 ตุลาคม 2565

เรียน ผู้อำนวยการ

สำนักบริหารกลางได้จัดทำข้อมูลเกี่ยวกับจำนวนผู้ปฏิบัติงาน องค์การอุตสาหกรรมป่าไม้ ได้แก่ พนักงาน, พนักงานปฏิบัติการ, พนักงานสัญญาจ้าง และพนักงานปฏิบัติการสัญญาจ้าง รวมทั้งค่าใช้จ่ายประจำเดือน (เงินเดือนและค่าจ้าง) ณ วันที่ 31 ตุลาคม 2565 สรุปได้ดังนี้

ประเภทผู้ปฏิบัติงาน	ยอดยกมา ณ 30 ก.ย. 65		จ้างใหม่	บรรจุ		เหตุผลที่ออกจากงาน				สรุปจำนวน ณ 31 ต.ค. 65	
	จำนวน (คน)	เงินเดือน/ค่าจ้าง (บาท)		เพิ่ม	ลด	ลาออก/เลิกจ้าง	ให้ออก/ไล่ออก	เสียชีวิต	เกษียณอายุ	จำนวน (คน)	เงินเดือน/ค่าจ้าง (บาท)
ผอ.อป.	1	190,000.00								1	190,000.00
รอง.ผอก.	3	238,350.00								3	238,350.00
พнг.	778	21,717,300.00				1			8	769	21,275,190.00
พปก.	392	7,286,750.00							17	375	6,821,330.00
พสจ.	37	559,070.00	40							77	1,154,530.00
พปจ.	111	1,226,650.00								111	1,238,450.00
รวม	1,322	31,218,120.00	40	-	-	1	-	-	25	1,336	30,917,850.00

หมายเหตุ: 1. จ้างใหม่ 40 คน

- พสจ. ส.บก., ส.ตส., ส.บง. ส.วป., ออป.เหนือบน, ออป.เหนือล่าง, 40 คน
ออป.กลาง, ออป.ตะวันออกฯ, ออป.ใต้, ส.คช.

2. ลาออก 1 คน

- หน. (ระดับ 6) ออป.กลาง 1 คน

3. เกษียณอายุ 25 คน

- ผอส. (ระดับ 9) ส.กม., ออป.ตะวันออกฯ 2 คน

- หฝ. (ระดับ 8) ส.บก., ส.วป., ออป.กลาง 3 คน

- พนง. (ระดับ 5) ส.คช. 1 คน

- พนง. (ระดับ 3) ออป.เหนือบน 1 คน

- พนง. (ระดับ 2) ออป.เหนือล่าง 1 คน

- พปก. (ชั้น 6) ออป.เหนือล่าง, ออป.ตะวันออกฯ, ออป.ใต้ 4 คน

- พปก. (ชั้น 5) ออป.เหนือล่าง, ออป.กลาง, ออป.ตะวันออกฯ, ออป.ใต้ 6 คน

- พปก. (ชั้น 4) ออป.เหนือบน, ออป.กลาง 2 คน

- พปก. (ชั้น 3) ออป.เหนือบน, ออป.กลาง, ส.คช. 4 คน

- พปก. (ชั้น 2) ส.คช. 1 คน



บันทึกข้อความ



ส่วนราชการ

-2-

ที่

วันที่

เรื่อง สรุปจำนวนผู้ปฏิบัติงานเงินเดือนและค่าจ้าง ณ วันที่ 31 ตุลาคม 2565

4. แต่งตั้ง/เลื่อนระดับ 8 คน

- ผอ.ส. (ระดับ 9)	ส.กม., ออป.ตะวันออกฯ	2 คน
- หส. (ระดับ 7)	ส.วป.	1 คน
- หน. (ระดับ 6)	ออป.ใต้	2 คน
- พนง. (ระดับ 4)	ออป.กลาง	3 คน

5. ค่าใช้จ่าย (ย้อนหลัง 3 เดือน)

- 31 ส.ค. 65	31,181,960.00	ค่าใช้จ่าย ลดลง	52,080.00	คิดเป็น 0.1667%
- 30 ก.ย. 65	31,218,120.00	ค่าใช้จ่าย เพิ่มขึ้น	36,160.00	คิดเป็น 0.1160%
- 31 ต.ค. 65	30,917,850.00	ค่าใช้จ่าย ลดลง	300,270.00	คิดเป็น 0.9618%

จึงเรียนมาเพื่อโปรดทราบและเห็นควรแจ้ง ส.บง., ส.วป. และ ส.นผ. เพื่อทราบและดำเนินการในส่วนที่เกี่ยวข้อง

(นายธีระยุทธ กลัดพรหม)
ผู้อำนวยการสำนักบริหารกลาง

รพช.65

(นายประสิทธิ์ เกิดดี)

รองผู้อำนวยการ
องค์การอุตสาหกรรมป่าไม้

-ทราบ

- 1165 รพช., รวป., กนผ.

ทราบ/แจ้งเห็นชอบในชั้นต่อไป

- แจ้ง รวช. รว. ออป. เพื่อโปรดทราบ

3 พ.ย. 2565

(นายสุกิจ จันทรทอง)

ผู้อำนวยการองค์การอุตสาหกรรมป่าไม้

12740

น. ๑๐/๖
10995/ป.

3 11 65

สรุปจำนวนผู้ปฏิบัติงาน (จำแนกตามประเภท)

ประจำเดือน ตุลาคม 2565

รายการ	จำนวนคน	เงินเดือน (บาท)
พนักงาน	773	21,703,540.00
พนักงานปฏิบัติการ	375	6,821,330.00
พนักงานสัญญาจ้าง	77	1,154,530.00
พนักงานปฏิบัติการสัญญาจ้าง	111	1,238,450.00
รวมทั้งหมด	1,336	30,917,850.00

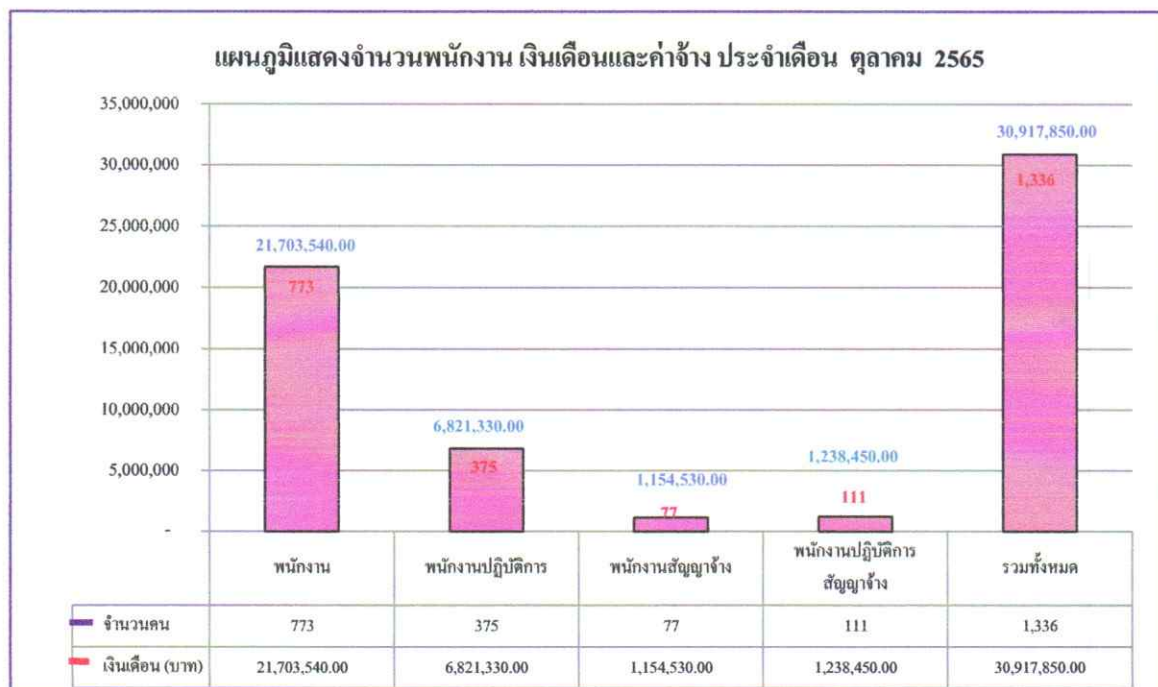

ข้อมูลโดย

งานทะเบียนประวัติ ส่วนบริหารทรัพยากรมนุษย์

ฝ่ายทรัพยากรมนุษย์ สำนักบริหารกลาง

2 พฤศจิกายน 2565

สรุปจำนวนผู้ปฏิบัติงาน องค์การอุตสาหกรรมป่าไม้

สังกัด	พนักงาน			พนักงานปฏิบัติการ			ผู้ปฏิบัติงานสัญญาจ้าง						จำนวน (คน)	ค่าใช้จ่าย(บาท)	เฉลี่ย/คน		
	จำนวน (คน)	เงิน (บาท)	เฉลี่ย/คน	จำนวน (คน)	เงิน (บาท)	เฉลี่ย/คน	พนักงานสัญญาจ้าง			พนักงานปฏิบัติการสัญญาจ้าง							
							จำนวน (คน)	เงิน (บาท)	เฉลี่ย/คน	จำนวน (คน)	เงิน (บาท)	เฉลี่ย/คน					
อ.อ.ป.	5	492,980.00	98,596.00	0	-	-	0	-	-	0	-	-	5	0	5	492,980.00	98,596.00
ส.บ.ก.	38	1,161,130.00	30,556.05	11	200,430.00	18,220.91	10	150,000.00	15,000.00	1	10,740.00	10,740.00	29	31	60	1,522,300.00	25,371.67
ส.ด.ส.	15	451,450.00	30,096.67	0	-	-	2	30,000.00	15,000.00	1	13,790.00	13,790.00	7	11	18	495,240.00	27,513.33
ส.บ.ง.	32	853,440.00	26,670.00	0	-	-	4	60,000.00	15,000.00	0	-	-	5	31	36	913,440.00	25,373.33
ส.บ.ผ.	18	585,190.00	32,510.56	0	-	-	0	-	-	1	15,000.00	15,000.00	5	14	19	600,190.00	31,588.95
ส.บ.น.	9	224,140.00	24,904.44	1	16,350.00	16,350.00	0	-	-	0	-	-	6	6	10	240,490.00	24,049.00
ส.บ.ป.	30	884,480.00	29,482.67	0	-	-	12	180,000.00	15,000.00	0	-	-	19	24	42	1,064,480.00	25,344.76
ส.ด.ค.	20	599,410.00	29,970.50	0	-	-	0	-	-	0	-	-	8	39	20	599,410.00	29,970.50
อ.บ.บ.	167	4,555,710.00	27,279.70	69	1,255,200.00	18,191.30	10	144,000.00	14,400.00	33	368,240.00	11,158.79	206	52	279	6,323,150.00	22,663.62
อ.บ.ล.	89	2,272,530.00	25,534.04	48	857,890.00	17,872.71	4	60,000.00	15,000.00	12	133,790.00	11,149.17	113	40	153	3,324,210.00	21,726.86
อ.บ.ก.	93	2,516,940.00	27,063.87	50	907,620.00	18,152.40	8	120,000.00	15,000.00	19	211,570.00	11,135.26	124	59	170	3,756,130.00	22,094.88
อ.บ.อ.	101	2,723,210.00	26,962.48	37	670,010.00	18,108.38	13	195,000.00	15,000.00	6	64,440.00	10,740.00	102	52	157	3,652,660.00	23,265.35
อ.บ.ค.	84	2,201,310.00	26,206.07	48	854,690.00	17,806.04	9	127,150.00	14,127.78	12	133,010.00	11,084.17	97	56	153	3,316,160.00	21,674.25
ส.ค.ช.	72	2,181,620.00	30,300.28	111	2,059,140.00	18,550.81	5	88,380.00	17,676.00	26	287,870.00	11,071.92	167	28	214	4,617,010.00	21,574.81
รวม	773	21,703,540.00	28,077.02	375	6,821,330.00	18,190.21	77	1,154,530.00	151,203.78	111	1,238,450.00	11,157.21	893	443	1,336	30,917,850.00	23,142.10

ข้อมูลโดย

งานทะเบียนประวัติ ส่วนบริหารทรัพยากรมนุษย์
ฝ่ายทรัพยากรมนุษย์ สำนักบริหารกลาง

2 พฤศจิกายน 2565

แผนภูมิแสดงจำนวนผู้ปฏิบัติงานและเงินเดือน/ค่าจ้างขององค์การอุตสาหกรรมป่าไม้
ประจำเดือน ตุลาคม 2565

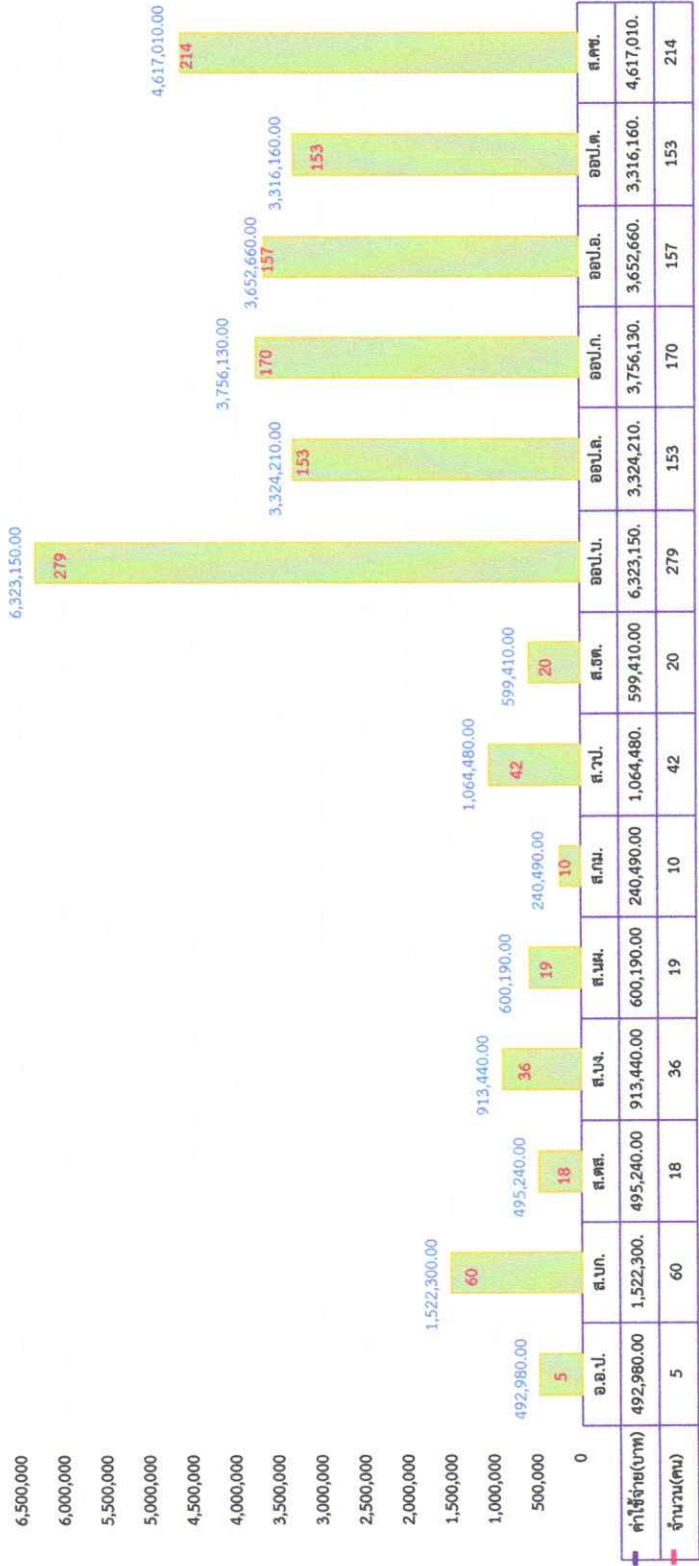

ประจำเดือน ตุลาคม 2565

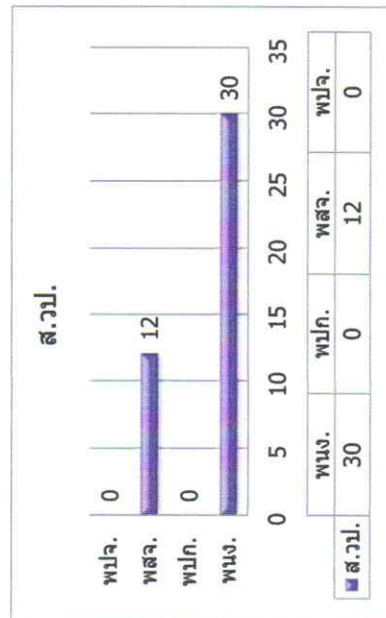
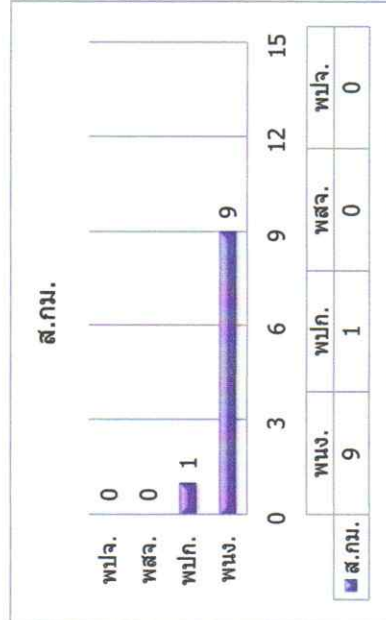
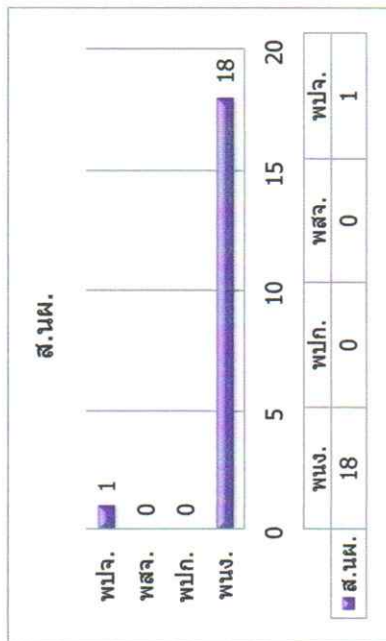
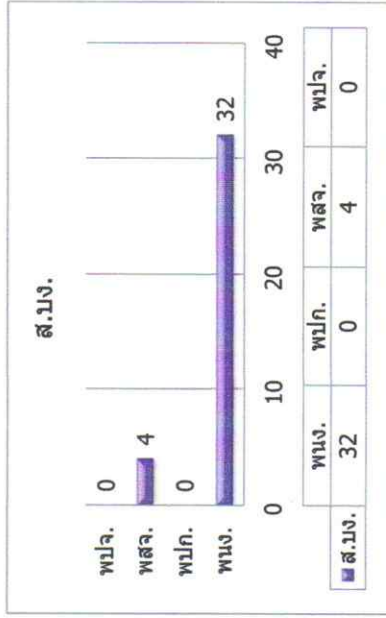
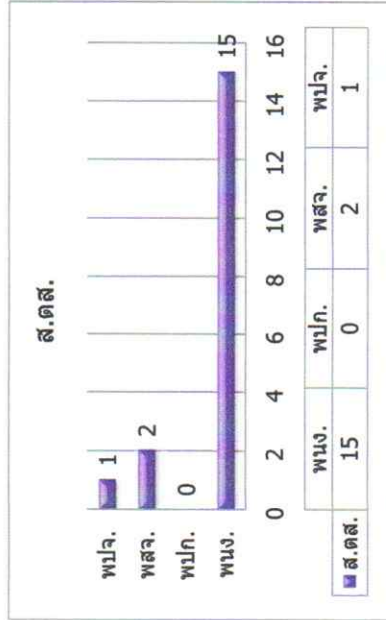
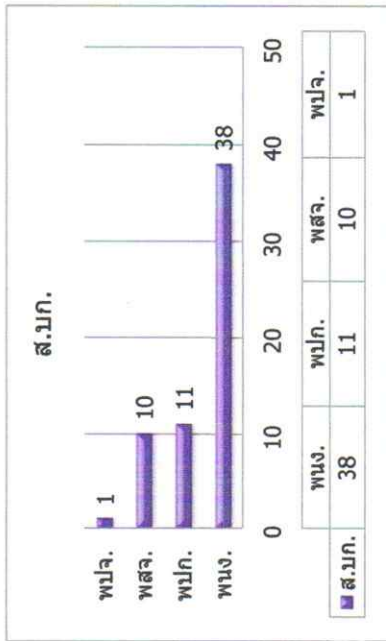

ประจำเดือน ตุลาคม 2565

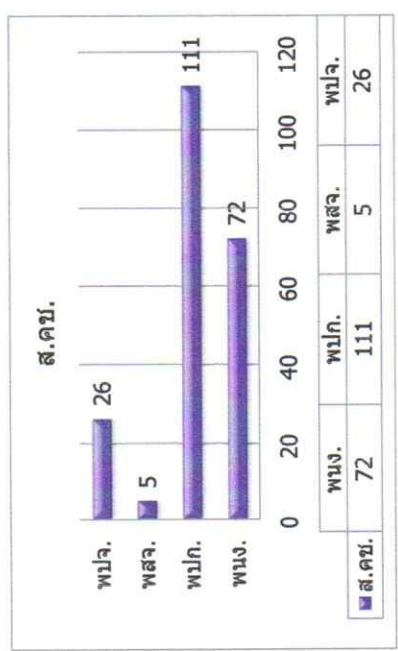
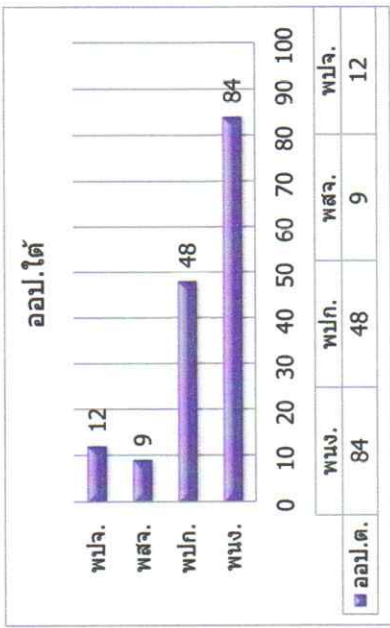
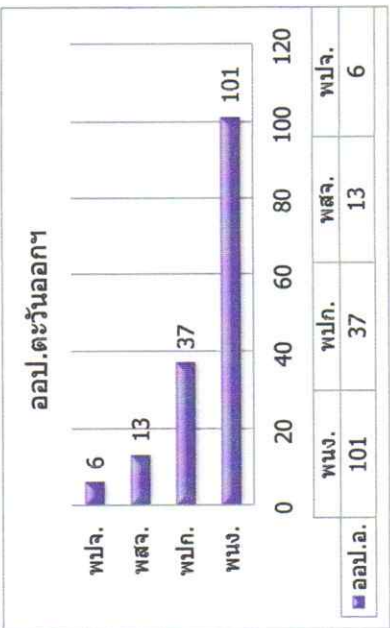
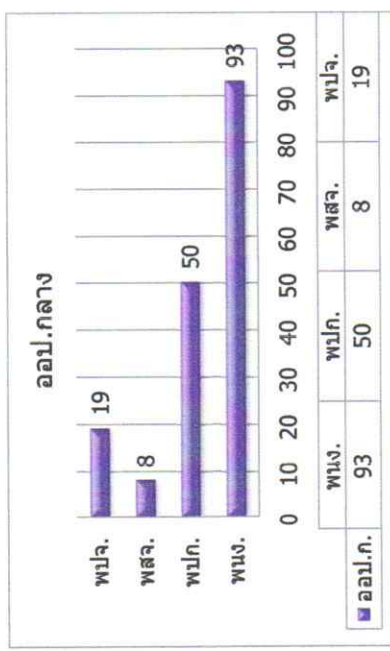
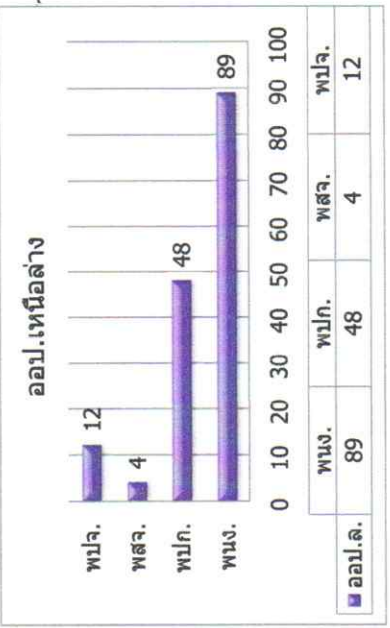
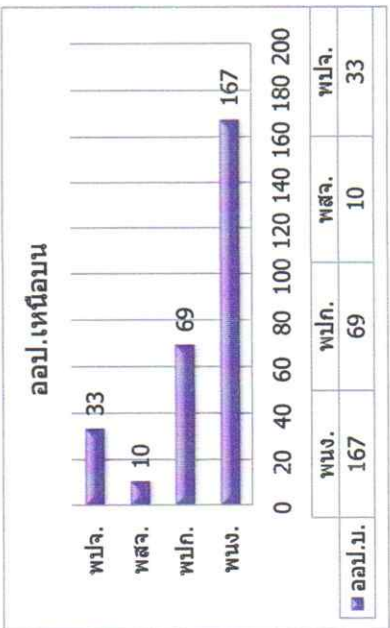
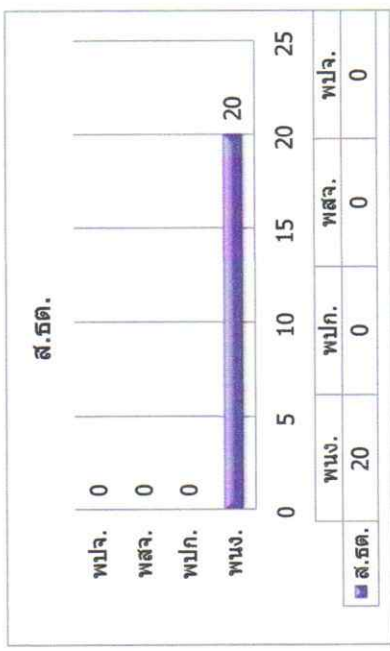

หมายเหตุ :

1	ผู้อำนวยการสำนัก (ระดับ 9)	ส.กม. , ออป.ตะวันออก	เกษียณ	2	คน
2	ผู้อำนวยการสำนัก (ระดับ 9)	ส.กม. , ออป.ตะวันออก	แต่งตั้ง	2	คน
3	หัวหน้าฝ่าย (ระดับ 8)	ส.บ.ก., ส.ว.ป., ออป.กลาง	เกษียณ	3	คน
4	หัวหน้าส่วน (ระดับ 7)	ส.ว.ป.	แต่งตั้ง	1	คน
5	หัวหน้างาน (ระดับ 6)	ออป.ได้	แต่งตั้ง	2	คน
6	หัวหน้างาน (ระดับ 6)	ออป.กลาง	ลาออก	1	คน
7	พนักงาน (ระดับ 5)	ส.ศช.	เกษียณ	1	คน
8	พนักงาน (ระดับ 4)	ออป.กลาง	เลื่อนระดับ	3	คน
9	พนักงาน (ระดับ 3)	ออป.เหนือบน	เกษียณ	1	คน
10	พนักงาน (ระดับ 2)	ออป.เหนือล่าง	เกษียณ	1	คน
11	พนักงานปฏิบัติการ (ชั้น 6)	ออป.เหนือล่าง, ออป.ตะวันออก, ออป.ใต้	เกษียณ	4	คน
12	พนักงานปฏิบัติการ (ชั้น 5)	ออป.เหนือล่าง, ออป.กลาง, ออป.ตะวันออก, ออป.ใต้	เกษียณ	6	คน
13	พนักงานปฏิบัติการ (ชั้น 4)	ออป.เหนือบน, ออป.กลาง	เกษียณ	2	คน
14	พนักงานปฏิบัติการ (ชั้น 3)	ออป.เหนือบน, ออป.กลาง, ส.ศช.	เกษียณ	4	คน
15	พนักงานปฏิบัติการ (ชั้น 2)	ส.ศช.	เกษียณ	1	คน
16	พนักงานสัญญาจ้าง	ส.บ.ก., ส.ต.ส., ส.บ.ง. ส.ว.ป., ออป.เหนือบน ออป.เหนือล่าง, ออป.กลาง, ออป.ตะวันออก ออป.ใต้, ส.ศช.	จ้างใหม่	40	คน

ข้อมูลโดย

งานทะเบียนประวัติ ส่วนบริหารทรัพยากรมนุษย์

ฝ่ายทรัพยากรมนุษย์ สำนักงานบริหารกลาง

2 พฤศจิกายน 2565

แผนภูมิแสดงจำนวนผู้ปฏิบัติงานเปรียบเทียบระหว่าง
กันยายน - ตุลาคม 2565

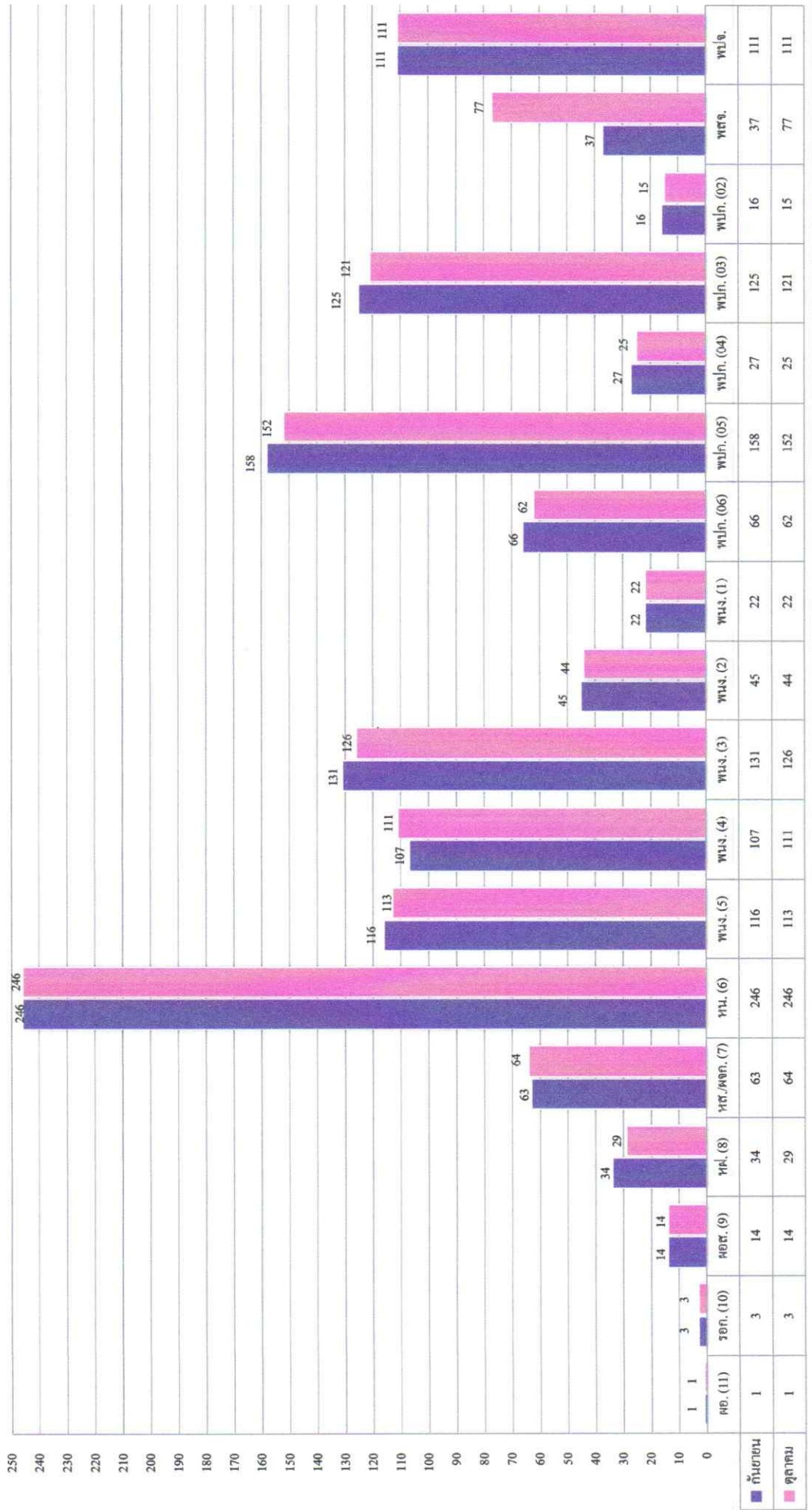

■ กันยายน
■ ตุลาคม

สรุปจำนวนผู้ปฏิบัติงาน อ.อ.ป. แยกตามระดับและเงินเดือน

สังกัด	ระดับ 11	ระดับ 10	ระดับ 9	ระดับ 8	ระดับ 7	ระดับ 6	ระดับ 5	ระดับ 4	ระดับ 3	ระดับ 2	ระดับ 1	ชั้น 6	ชั้น 5	ชั้น 4	ชั้น 3	ชั้น 2	สัญญาจ้าง	รวม	รวมเงินเดือน	เฉลี่ย/คน
อ.อ.ป.	1	3	1															5	492,980.00	98,596.00
ส.น.ก.			1	4	5	13	7	1	7	0	0	0	6	4	1		11	60	1,522,300	25,371.67
ส.ค.ส.			1	2	3	3	3	0	3	0	0	0	0	0	0		3	18	495,240	27,513.33
ส.น.ง.			1	2	5	11	3	5	5	0	0	0	0	0	0		4	36	913,440	25,373.33
ส.น.ผ.			1	2	5	2	3	2	3	0	0	0	0	0	0		1	19	600,190	31,588.95
ส.ก.ม.			1	0	2	1	2	2	1	0	0	0	0	0	1		0	10	240,490	24,049.00
ส.ว.ป.			1	3	5	11	2	4	4	0	0	0	0	0	0		12	42	1,064,480	25,344.76
ส.อ.ศ.			1	2	4	7	2	3	1	0	0	0	0	0	0		0	20	599,410	29,970.50
อ.อ.ป.บ.			1	3	7	46	32	18	33	19	8	20	44	2	2	1	43	279	6,323,150	22,663.62
อ.อ.ป.ล.			1	2	6	30	5	15	14	11	5	12	36	0	0		16	153	3,324,210	21,726.86
อ.อ.ป.ก.			1	3	6	37	19	13	11	3	0	11	20	11	8		27	170	3,756,130	22,094.88
อ.อ.ป.อ.			1	2	6	36	13	29	8	5	1	9	20	0	8		19	157	3,652,660	23,265.35
อ.อ.ป.ด.			1	2	5	34	7	4	19	4	8	7	19	0	20	2	21	153	3,316,160	21,674.25
ส.ค.ช.			1	2	5	15	15	15	17	2	0	3	7	8	81	12	31	214	4,617,010	21,574.81
รวม (คน)	1	3	14	29	64	246	113	111	126	44	22	62	152	25	121	15	188	1,336	30,917,850.00	23,142.10
รวม (เงิน)	190,000.00	238,350	826,060	1,413,860	2,518,630	7,673,990	3,039,570	2,407,900	2,271,020	2,271,020	421,540	971,300	2,904,010	486,100	2,225,500	234,420	2,392,980			
เฉลี่ย/คน	190,000.00	238,350	59,004	48,754	39,354	31,195	26,899	21,693	18,024	51,614	19,161	15,666	19,105	19,444	18,393	15,628	12,729			

ข้อมูลโดย

งานทะเบียนประวัติ ส่วนบริหารทรัพยากรมนุษย์
ฝ่ายทรัพยากรมนุษย์ สำนักบริหารกลาง

2 พฤศจิกายน 2565

สรุปจำนวนผู้ปฏิบัติงานเปรียบเทียบรายเดือน

วัน/เดือน/ปี	พนักงานและพนักงานปฏิบัติการ			สัญญาจ้าง			รวมทั้งสิ้น			ผลต่าง		
	จำนวน (คน)	เงินเดือน (บาท)	เฉลี่ย/คน (บาท)	จำนวน (คน)	เงินเดือน (บาท)	เฉลี่ย/คน (บาท)	จำนวน (คน)	เงินเดือน (บาท)	เฉลี่ย/คน (บาท)	จำนวน (คน)	เงินเดือน บาท	ร้อยละ
31-ม.ค.-65	1,179	27,473,850.00	23,302.67	105	1,136,360	10,822.48	1,284	28,610,210.00	22,282.10	-1	-34,720.00	-0.1212
28-ก.พ.-65	1,179	27,473,850.00	23,302.67	131	1,534,690	11,715.19	1,310	29,008,540.00	22,143.92	26	398,330.00	1.3923
31-มี.ค.-65	1,174	27,444,100.00	23,376.58	136	1,609,690	11,835.96	1,310	29,053,790.00	22,178.47	0	45,250.00	0.1560
30-เม.ย.-65	1,173	29,467,720.00	25,121.67	141	1,733,400	12,293.62	1,314	31,201,120.00	23,745.14	4	2,147,330.00	7.3909
31-พ.ค.-65	1,174	29,461,000.00	25,094.55	138	1,695,100	12,283.33	1,312	31,156,100.00	23,747.03	-2	-45,020.00	-0.1443
30-มิ.ย.-65	1,174	29,461,000.00	25,094.55	142	1,732,440	12,200.28	1,316	31,193,440.00	23,703.22	4	37,340.00	0.1198
31-ก.ค.-65	1,176	29,486,380.00	25,073.45	144	1,747,660	12,136.53	1,320	31,234,040.00	23,662.15	4	40,600.00	0.1302
31-ส.ค.-65	1,174	29,434,300.00	25,071.81	144	1,747,660	12,136.53	1,318	31,181,960.00	23,658.54	-2	-52,080.00	-0.1667
30-ก.ย.-65	1,174	29,432,400.00	25,070.19	148	1,785,720	12,065.68	1,322	31,218,120.00	23,614.31	4	36,160.00	0.1160
31-ต.ค.-65	1,148	28,524,870.00	24,847.45	188	2,392,980	12,728.62	1,336	30,917,850.00	23,142.10	14	-300,270.00	-0.9618

ข้อมูลโดย

งานทะเบียนประวัติ ส่วนบริหารทรัพยากรมนุษย์

ฝ่ายทรัพยากรมนุษย์ สำนักงานบริหารกลาง

2 พฤศจิกายน 2565

สรุปจำนวนพนักงานสัญญาจ้าง และพนักงานปฏิบัติการสัญญาจ้าง

รหัส สำนัก	พสจ.		ปปจ.		รวม	
	จำนวน (คน)	เงินเดือน	จำนวน (คน)	เงินเดือน	จำนวน (คน)	เงินเดือน
1	10	150,000	1	10,740	11	160,740
2	2	30,000	1	13,790	3	43,790
3	4	60,000	0	-	4	60,000
4	0	-	1	15,000	1	15,000
5	0	-	0	-	0	-
6	12	180,000	0	-	12	180,000
7	0	-	0	-	0	-
8	10	144,000	33	368,240	43	512,240
9	4	60,000	12	133,790	16	193,790
10	8	120,000	19	211,570	27	331,570
11	13	195,000	6	64,440	19	259,440
12	9	127,150	12	133,010	21	260,160
13	5	88,380	26	287,870	31	376,250
	77	1,154,530	111	1,238,450	188	2,392,980

ข้อมูลโดย

งานทะเบียนประวัติ ส่วนบริหารทรัพยากรมนุษย์

ฝ่ายทรัพยากรมนุษย์ สำนักบริหารกลาง

1 พฤศจิกายน 2565

เพศ

รหัสสำนัก	ชาย	หญิง			รวม
		นาง	น.ส.	นาง+น.ส.	
องค์การอุตสาหกรรมป่าไม้	5	0	0	0	5
สำนักบริหารกลาง	29	6	25	31	60
สำนักตรวจสอบภายใน	7	1	10	11	18
สำนักบัญชีและการเงิน	5	5	26	31	36
สำนักนโยบายแผนและยุทธศาสตร์	5	3	11	14	19
สำนักกฎหมาย	6	2	4	6	12
สำนักวิจัยพัฒนาการจัดการป่าไม้เศรษฐกิจอย่างยั่งยืน	19	3	21	24	43
สำนักธุรกิจการตลาด	8	30	9	39	47
องค์การอุตสาหกรรมป่าไม้ภาคเหนือบน	206	9	43	52	258
องค์การอุตสาหกรรมป่าไม้ภาคเหนือล่าง	113	9	31	40	153
องค์การอุตสาหกรรมป่าไม้ภาคกลาง	124	22	37	59	183
องค์การอุตสาหกรรมป่าไม้ภาคตะวันออกเฉียงเหนือ	102	19	33	52	154
องค์การอุตสาหกรรมป่าไม้ภาคใต้	97	19	37	56	153
สถาบันคชบาลแห่งชาติ ในพระอุปถัมภ์ฯ	167	0	28	28	195
	893	128	315	443	1,336

ข้อมูลโดย

งานทะเบียนประวัติ ส่วนบริหารทรัพยากรมนุษย์

ฝ่ายทรัพยากรมนุษย์ สำนักบริหารกลาง

2 พฤศจิกายน 2565