

(สำเนา)

ประกาศองค์การอุตสาหกรรมป่าไม้เขตแพร่

ครั้งที่ ๕/๒๕๖๕

เรื่อง การจำหน่ายไม้สักท่อนสวนป่าขุนแม่คำมี อำเภอร้องกวาง จังหวัดแพร่

\*\*\*\*\*

ด้วยองค์การอุตสาหกรรมป่าไม้เขตแพร่ องค์การอุตสาหกรรมป่าไม้ภาคเหนือบน จะดำเนินการจำหน่ายไม้สักท่อนสวนป่าขุนแม่คำมี แปลงปี ๒๕๑๒ งวดที่ ๑/๒๕๖๕ รวม ๒๗ กอง ไม้จำนวน ๑,๒๕๕ ท่อน ปริมาตร ๑๕๘.๐๔ ลูกบาศก์เมตร โดยกำหนดยื่นเสนอราคาในวันพุธที่ ๑๙ มกราคม ๒๕๖๕ เวลา ๑๐.๐๐ - ๑๐.๓๐ น. ณ สวนป่าขุนแม่คำมี อำเภอร้องกวาง จังหวัดแพร่

ผู้สนใจติดต่อสอบถามรายละเอียดและเงื่อนไขตามประกาศข้างต้นนี้ได้ที่ องค์การอุตสาหกรรมป่าไม้เขตแพร่ เลขที่ ๒๖๗ ถนนยันตรกิจโกศล อำเภอเมือง จังหวัดแพร่ โทร. ๐๕๔ - ๕๒๑๔๕๑ โทรสาร. ๐๕๔ - ๕๒๑๙๐๑ ได้ในวันและเวลาราชการ

ประกาศ ณ วันที่ ๑๒ มกราคม พ.ศ. ๒๕๖๕

(ลงนาม) นิพล ปาอิน

(นายนิพล ปาอิน)

ผู้จัดการองค์การอุตสาหกรรมป่าไม้เขตแพร่

สำเนาถูกต้อง

(นางสาวปิยะรัตน์ มณีพันธุ์)

พนักงาน (ระดับ ๓) งานบริหารทั่วไป

ช่วยปฏิบัติงานด้านงานแผนงานและประเมินผล

องค์การอุตสาหกรรมป่าไม้เขตแพร่



ใบยื่นเสนอราคาซื้อไม้สักสวนป่าขุนแม่คำมี แปลงปี 2512 งวดที่ 1/2565  
ตามประกาศขององค์การอุตสาหกรรมป่าไม้เขตแพร่ ครั้งที่ 5/2565 ลงวันที่ 12 มกราคม 2565  
ยื่นเสนอราคาใน วันพุธที่ 19 มกราคม 2565 เวลา 10.00 - 10.30 น.

ข้าพเจ้า.....ที่อยู่.....  
เบอร์โทร.....ขอเสนอซื้อไม้สักสวนป่า ดังนี้

กองที่	ขนาดความยาว ระหว่างท่อน (ซ.ม.)	ขนาดความโต ระหว่างท่อน (ซ.ม.)	จำนวนไม้		ราคาที่กำหนด รวมภาษี	ราคาที่ยื่นเสนอซื้อ รวมภาษี	หมายเหตุ
			ท่อน	ปริมาตร			
1	200-620	60-79	47	5.77	67,400.00		
2	200-620	60-79	45	5.88	71,400.00		
3	200-620	60-79	40	5.81	73,100.00		
4	200-620	60-79	44	5.72	72,200.00		
5	200-620	60-79	44	6.56	80,600.00		
6	200-620	60-79	41	6.58	88,300.00		
7	200-620	35-59	75	5.89	42,600.00		
8	200-620	40-59	66	5.92	48,100.00		
9	200-620	60-84	42	6.18	78,500.00		
10	200-620	60-79	49	6.59	80,200.00		
11	200-620	60-79	47	6.20	75,900.00		
12	200-620	60-79	48	6.35	74,300.00		
13	200-620	60-79	40	5.52	68,200.00		
14	250-620	60-74	36	5.59	67,100.00		
15	200-620	60-79	40	5.57	67,900.00		
16	200-620	55-79	42	5.34	62,400.00		
17	200-500	60-79	40	5.42	67,900.00		
18	200-620	60-79	33	5.37	72,700.00		
19	200-620	60-79	35	5.54	73,400.00		
20	200-620	40-59	64	5.89	49,100.00		
21	200-620	40-59	67	5.87	47,000.00		
22	260-620	30-59	61	5.90	49,100.00		
23	200-620	35-59	63	5.83	47,500.00		
24	220-620	40-59	54	5.87	51,900.00		
25	120-410	80-139	32	5.64	114,500.00		
26	120-370	80-139	31	5.65	114,100.00		
27	120-370	80-124	29	5.59	111,300.00		
รวม			1,255	158.04	1,916,700.00		

(ลงชื่อ).....ผู้เสนอราคา  
(.....)

สวนป่าขุนแม่คำมี อำเภอร้องกวาง จังหวัดแพร่

โทร. 091-0390505

[www.northfio.com](http://www.northfio.com)

หมายเหตุ 1. ให้นำใบยื่นเสนอราคาฉบับนี้มาด้วย ในวันที่ทำการเสนอราคา

2. ยื่นเสนอราคา ณ สำนักงานสวนป่าขุนแม่คำมี ต.ห้วยโรง อ.ร้องกวาง จ.แพร่

3. โปรดชำระค่าซื้อไม้และรับมอบไม้ที่เสนอราคาซื้อให้เสร็จสิ้นภายใน 5 วัน นับแต่วันประมูล

4. ต้องวางเงินมัดจำค่าซื้อไม้ไม่ต่ำกว่า 10 % ของราคา ไม้ ที่เสนอได้ ทั้งนี้ต้องไม่ต่ำกว่ากองละ 5,000.- บาท

5. ชำระค่าซื้อไม้โดยโอนเข้าบัญชีสำนักงานอนุรักษ์และพัฒนาสวนป่าแพร่

ธนาคารกรุงไทย สาขาแพร่ เลขที่ 506-1-15958-6

6. กรุณาโทรแจ้งให้ทราบด้วยเมื่อท่านโอนเงินเข้าบัญชีแล้ว (054-521451)



รูปภาพไม้จัดกองจำหน่าย ของงานสวนป่าขุนแม่คำมี องค์การอุตสาหกรรมป่าไม้เขตแพร่

แปลงปี 2512 งวดที่ 1/2565 จำนวน 27 กอง



ลำดับที่ 1 กองที่ 1

ความโต 60-79 ซม.

ความยาว 200-620 ซม.

จำนวน 47 ท่อน ปริมาตร 5.77 ลบ.ม.

ราคาที่กำหนดรวมภาษี 67,400.-บาท

เป็นไม้ที่มีลักษณะคุณภาพปานกลาง คองอ



ลำดับที่ 2 กองที่ 2

ความโต 60-79 ซม.

ความยาว 200-620 ซม.

จำนวน 45 ท่อน ปริมาตร 5.88 ลบ.ม.

ราคาที่กำหนดรวมภาษี 71,400.-บาท

เป็นไม้ที่มีลักษณะคุณภาพปานกลาง คองอ



ลำดับที่ 3 กองที่ 3

ความโต 60-79 ซม.

ความยาว 200-620 ซม.

จำนวน 40 ท่อน ปริมาตร 5.81 ลบ.ม.

ราคาที่กำหนดรวมภาษี 73,100.-บาท

เป็นไม้ที่มีลักษณะคุณภาพปานกลาง คองอ

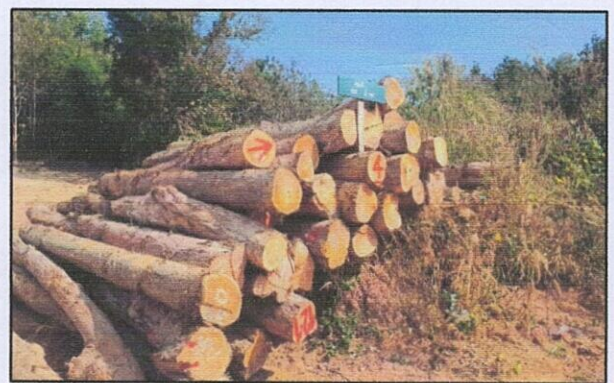

ลำดับที่ 4 กองที่ 4

ความโต 60-79 ซม.

ความยาว 200-620 ซม.

จำนวน 44 ท่อน ปริมาตร 5.72 ลบ.ม.

ราคาที่กำหนดรวมภาษี 72,200.-บาท

เป็นไม้ที่มีลักษณะคุณภาพปานกลาง คองอ

(นายศิวพล แพงศรี)

หัวหน้างานสวนป่าแม่คำปอง-แม่สาย  
องค์การอุตสาหกรรมป่าไม้เขตแพร่

(นายชัยชนะ โสกา)

หัวหน้างานสวนป่าขุนแม่คำมี  
องค์การอุตสาหกรรมป่าไม้เขตแพร่

(นายพัฒนเชษฐ์ แสงเมธ)

พนักงาน (ระดับ 3) งานสวนป่าขุนแม่คำมี  
องค์การอุตสาหกรรมป่าไม้เขตแพร่



รูปภาพไม้จัดกองจำหน่าย ของงานสวนป่าขุนแม่คำมี องค์การอุตสาหกรรมป่าไม้เขตแพร่

แปลงปี 2512 งวดที่ 1/2565 จำนวน 27 กอง



ลำดับที่ 5 กองที่ 5

ความโต 60-79 ซม.

ความยาว 200-620 ซม.

จำนวน 44 ท่อน ปริมาตร 6.56 ลบ.ม.

ราคาที่กำหนดรวมภาษี 80,600.-บาท

เป็นไม้ที่มีลักษณะคุณภาพปานกลาง คองอ



ลำดับที่ 6 กองที่ 6

ความโต 60-79 ซม.

ความยาว 200-620 ซม.

จำนวน 41 ท่อน ปริมาตร 6.58 ลบ.ม.

ราคาที่กำหนดรวมภาษี 88,300.-บาท

เป็นไม้ที่มีลักษณะคุณภาพปานกลาง คองอ



ลำดับที่ 7 กองที่ 7

ความโต 35-59 ซม.

ความยาว 200-620 ซม.

จำนวน 75 ท่อน ปริมาตร 5.89 ลบ.ม.

ราคาที่กำหนดรวมภาษี 42,600.-บาท

เป็นไม้ที่มีลักษณะคุณภาพปานกลาง คองอ



ลำดับที่ 8 กองที่ 8

ความโต 40-59 ซม.

ความยาว 200-620 ซม.

จำนวน 66 ท่อน ปริมาตร 5.92 ลบ.ม.

ราคาที่กำหนดรวมภาษี 48,100.-บาท

เป็นไม้ที่มีลักษณะคุณภาพปานกลาง คองอ

(นายศิวพล แผงศรี)

หัวหน้างานสวนป่าแม่คำปอง-แม่สาย  
องค์การอุตสาหกรรมป่าไม้เขตแพร่

(นายชัยชนะ โสภ)

หัวหน้างานสวนป่าขุนแม่คำมี  
องค์การอุตสาหกรรมป่าไม้เขตแพร่

(นายพัฒนเชษฐ์ แสงเมล์)

พนักงาน (ระดับ 3) งานสวนป่าขุนแม่คำมี  
องค์การอุตสาหกรรมป่าไม้เขตแพร่



รูปภาพไม้จัดกองจำหน่าย ของงานสวนป่าขุนแม่คำมี องค์การอุตสาหกรรมป่าไม้เขตแพร่

แปลงปี 2512 งวดที่ 1/2565 จำนวน 27 กอง



ลำดับที่ 9 กองที่ 9

ความโต 60-84 ซม.

ความยาว 200-620 ซม.

จำนวน 42 ท่อน ปริมาตร 6.18 ลบ.ม.

ราคาที่กำหนดรวมภาษี 78,500.-บาท

เป็นไม้ที่มีลักษณะคุณภาพปานกลาง คองอ



ลำดับที่ 10 กองที่ 10

ความโต 60-79 ซม.

ความยาว 200-620 ซม.

จำนวน 49 ท่อน ปริมาตร 6.59 ลบ.ม.

ราคาที่กำหนดรวมภาษี 80,200.-บาท

เป็นไม้ที่มีลักษณะคุณภาพปานกลาง คองอ



ลำดับที่ 11 กองที่ 11

ความโต 60-79 ซม.

ความยาว 200-620 ซม.

จำนวน 47 ท่อน ปริมาตร 6.20 ลบ.ม.

ราคาที่กำหนดรวมภาษี 75,900.-บาท

เป็นไม้ที่มีลักษณะคุณภาพปานกลาง คองอ



ลำดับที่ 12 กองที่ 12

ความโต 60-79 ซม.

ความยาว 200-620 ซม.

จำนวน 48 ท่อน ปริมาตร 6.35 ลบ.ม.

ราคาที่กำหนดรวมภาษี 74,300.-บาท

เป็นไม้ที่มีลักษณะคุณภาพปานกลาง คองอ

  
(นายศิวพล แพงศรี)

หัวหน้างานสวนป่าแม่คำปอง-แม่สาย  
องค์การอุตสาหกรรมป่าไม้เขตแพร่

  
(นายชัยชนะ โสกา)

หัวหน้างานสวนป่าขุนแม่คำมี  
องค์การอุตสาหกรรมป่าไม้เขตแพร่

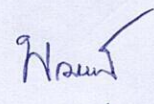
  
(นายพัฒนเชษฐู์ แสงเมล์)

พนักงาน (ระดับ 3) งานสวนป่าขุนแม่คำมี  
องค์การอุตสาหกรรมป่าไม้เขตแพร่



รูปภาพไม้จัดกองจำหน่าย ของงานสวนป่าขุนแม่คำมี องค์การอุตสาหกรรมป่าไม้เขตแพร่

แปลงปี 2512 งวดที่ 1/2565 จำนวน 27 กอง

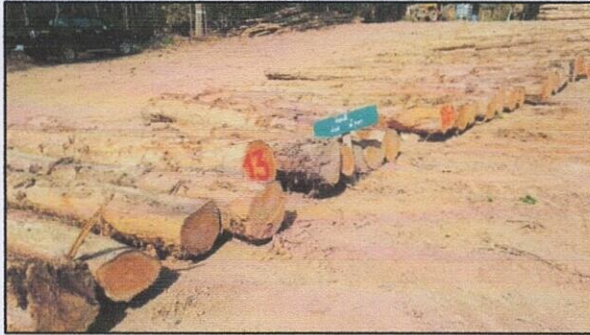

ลำดับที่ 13 กองที่ 13

ความโต 60-79 ซม.

ความยาว 200-620 ซม.

จำนวน 40 ท่อน ปริมาตร 5.52 ลบ.ม.

ราคาที่กำหนดรวมภาษี 68,200.-บาท

เป็นไม้ที่มีลักษณะคุณภาพปานกลาง คองอ



ลำดับที่ 14 กองที่ 14

ความโต 60-79 ซม.

ความยาว 250-620 ซม.

จำนวน 36 ท่อน ปริมาตร 5.59 ลบ.ม.

ราคาที่กำหนดรวมภาษี 67,100.-บาท

เป็นไม้ที่มีลักษณะคุณภาพปานกลาง คองอ

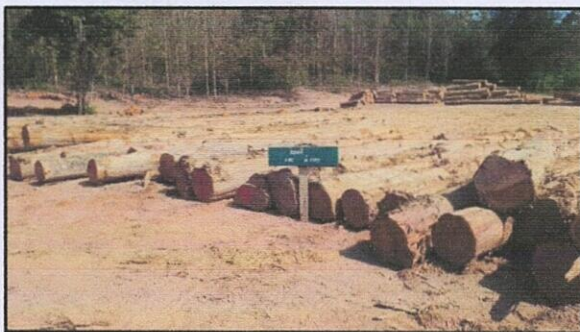

ลำดับที่ 15 กองที่ 15

ความโต 60-79 ซม.

ความยาว 200-620 ซม.

จำนวน 40 ท่อน ปริมาตร 5.57 ลบ.ม.

ราคาที่กำหนดรวมภาษี 67,900.-บาท

เป็นไม้ที่มีลักษณะคุณภาพปานกลาง คองอ

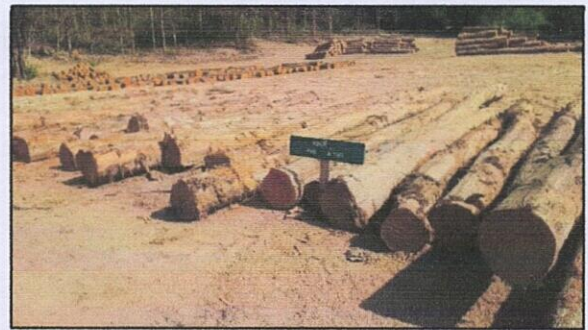

ลำดับที่ 16 กองที่ 16

ความโต 55-79 ซม.

ความยาว 200-620 ซม.

จำนวน 42 ท่อน ปริมาตร 5.34 ลบ.ม.

ราคาที่กำหนดรวมภาษี 62,400.-บาท

เป็นไม้ที่มีลักษณะพุงพอน เป็นปุมตา

  
(นายศิวพล แพงศรี)

หัวหน้างานสวนป่าแม่คำปอง-แม่สาย  
องค์การอุตสาหกรรมป่าไม้เขตแพร่

  
(นายชัยชนะ โสภกา)

หัวหน้างานสวนป่าขุนแม่คำมี  
องค์การอุตสาหกรรมป่าไม้เขตแพร่

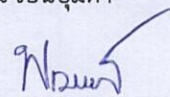

(นายพัฒนเชษฐ์ แสงเมล์)  
พนักงาน (ระดับ 3) งานสวนป่าขุนแม่คำมี  
องค์การอุตสาหกรรมป่าไม้เขตแพร่



รูปภาพไม้จัดกองจำหน่าย ของงานสวนป่าขุนแม่คำมี องค์การอุตสาหกรรมป่าไม้เขตแพร่

แปลงปี 2512 งวดที่ 1/2565 จำนวน 27 กอง



ลำดับที่ 17 กองที่ 17

ความโต 60-79 ซม.

ความยาว 200-500 ซม.

จำนวน 40 ท่อน ปริมาตร 5.42 ลบ.ม.

ราคาที่กำหนดรวมภาษี 67,900.-บาท

เป็นไม้ที่มีลักษณะคุณภาพปานกลาง คองอ



ลำดับที่ 18 กองที่ 18

ความโต 60-79 ซม.

ความยาว 200-620 ซม.

จำนวน 33 ท่อน ปริมาตร 5.37 ลบ.ม.

ราคาที่กำหนดรวมภาษี 73,400.-บาท

เป็นไม้ที่มีลักษณะคุณภาพปานกลาง คองอ



ลำดับที่ 19 กองที่ 19

ความโต 60-79 ซม.

ความยาว 200-500 ซม.

จำนวน 35 ท่อน ปริมาตร 5.54 ลบ.ม.

ราคาที่กำหนดรวมภาษี 73,400.-บาท

เป็นไม้ที่มีลักษณะคุณภาพปานกลาง คองอ



ลำดับที่ 20 กองที่ 20

ความโต 40-59 ซม.

ความยาว 200-620 ซม.

จำนวน 64 ท่อน ปริมาตร 5.89 ลบ.ม.

ราคาที่กำหนดรวมภาษี 49,100.-บาท

เป็นไม้ที่มีลักษณะคุณภาพปานกลาง คองอ

(นายศิวพล แผงศรี)

หัวหน้างานสวนป่าแม่คำปอง-แม่สาย  
องค์การอุตสาหกรรมป่าไม้เขตแพร่

(นายชัยชนะ โสกา)

หัวหน้างานสวนป่าขุนแม่คำมี  
องค์การอุตสาหกรรมป่าไม้เขตแพร่

(นายพัฒนเชษฐ์ แสงเมธ)

พนักงาน (ระดับ 3) งานสวนป่าขุนแม่คำมี  
องค์การอุตสาหกรรมป่าไม้เขตแพร่



รูปภาพไม้จัดกองจำหน่าย ของงานสวนป่าขุนแม่คำมี องค์การอุตสาหกรรมป่าไม้เขตแพร่

แปลงปี 2512 งวดที่ 1/2565 จำนวน 27 กอง



ลำดับที่ 21 กองที่ 21

ความโต 40-59 ซม.

ความยาว 200-620 ซม.

จำนวน 67 ท่อน ปริมาตร 5.87 ลบ.ม.

ราคาที่กำหนดรวมภาษี 47,000.-บาท

เป็นไม้ที่มีลักษณะคุณภาพปานกลาง คองอ



ลำดับที่ 22 กองที่ 22

ความโต 30-59 ซม.

ความยาว 260-620 ซม.

จำนวน 61 ท่อน ปริมาตร 5.90 ลบ.ม.

ราคาที่กำหนดรวมภาษี 49,100.-บาท

เป็นไม้ที่มีลักษณะคุณภาพปานกลาง คองอ



ลำดับที่ 23 กองที่ 23

ความโต 35-59 ซม.

ความยาว 200-620 ซม.

จำนวน 63 ท่อน ปริมาตร 5.83 ลบ.ม.

ราคาที่กำหนดรวมภาษี 47,500.-บาท

เป็นไม้ที่มีลักษณะคุณภาพปานกลาง คองอ



ลำดับที่ 24 กองที่ 24

ความโต 40-59 ซม.

ความยาว 220-620 ซม.

จำนวน 54 ท่อน ปริมาตร 5.87 ลบ.ม.

ราคาที่กำหนดรวมภาษี 51,900.-บาท

เป็นไม้ที่มีลักษณะคุณภาพปานกลาง คองอ

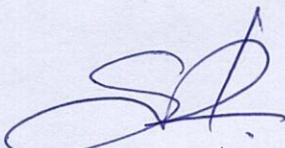

(นายศิวพล แผงศรี)

หัวหน้างานสวนป่าแม่คำปอง-แม่สาย  
องค์การอุตสาหกรรมป่าไม้เขตแพร่



(นายชัยชนะ โสกา)

หัวหน้างานสวนป่าขุนแม่คำมี  
องค์การอุตสาหกรรมป่าไม้เขตแพร่

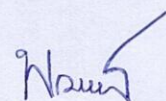

(นายพัฒนเชษฐ์ แสงเมล์)  
พนักงาน (ระดับ 3) งานสวนป่าขุนแม่คำมี  
องค์การอุตสาหกรรมป่าไม้เขตแพร่



รูปภาพไม้จัดกองจำหน่าย ของงานสวนป่าขุนแม่คำมี องค์การอุตสาหกรรมป่าไม้เขตแพร่

แปลงปี 2512 งวดที่ 1/2565 จำนวน 27 กอง



ลำดับที่ 25 กองที่ 25

ความโต 80-139 ซม.

ความยาว 120-410 ซม.

จำนวน 32 ท่อน ปริมาตร 5.64 ลบ.ม.

ราคาที่กำหนดรวมภาษี 114,500.-บาท

เป็นไม้ที่มีลักษณะคุณภาพปานกลาง สั้น พูพอน



ลำดับที่ 26 กองที่ 26

ความโต 80-139 ซม.

ความยาว 120-370 ซม.

จำนวน 31 ท่อน ปริมาตร 5.65 ลบ.ม.

ราคาที่กำหนดรวมภาษี 114,100.-บาท

เป็นไม้ที่มีลักษณะคุณภาพปานกลาง สั้น พูพอน



ลำดับที่ 27 กองที่ 27

ความโต 80-124 ซม.

ความยาว 120-370 ซม.

จำนวน 29 ท่อน ปริมาตร 5.59 ลบ.ม.

ราคาที่กำหนดรวมภาษี 111,300.-บาท

เป็นไม้ที่มีลักษณะคุณภาพปานกลาง สั้น พูพอน

(นายศิวพล แผงศรี)

หัวหน้างานสวนป่าแม่คำปอง-แม่สาย  
องค์การอุตสาหกรรมป่าไม้เขตแพร่

(นายชัยชนะ โสภาก)

หัวหน้างานสวนป่าขุนแม่คำมี  
องค์การอุตสาหกรรมป่าไม้เขตแพร่

(นายพัฒนเชษฐ์ แสงเมธ)

พนักงาน (ระดับ 3) งานสวนป่าขุนแม่คำมี  
องค์การอุตสาหกรรมป่าไม้เขตแพร่