



# บันทึกข้อความ

ส่วนราชการ สำนักบริหารกลาง (ฝ่ายทรัพยากรมนุษย์ โทร.135, IP Phone 152121)

ที่ ทส 1401/305

วันที่ 1 กุมภาพันธ์ 2565

เรื่อง สรุปรายงานผู้ปฏิบัติงานเงินเดือนและค่าจ้าง ณ วันที่ 31 มกราคม 2565

เรียน ผู้อำนวยการ

สำนักบริหารกลางได้จัดทำข้อมูลเกี่ยวกับจำนวนผู้ปฏิบัติงาน องค์การอุตสาหกรรมป่าไม้ ได้แก่ พนักงาน, พนักงานปฏิบัติการ, พนักงานสัญญาจ้าง และพนักงานปฏิบัติการสัญญาจ้าง รวมทั้งค่าใช้จ่ายประจำเดือน (เงินเดือนและค่าจ้าง) ณ วันที่ 31 มกราคม 2565 สรุปได้ดังนี้

ประเภท ผู้ปฏิบัติงาน	ยอดยกมา ณ 23 ธ.ค. 64		จ้าง ใหม่	บรรจุ/ แต่งตั้ง		เหตุผลที่ออกจากงาน				สรุปรายงาน ณ 31 ม.ค. 65	
	จำนวน (คน)	เงินเดือน/ค่าจ้าง (บาท)		เพิ่ม	ลด	ลาออก/ เลิกจ้าง	ให้ออก/ ไล่ออก	เสียชีวิต	เกษียณ อายุ	จำนวน (คน)	เงินเดือน/ค่าจ้าง (บาท)
ผอ.อป.	-	-	1							1	87,970.00
รอง.ผอก.	3	245,480.00		1		1				3	220,410.00
พнг.	788	20,424,560.00			1	1				786	20,339,320.00
พปก.	387	6,811,830.00		4		2				389	6,826,150.00
พสจ.	-	-								-	-
พปจ.	107	1,163,060.00	3		4			1		105	1,136,360.00
<b>รวม</b>	<b>1,285</b>	<b>28,644,930.00</b>	<b>4</b>	<b>4</b>	<b>4</b>	<b>4</b>	<b>-</b>	<b>1</b>	<b>-</b>	<b>1,284</b>	<b>28,610,210.00</b>

**หมายเหตุ: 1. จ้างใหม่ 4 คน**

- ผอ.อป.(ระดับ 11) อ.อ.ป. 1 คน
- พปจ. ออป.เหนือบน 3 คน

**2. บรรจุ/แต่งตั้ง/เลื่อนระดับ 25 คน**

- รอง.ผอก. (ระดับ 10) อ.อ.ป. 1 คน
- ผอ.ส. (ระดับ 9) ส.นผ. 1 คน
- หล. (ระดับ 8) ส.ตส., ส.บง., ออป.ตะวันออกเฉียงเหนือ 3 คน
- หน. (ระดับ 6) ออป.เหนือบน, ออป.ตะวันออกฯ, ออป.ใต้, ส.คช. 12 คน
- พนง. (ระดับ 5) ออป.กลาง 1 คน
- พนง. (ระดับ 4) ส.บง. 2 คน
- พนง. (ระดับ 3) ออป.ใต้ 1 คน
- พปก. (ชั้น 6) ออป.เหนือบน 2 คน
- พปก. (ชั้น 5) ออป.กลาง 1 คน
- พปก. (ชั้น 4) ออป.กลาง 1 คน

**3. ลาออก 4 คน**

- รอง.ผอก. (ระดับ 10) อ.อ.ป. 1 คน
- พนง. (ระดับ 4) ออป.กลาง 1 คน
- พปก. (ชั้น 5) ออป.กลาง 1 คน
- พปก. (ชั้น 3) ส.คช. 1 คน



# บันทึกข้อความ

ส่วนราชการ

-2-

ที่

วันที่

เรื่อง สรุปจำนวนผู้ปฏิบัติงานเงินเดือนและค่าจ้าง ณ วันที่ 31 มกราคม 2565

#### 4. เสียชีวิต 1 คน

- พจ. ออป.เหนือบน 1 คน

#### 5. ค่าใช้จ่าย (ย้อนหลัง 3 เดือน)

- 30 พ.ย. 64	28,679,780.87	ค่าใช้จ่าย	เพิ่มขึ้น	12,300.00	คิดเป็น	0.0429%
- 23 ธ.ค. 64	28,644,930.00	ค่าใช้จ่าย	ลดลง	34,850.00	คิดเป็น	0.1215%
- 31 ม.ค. 65	28,610,210.00	ค่าใช้จ่าย	ลดลง	34,720.00	คิดเป็น	0.1212%

จึงเรียนมาเพื่อโปรดทราบและเห็นควรแจ้ง ส.บง., ส.ว.ป. และ ส.น.ผ. เพื่อทราบและดำเนินการในส่วนที่เกี่ยวข้อง

(นายธีระยุทธ กลัดพรหม)  
ผู้อำนวยการสำนักบริหารกลาง

*7 ม.ค. 65*  
**(นายประสิทธิ์ เกิดโต)**  
รองผู้อำนวยการ  
องค์การอุตสาหกรรมป่าไม้

- แจ้ง ส.บง., ส.ร.ม., ส.น.ผ.  
ทราบ/ดำเนินการในส่วนที่เกี่ยวข้อง ✓

**7 ม.ค. 2565**  
(นายสุกิจ จันทร์ทอง)

ผู้อำนวยการองค์การอุตสาหกรรมป่าไม้

รับที่ 1276 430/ป.

- 2/ก.พ./2565

506/ส 3 ก.พ. 65

สรุปจำนวนผู้ปฏิบัติงาน  
ประจำเดือน มกราคม 2565

รายการ	จำนวนคน	เงินเดือน (บาท)
พนักงาน	790	20,647,700.00
พนักงานปฏิบัติการ	389	6,826,150.00
พนักงานสัญญาจ้าง	-	-
พนักงานปฏิบัติการสัญญาจ้าง	105	1,136,360.00
รวมทั้งหมด	1,284	28,610,210.00

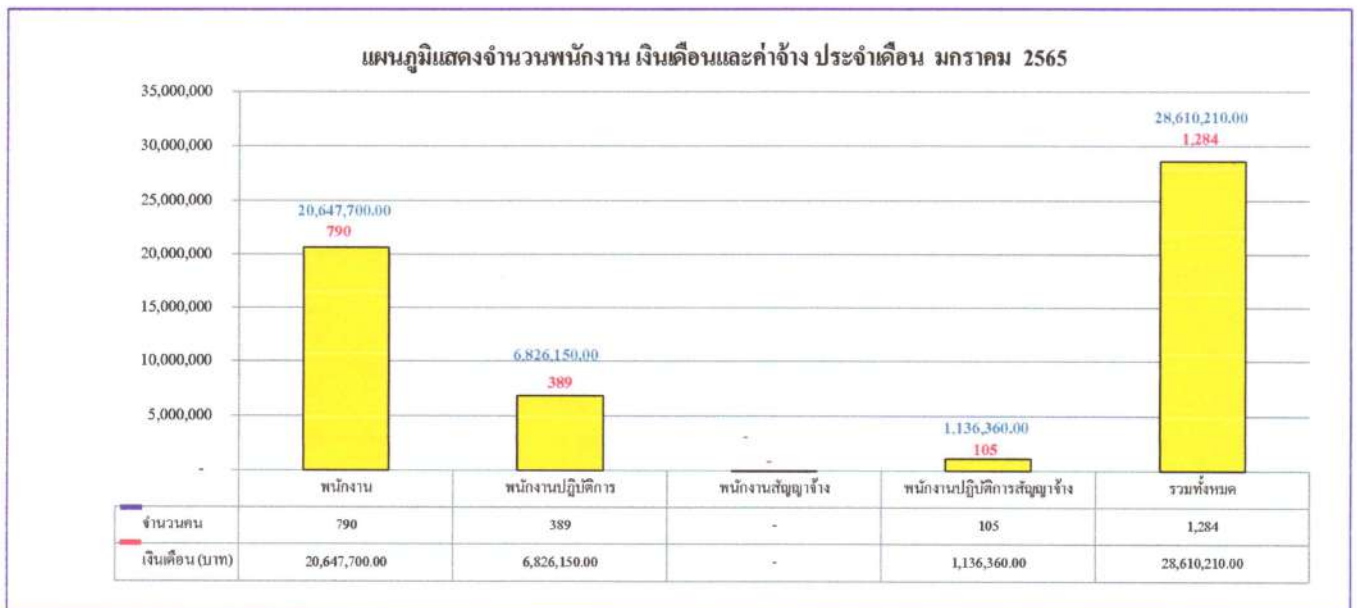

ข้อมูลโดย  
งานทะเบียนประวัติ ส่วนบริหารทรัพยากรมนุษย์  
ฝ่ายทรัพยากรมนุษย์ สำนักบริหารกลาง  
31 มกราคม 2565

## สรุปจำนวนผู้ปฏิบัติงาน องค์การอุตสาหกรรมป่าไม้

สังกัด	พนักงาน			พนักงานปฏิบัติการ			ผู้ปฏิบัติงานสัญญาจ้าง						จำนวน (คน)	ค่าจ้าง(บาท)	เฉลี่ย/คน	
	จำนวน (คน)	เงิน (บาท)	เฉลี่ย/คน	จำนวน (คน)	เงิน (บาท)	เฉลี่ย/คน	พนักงานสัญญาจ้าง			พนักงานปฏิบัติการสัญญาจ้าง						
							จำนวน (คน)	เงิน (บาท)	เฉลี่ย/คน	จำนวน (คน)	เงิน (บาท)	เฉลี่ย/คน				
อ.อ.ป.	5	367,890.00	73,578	0	0	0	0	0	0	0	0	0	0	5	0	73,578
ส.บ.ก.	44	1,244,480.0	28,284	12	202,430	16,869	0	0	0	0	0	0	0	28	28	25,838-
ส.ต.ส.	14	390,510.0	27,894	0	0	0	0	0	0	0	0	1	13,410	6	9	26,928
ส.บ.ง.	33	811,920.0	24,604	0	0	0	0	0	0	0	0	0	0	5	28	24,604
ส.น.ผ.	19	563,370.0	29,651	0	0	0	0	0	0	0	0	1	14,590	5	15	28,898
ส.ก.ม.	12	327,350.0	27,279	1	15,440	15,440	0	0	0	0	0	0	0	8	5	26,368
ส.ว.ป.	29	837,090.0	28,865	0	0	0	0	0	0	0	0	0	0	13	16	28,865
ส.อ.ต.	20	560,910.0	28,046	0	0	0	0	0	0	0	0	0	0	8	12	28,046
ออป.บ.	166	4,211,970.0	25,373	71	1,210,630	17,051	0	0	0	0	0	29	305,010	198	68	21,532
ออป.ล.	90	2,130,010.0	23,667	48	870,360	18,133	0	0	0	0	0	14	155,150	113	39	20,760
ออป.ก.	98	2,455,150.0	25,053	54	921,290	17,061	0	0	0	0	0	16	175,230	120	48	21,141
ออป.อ.	101	2,589,280.0	25,636	40	759,510	18,988	0	0	0	0	0	6	60,900	99	48	23,195
ออป.ต.	85	2,109,380.0	24,816	51	881,350	17,281	0	0	0	0	0	10	108,890	97	49	21,230
ส.ค.ช.	74	2,048,390.0	27,681	112	1,965,140	17,546	0	0	0	0	0	28	303,180	169	45	20,172
<b>รวม</b>	<b>790</b>	<b>20,647,700.00</b>	<b>26,136</b>	<b>389</b>	<b>6,826,150</b>	<b>17,547.94</b>	<b>0</b>	<b>0</b>	<b>0</b>	<b>0</b>	<b>0</b>	<b>105</b>	<b>1,136,360</b>	<b>874</b>	<b>410</b>	<b>22,282.10</b>

ข้อมูลโดย

งานทะเบียนประวัติ ส่วนบริหารทรัพยากรมนุษย์

ฝ่ายทรัพยากรมนุษย์ สำนักบริหารกลาง

31 มกราคม 2565

แผนภูมิแสดงจำนวนผู้ปฏิบัติงานและเงินเดือน/ค่าจ้างขององค์การอุตสาหกรรมป่าไม้  
ประจำเดือน มกราคม 2565

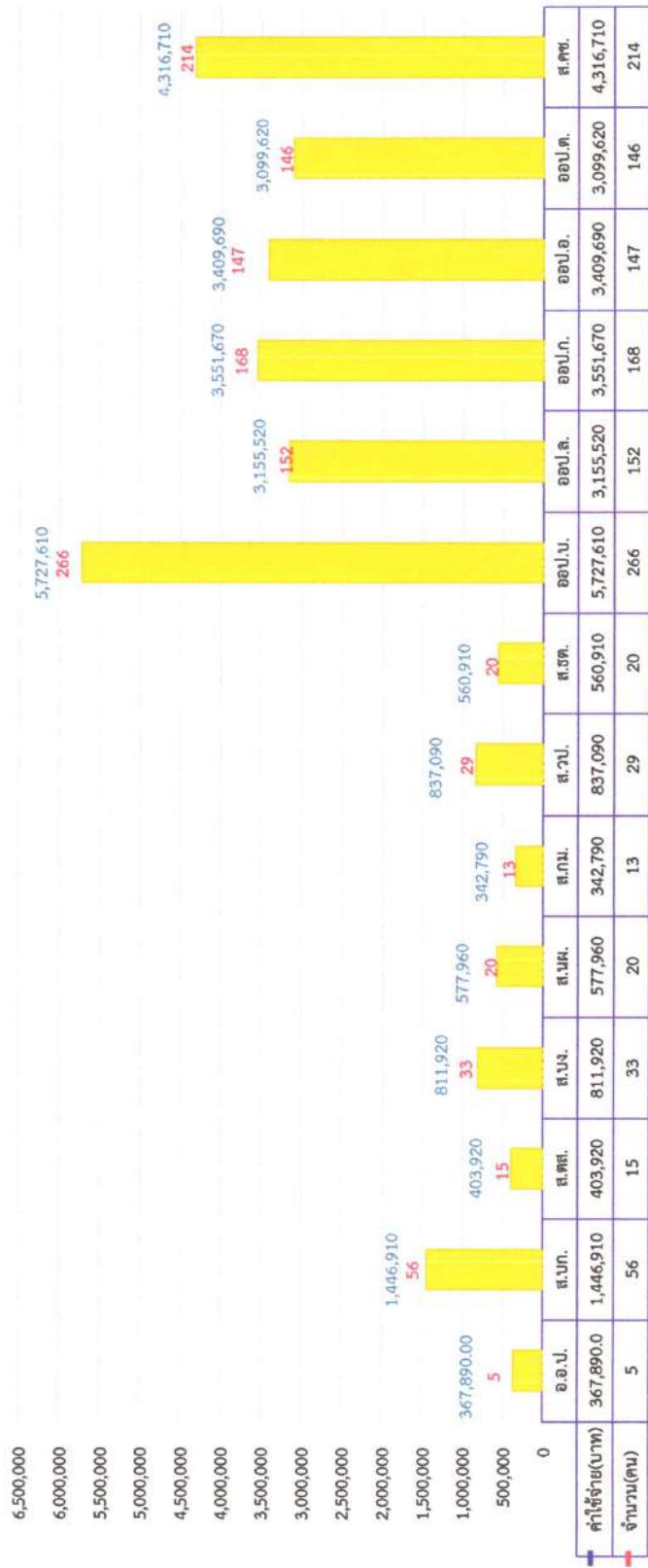

ประจำเดือน มกราคม 2565

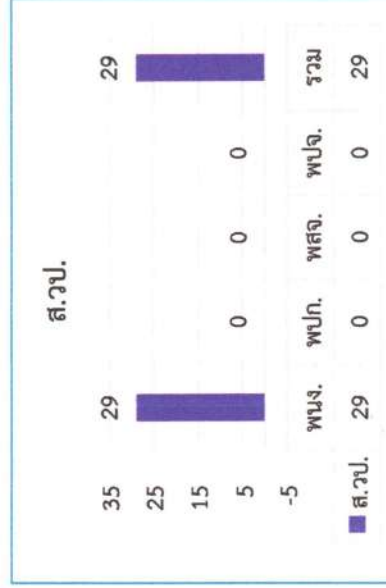
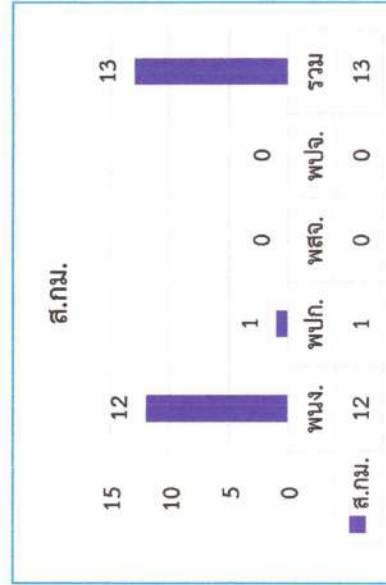
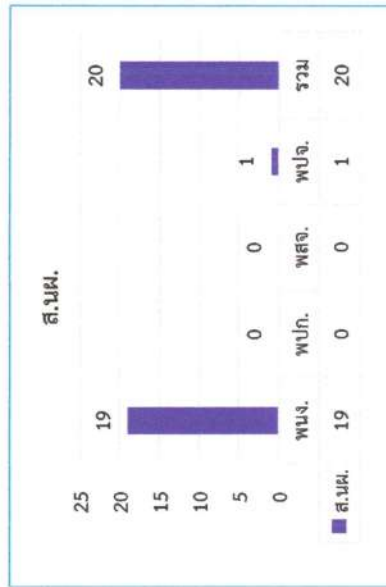
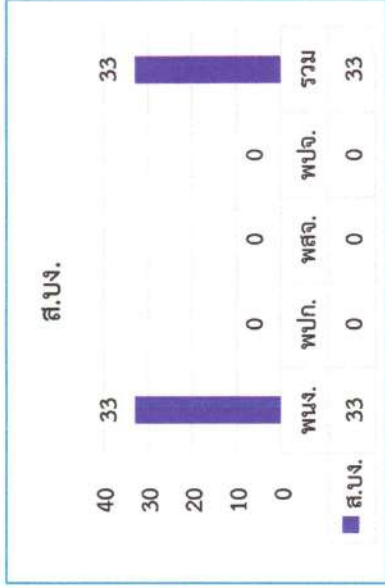
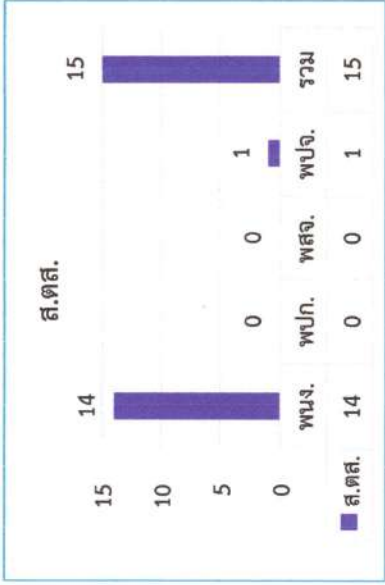
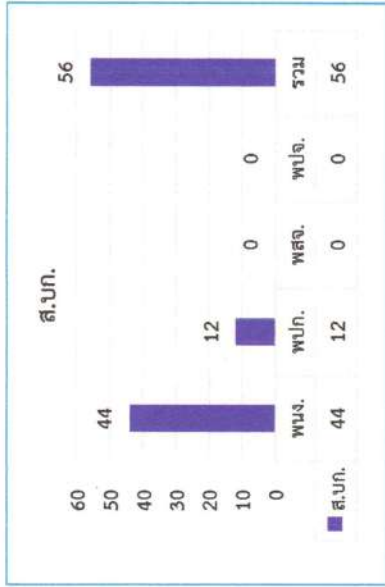

ประจำเดือน มกราคม 2565

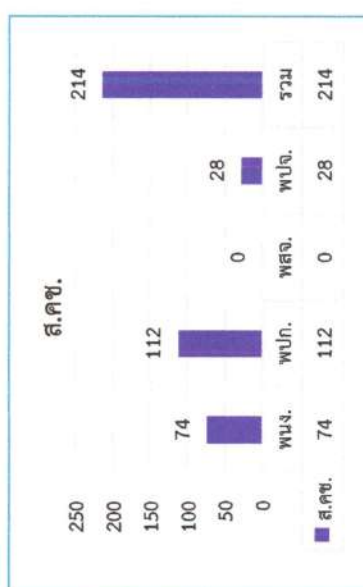
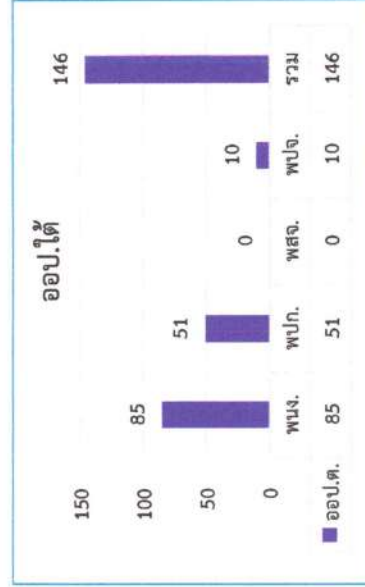
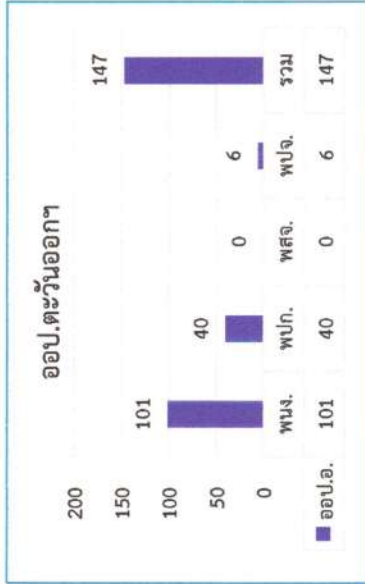
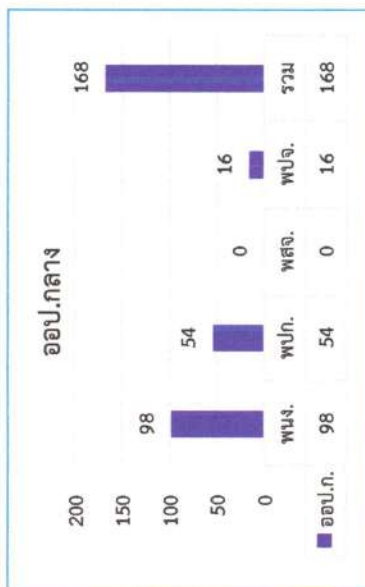
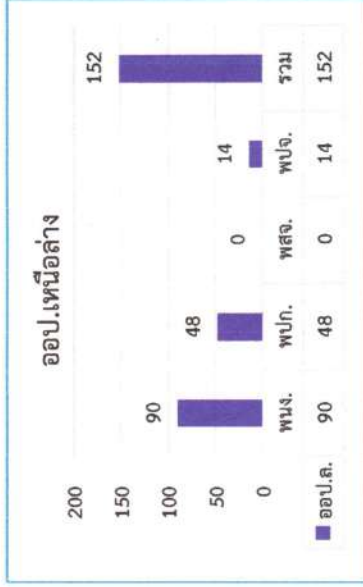
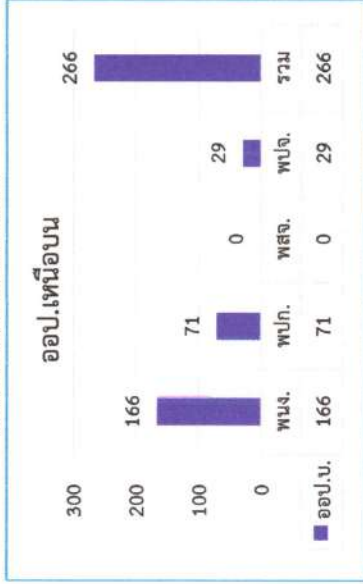
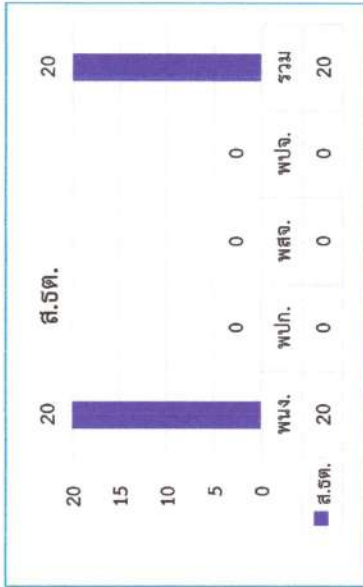

ชื่อกลุ่มระดับของตำแหน่ง	ชื่อตำแหน่ง	ระดับ/ชั้น	จำนวนผู้ปฏิบัติงานต้นเดือน (คน)	การหมุนเวียนระหว่างปี										จำนวนผู้ปฏิบัติงานต้นเดือน (คน)			
				จ้าง	บรรจุเป็นพนักงาน		เลื่อนระดับ		ลาออก/เลิกจ้าง	ไล่ออก/ให้ออก	เสียชีวิต	เกษียณอายุ	เกษียณอายุก่อนกำหนด				
					เพิ่ม	ลด	เพิ่ม	ลด									
กลุ่มผู้บริหารระดับสูง	ผู้อำนวยการ (11)	11	0	1													1
กลุ่มผู้บริหารระดับสูง	รองผู้อำนวยการ (10)	10	3			1			1								3
กลุ่มงานปริญาและบริหาร	ผู้อำนวยการสำนัก (9)	9	14					1		1							14
กลุ่มงานปริญาและบริหาร	หัวหน้าฝ่าย (8)	8	29					3		1							31
กลุ่มงานปริญาและบริหาร	ผู้จัดการ/หัวหน้าส่วน (7)	7	65							3							62
กลุ่มงานปริญาและบริหาร	หัวหน้างาน (6)	6	224					12									236
กลุ่มงานวิชาชีพ	พนักงาน (5)	5	136					1		12							125
กลุ่มงานวิชาชีพ	พนักงาน (4)	4	83					2		1					1		83
กลุ่มงานวิชาชีพ	พนักงาน (3)	3	166					1		2							165
กลุ่มงานทั่วไป	พนักงาน (2)	2	49							1							48
กลุ่มงานทั่วไป	พนักงาน (1)	1	22														22
กลุ่มงานปฏิบัติการ	พนักงานปฏิบัติการ (6)	(6)	61					2									63
กลุ่มงานปฏิบัติการ	พนักงานปฏิบัติการ (5)	(5)	157					1				1					157
กลุ่มงานปฏิบัติการ	พนักงานปฏิบัติการ (4)	(4)	27					1									28
กลุ่มงานปฏิบัติการ	พนักงานปฏิบัติการ (3)	(3)	119									1					118
กลุ่มงานปฏิบัติการ	พนักงานปฏิบัติการ (2)	(2)	23														23
กลุ่มงานทั่วไป	พตจ.	0	0														0
กลุ่มงานปฏิบัติการ	พปจ.	0	107					3								1	105
			<b>1,285</b>				<b>4</b>	<b>4</b>	<b>4</b>	<b>21</b>	<b>21</b>	<b>4</b>	<b>4</b>	<b>1</b>	<b>1</b>		<b>1,284</b>

หมายเหตุ :

- ผู้อำนวยการ (ระดับ 11) อ.ป.
- รองผู้อำนวยการ (ระดับ 10) อ.ป.
- รองผู้อำนวยการ (ระดับ 10) ส.น.ผ.
- ผู้อำนวยการสำนัก (ระดับ 9) อ.ป.ได้
- หัวหน้าฝ่าย (ระดับ 8) ส.ต.ส., ส.น.ง., อ.ป.ตะวันออก, เชียงใหม่
- หัวหน้างาน (ระดับ 6) อ.ป.งเหนือ, อ.ป.ตะวันออก, อ.ป.ใต้, ส.ต.ช.
- พนักงาน (ระดับ 5) อ.ป.กลาง
- พนักงาน (ระดับ 4) ส.น.ง.
- พนักงาน (ระดับ 4) อ.ป.กลาง
- พนักงาน (ระดับ 3) อ.ป.ใต้
- พนักงาน (ระดับ 6) อ.ป.งเหนือ
- พปจ. (ชั้น 5) อ.ป.กลาง
- พปจ. (ชั้น 5) อ.ป.กลาง

ข้อมูลโดย

งานทะเบียนประวัติ ส่วนบริหารทรัพยากรมนุษย์  
ฝ่ายทรัพยากรมนุษย์ สำนักงานบริหารกลาง

31 มกราคม 2565



แผนภูมิแสดงจำนวนผู้ปฏิบัติงานเปรียบเทียบระหว่างเดือน ธันวาคม - มกราคม 2565



## สรุปจำนวนผู้ปฏิบัติงาน อ.อ.ป. แยกตามระดับและเงินเดือน

สังกัด	ระดับ 11	ระดับ 10	ระดับ 9	ระดับ 8	ระดับ 7	ระดับ 6	ระดับ 5	ระดับ 4	ระดับ 3	ระดับ 2	ระดับ 1	ชั้น 6	ชั้น 5	ชั้น 4	ชั้น 3	ชั้น 2	สัญญาจ้าง	รวม	รวมเงินเดือน	เฉลี่ย/คน
อ.อ.ป.	1	3	1														0	5	367,890.00	73,578.00
ส.น.ก.			1	4	6	10	12	2	9	0	0	0	6	5	1		0	56	1,446,910	25,837.68
ส.อ.ส.			1	2	3	2	3	0	3	0	0	0	0	0	0		1	15	403,920	26,928.00
ส.น.ง.			1	2	4	12	2	4	8	0	0	0	0	0	0		0	33	811,920	24,603.64
ส.น.ผ.			1	2	5	2	4	2	3	0	0	0	0	0	0		1	20	577,960	28,898.00
ส.น.ม.			1	2	2	2	2	1	2	0	0	0	0	0	1		0	13	342,790	26,368.46
ส.ป.			1	3	5	9	3	1	7	0	0	0	0	0	0		0	29	837,090	28,865.17
ส.อ.ต.			1	2	4	8	1	1	3	0	0	0	0	0	0		0	20	560,910	28,045.50
อ.อ.ป.บ.			1	2	7	46	31	17	32	22	8	20	44	3	3	1	29	266	5,727,610	21,532.37
อ.อ.ป.ล.			1	2	6	26	8	8	22	12	5	11	37	0	0		14	152	3,155,520	20,760.00
อ.อ.ป.ก.			1	3	7	35	19	7	23	3	0	11	21	13	9		16	168	3,551,670	21,140.89
อ.อ.ป.อ.			1	3	4	37	13	22	15	5	1	10	22	0	8		6	147	3,409,690	23,195.17
อ.อ.ป.ต.			1	2	5	33	10	1	21	4	8	8	21	0	20	2	10	146	3,099,620	21,230.27
ส.ค.ช.			1	2	4	14	17	17	17	2	0	3	6	7	76	20	28	214	4,316,710	20,171.54
รวม (คน)	1	3	14	31	62	236	125	83	165	48	22	63	157	28	118	23	105	1,284	28,610,210.00	22,282.10
รวม (เงิน)	87,970.00	220,410	811,420	1,438,430	2,275,130	6,924,410	3,156,110	1,808,630	2,803,940	2,803,940	395,900	1,026,320	2,893,670	498,490	2,045,490	362,180	1,136,360			
เฉลี่ย/คน	87,970.00	220,410	57,959	46,401	36,696	29,341	25,249	21,791	16,994	58,415	17,995	16,291	18,431	17,803	17,335	15,747	10,822			

ข้อมูลโดย

งานทะเบียนประวัติ ส่วนบริหารทรัพยากรมนุษย์  
ฝ่ายทรัพยากรมนุษย์ สำนักบริหารกลาง

31 มกราคม 2565

## สรุปจำนวนผู้ปฏิบัติงานเปรียบเทียบรายเดือน

วัน/เดือน/ปี	พนักงานและพนักงานปฏิบัติการ		สัญญาจ้าง		รวมทั้งสิ้น		ผลต่าง				
	จำนวน (คน)	เงินเดือน (บาท)	เฉลี่ย/คน (บาท)	จำนวน (คน)	เงินเดือน (บาท)	เฉลี่ย/คน (บาท)	จำนวน (คน)	เงินเดือน บาท	ร้อยละ ร้อยละ		
30-ม.ค.-64	1,150	26,091,315.70	22,688.10	151	1,836,850	12,164.57	1,301	27,928,165.70	21,466.69	-33,840.00	-0.1210
28-ก.พ.-64	1,149	26,073,985.70	22,692.76	159	1,918,050	12,063.21	1,308	27,992,035.70	21,400.64	63,870.00	0.2287
31-มี.ค.-64	1,151	26,092,075.70	22,669.05	160	1,924,830	12,030.19	1,311	28,016,905.70	21,370.64	24,870.00	0.0888
30-เม.ย.-64	1,159	28,017,725.70	24,174.05	146	1,784,090	12,219.79	1,305	29,801,815.70	22,836.64	1,784,910.00	6.3708
31-พ.ค.-64	1,185	28,395,935.70	23,962.81	118	1,384,580	11,733.73	1,303	29,780,515.70	22,855.35	-21,300.00	-0.0715
30-มิ.ย.-64	1,193	28,558,846.87	23,938.68	110	1,289,300	11,720.91	1,303	29,848,146.87	22,907.25	67,631.17	0.2271
29-ก.ค.-64	1,199	28,650,876.87	23,895.64	104	1,197,270	11,512.21	1,303	29,848,146.87	22,907.25	0.0000	0.0000
31-ส.ค.-64	1,198	28,634,046.87	23,901.54	106	1,215,890	11,470.66	1,304	29,849,936.87	22,891.06	1,790.00	0.0060
30-ก.ย.-64	1,197	28,352,640.00	23,686.42	108	1,221,640	11,311.48	1,305	29,574,280.00	22,662.28	-275,656.87	-0.9235
31-ต.ค.-64	1,176	27,480,910.00	23,368.12	106	1,186,570	11,194.06	1,282	28,667,480.00	22,361.53	-906,800.00	-3.0662
30-พ.ย.-64	1,180	27,518,400.00	23,320.68	107	1,161,380	10,854.02	1,287	28,679,780.00	22,284.21	12,300.00	0.0429
23-ธ.ค.-64	1,178	27,481,870.00	23,329.26	107	1,163,060	10,869.72	1,285	28,644,930.00	22,291.77	-34,850.00	-0.1215
31-ม.ค.-65	1,179	27,473,850.00	23,302.67	105	1,136,360	10,822.48	1,284	28,610,210.00	22,282.10	-34,720.00	-0.1212

ข้อมูลโดย

งานทะเบียนประวัติ ส่วนบริหารทรัพยากรมนุษย์  
ฝ่ายทรัพยากรมนุษย์ สำนักบริหารกลาง

31 มกราคม 2565

## สรุปจำนวนพนักงานสัญญาจ้าง และพนักงานปฏิบัติการสัญญาจ้าง

รหัส สำนัก	พสจ.		พปจ.		รวม	
	จำนวน (คน)	เงินเดือน	จำนวน (คน)	เงินเดือน	จำนวน (คน)	เงินเดือน
1	0	-	0	-	0	-
2	0	-	1	13,410	1	13,410
3	0	-	0	-	0	-
4	0	-	1	14,590	1	14,590
5	0	-	0	-	0	-
6	0	-	0	-	0	-
7	0	-	0	-	0	-
8	0	-	29	305,010	29	305,010
9	0	-	14	155,150	14	155,150
10	0	-	16	175,230	16	175,230
11	0	-	6	60,900	6	60,900
12	0	-	10	108,890	10	108,890
13	0	-	28	303,180	28	303,180
	0	-	105	1,136,360	105	1,136,360

ข้อมูลโดย

งานทะเบียนประวัติ ส่วนบริหารทรัพยากรมนุษย์

ฝ่ายทรัพยากรมนุษย์ สำนักบริหารกลาง

31 มกราคม 2565

## สรุปจำนวนพนักงานสัญญาจ้าง และพนักงานปฏิบัติการสัญญาจ้าง

รหัส สำนัก	พสจ.		พปจ.		รวม	
	จำนวน (คน)	เงินเดือน	จำนวน (คน)	เงินเดือน	จำนวน (คน)	เงินเดือน
1	0	-	0	-	0	-
2	0	-	1	13,410	1	13,410
3	0	-	0	-	0	-
4	0	-	1	14,590	1	14,590
5	0	-	0	-	0	-
6	0	-	0	-	0	-
7	0	-	0	-	0	-
8	0	-	29	305,010	29	305,010
9	0	-	14	155,150	14	155,150
10	0	-	16	175,230	16	175,230
11	0	-	6	60,900	6	60,900
12	0	-	10	108,890	10	108,890
13	0	-	28	303,180	28	303,180
	0	-	105	1,136,360	105	1,136,360

ข้อมูลโดย

งานทะเบียนประวัติ ส่วนบริหารทรัพยากรมนุษย์

ฝ่ายทรัพยากรมนุษย์ สำนักบริหารกลาง

31 มกราคม 2565