



บันทึกข้อความ

ส่วนราชการ สำนักบริหารกลาง (ฝ่ายทรัพยากรมนุษย์ โทร.135, IP Phone 152121)

ที่ ทส 1401/596

วันที่ 1 มีนาคม 2565

เรื่อง สรุปรายงานผู้ปฏิบัติงานเงินเดือนและค่าจ้าง ณ วันที่ 28 กุมภาพันธ์ 2565

เรียน ผู้อำนวยการ

สำนักบริหารกลางได้จัดทำข้อมูลเกี่ยวกับจำนวนผู้ปฏิบัติงาน องค์การอุตสาหกรรมป่าไม้ ได้แก่ พนักงาน, พนักงานปฏิบัติการ, พนักงานสัญญาจ้าง และพนักงานปฏิบัติการสัญญาจ้าง รวมทั้งค่าใช้จ่ายประจำเดือน (เงินเดือนและค่าจ้าง) ณ วันที่ 28 กุมภาพันธ์ 2565 สรุปรายงานได้ดังนี้

ประเภทผู้ปฏิบัติงาน	ยอดยกมา ณ 31 ม.ค. 65		จ้างใหม่	บรรจุ		เหตุผลที่ออกจากงาน				สรุปรายงาน ณ 28 ก.พ. 65	
	จำนวน (คน)	เงินเดือน/ค่าจ้าง (บาท)		เพิ่ม	ลด	ลาออก/เลิกจ้าง	ให้ออก/ไล่ออก	เสียชีวิต	เกษียณอายุ	จำนวน (คน)	เงินเดือน/ค่าจ้าง (บาท)
ผอ.อป.	1	87,970.00								1	87,970.00
รอง.ผอ.	3	220,410.00								3	220,410.00
พ.นง.	786	20,339,320.00								786	20,339,320.00
พ.ปก.	389	6,826,150.00								389	6,826,150.00
พ.สจ.	-	-	27							27	409,070.00
พ.ปจ.	105	1,136,360.00				1				104	1,125,620.00
รวม	1,284	28,610,210.00	27	-	-	1	-	-	-	1,310	29,008,540.00

หมายเหตุ: 1. จ้างใหม่ 27 คน

- พ.สจ. ส.บ.ก., ส.ว.ป., ออป.เหนือบน, ออป.เหนือล่าง, ออป.กลาง, 27 คน
ออป.ตะวันออก, ออป.ใต้, ส.ค.ช.

2. ลาออก 1 คน

- พ.ปจ. ออป.ใต้ 1 คน

3. แต่งตั้ง/เลื่อนระดับ 14 คน

- ผ.จก. (ระดับ 7) ออป.ตะวันออกเฉียงเหนือ 2 คน
- ทน. (ระดับ 6) ส.ว.ป., ออป.กลาง, ออป.ตะวันออก 6 คน
- พ.นง. (ระดับ 5) ส.ว.ป., ออป.เหนือบน, ออป.ตะวันออก 3 คน
- พ.นง. (ระดับ 4) ส.ว.ป. 1 คน
- พ.ปก. (ชั้น 3) ส.ค.ช. 1 คน
- พ.ปจ. ออป.เหนือบน 1 คน

4. ค่าใช้จ่าย (ย้อนหลัง 3 เดือน)

- 23 ธ.ค. 64	28,644,930.00	ค่าใช้จ่าย	ลดลง	34,850.00	คิดเป็น	0.1215%
- 31 ม.ค. 65	28,610,210.00	ค่าใช้จ่าย	ลดลง	34,720.00	คิดเป็น	0.1212%
- 28 ก.พ. 65	29,008,540.00	ค่าใช้จ่าย	เพิ่มขึ้น	398,330.00	คิดเป็น	1.3923%

จึงเรียนมาเพื่อโปรดทราบและเห็นควรแจ้ง ส.บ.ก., ส.ว.ป. และ ส.น.ผ. เพื่อทราบและดำเนินการในส่วนที่เกี่ยวข้อง

(นายธีระยุทธ กลัดพรหม)

ผู้อำนวยการสำนักบริหารกลาง

นาย/อ.กฤษณะ ใจดี (นายประสิทธิ์ เกิดไธ)

(นายสุกิจ จันทร์ทอง)

รองผู้อำนวยการ

องค์การอุตสาหกรรมป่าไม้

รับที่... 2473 848/ผ.

...1./ส.ค./65

1140/ส

ผู้อำนวยการองค์การอุตสาหกรรมป่าไม้ ส.ค. 2565

สรุปจำนวนผู้ปฏิบัติงาน
ประจำเดือน กุมภาพันธ์ 2565

รายการ	จำนวนคน	เงินเดือน (บาท)
พนักงาน	790	20,647,700.00
พนักงานปฏิบัติการ	389	6,826,150.00
พนักงานสัญญาจ้าง	27	409,070.00
พนักงานปฏิบัติการสัญญาจ้าง	104	1,125,620.00
รวมทั้งหมด	1,310	29,008,540.00

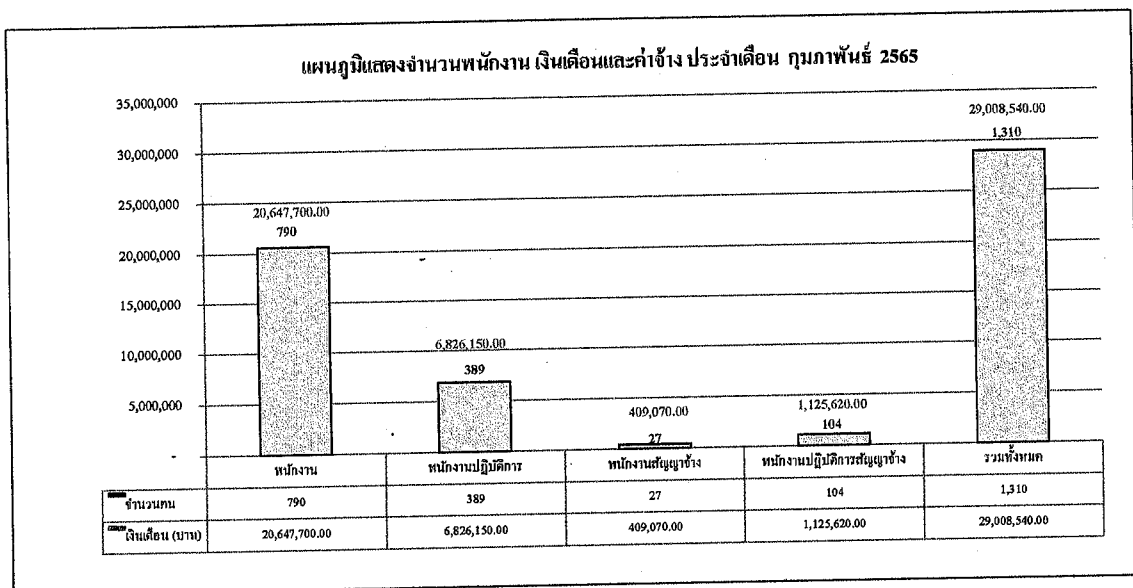

ข้อมูลโดย
งานทะเบียนประวัติ ส่วนบริหารทรัพยากรมนุษย์
ฝ่ายทรัพยากรมนุษย์ สำนักบริหารกลาง
1 มีนาคม 2565

สรุปจำนวนผู้ปฏิบัติงาน องค์การอุตสาหกรรมป่าไม้

2

สังกัด	พนักงาน			พนักงานปฏิบัติการ			ผู้ปฏิบัติงานสัญญาจ้าง						เพศ		จำนวน (คน)	ค่าใช้จ่าย(บาท)	เฉลี่ย/คน
	จำนวน (คน)	เงิน (บาท)	เฉลี่ย/คน	จำนวน (คน)	เงิน (บาท)	เฉลี่ย/คน	พนักงานสัญญาจ้าง			พนักงานปฏิบัติการสัญญาจ้าง			ชาย	หญิง			
							จำนวน (คน)	เงิน (บาท)	เฉลี่ย/คน	จำนวน (คน)	เงิน (บาท)	เฉลี่ย/คน					
อ.อ.ป.	5	367,890.00	73,578	0	0	0	0	0	0	0	0	0	6	0	5	367,890.00	73,578
ส.บ.ก.	44	1,244,480.0	28,284	12	202,430	16,869	1	15,000	15,000	0	0	0	5	28	57	1,461,910	25,648
ส.ต.ส.	14	390,510.0	27,894	0	0	0	0	0	0	1	13,410	13,410	5	14	15	403,920	26,928
ส.บ.ง.	33	811,920.0	24,604	0	0	0	0	0	0	0	0	0	8	26	33	811,920	24,604
ส.น.ผ.	19	563,370.0	29,651	0	0	0	0	0	0	1	14,590	14,590	13	14	20	577,960	28,898
ส.ก.ม.	12	327,350.0	27,279	1	15,440	15,440	0	0	0	0	0	0	8	8	13	342,790	26,368
ส.ว.ป.	29	837,090.0	28,865	0	0	0	1	15,000	15,000	0	0	0	200	46	30	852,090	28,403
ส.ต.ต.	20	560,910.0	28,046	0	0	0	0	0	0	0	0	0	116	18	20	560,910	28,046
ออป.บ.	166	4,211,970.0	25,373	71	1,210,630	17,051	3	45,000	15,000	29	305,010	10,518	122	48	269	5,772,610	21,460
ออป.ส.	90	2,130,010.0	23,667	48	870,360	18,133	3	45,000	15,000	14	155,150	11,082	104	52	155	3,200,520	20,649
ออป.ก.	98	2,455,150.0	25,053	54	921,290	17,061	2	30,000	15,000	16	175,230	10,952	99	57	170	3,581,670	21,069
ออป.อ.	101	2,589,280.0	25,636	40	759,510	18,988	10	150,000	15,000	6	60,900	10,150	170	50	157	3,559,690	22,673
ออป.ต.	85	2,109,380.0	24,816	51	881,350	17,281	3	40,150	13,383	9	98,150	10,906	0	35	148	3,129,030	21,142
ส.ค.ช.	74	2,048,390.0	27,681	112	1,965,140	17,546	4	68,920	17,230	28	303,180	10,828	0	58	218	4,385,630	20,118
รวม	790	20,647,700.00	26,136	389	6,826,150	17,547.94	27	409,070	120,613	104	1,125,620	10,823	856	454	1,310	29,008,540.00	22,143.92

ข้อมูลโดย

งานทะเบียนประวัติ ส่วนบริหารทรัพยากรมนุษย์

ฝ่ายทรัพยากรมนุษย์ สำนักบริหารกลาง

1 มีนาคม 2565

แผนภูมิแสดงจำนวนผู้ปฏิบัติงานและเงินเดือน/ค่าจ้างขององค์กรอุตสาหกรรมป่าไม้
ประจำเดือน กุมภาพันธ์ 2565

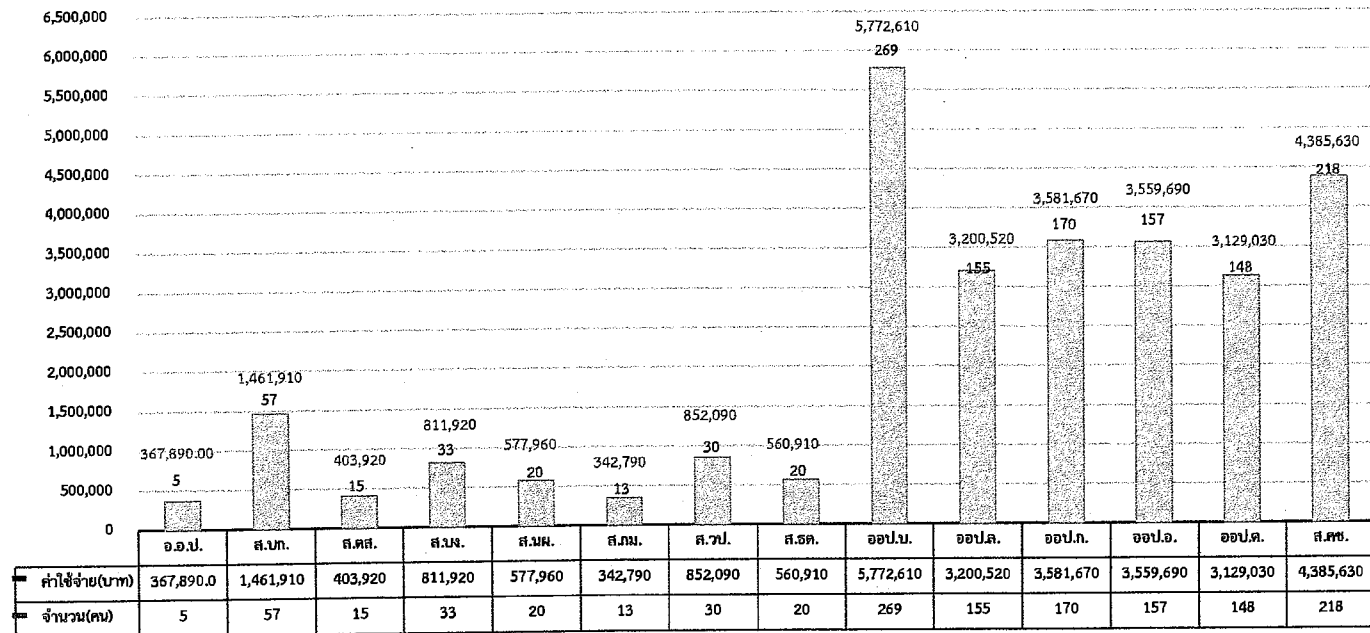

ประจำเดือน กุมภาพันธ์ 2565

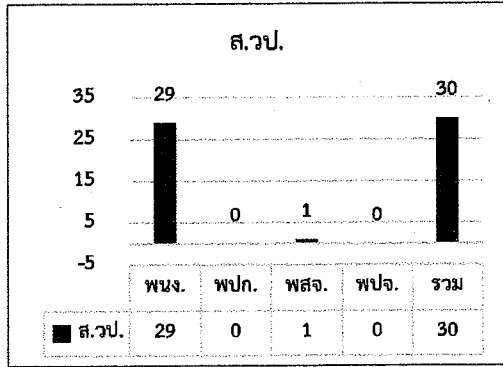
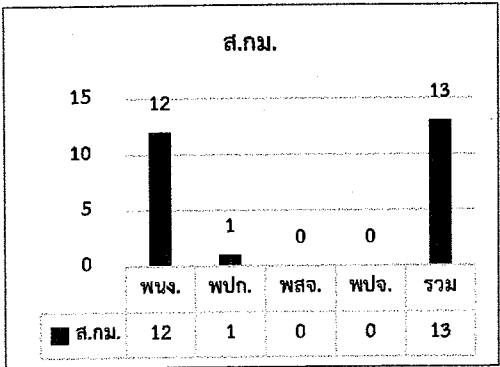
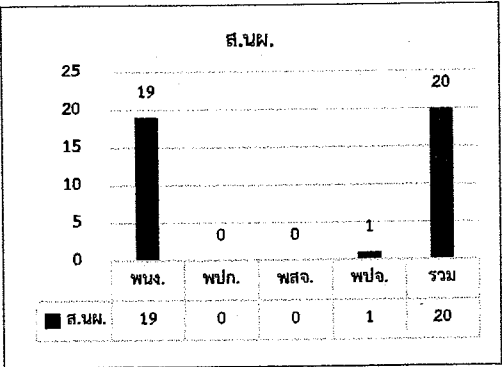
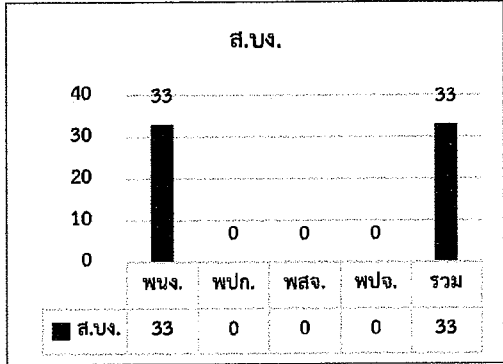
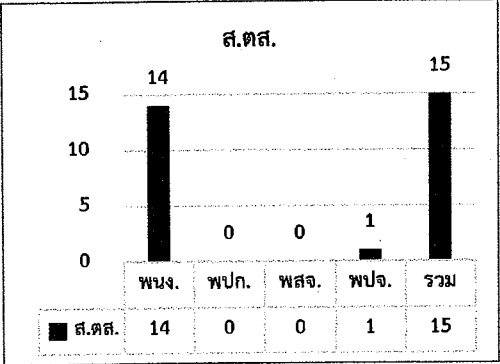
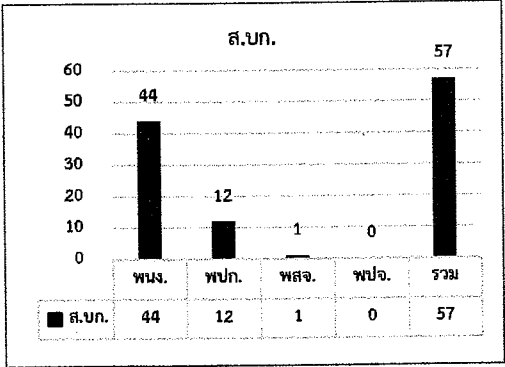

ประจำเดือน กุมภาพันธ์ 2565

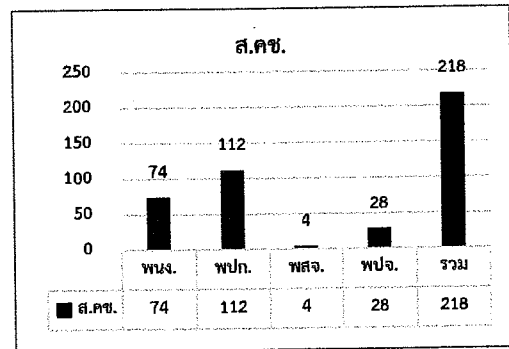
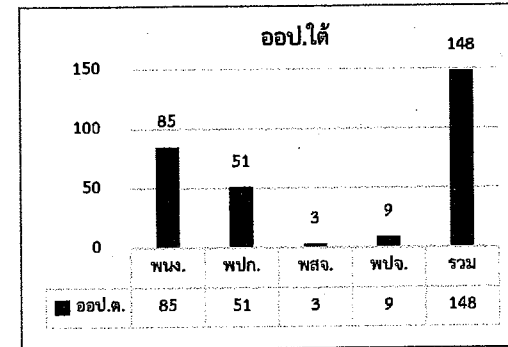
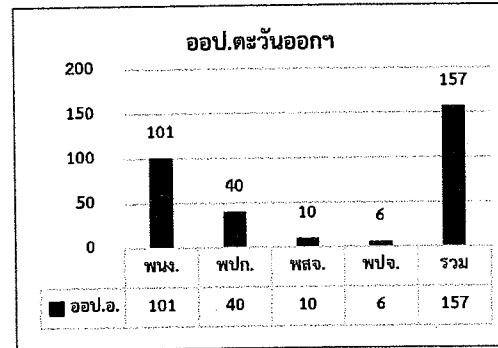
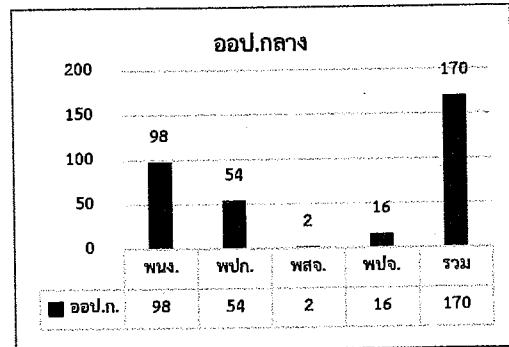
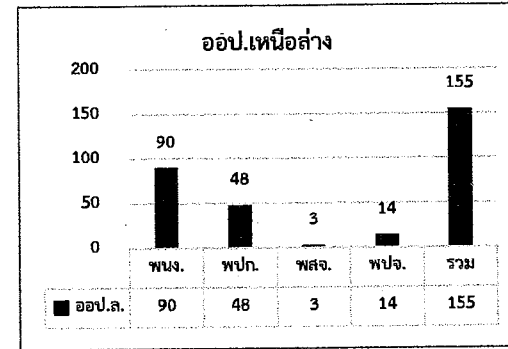
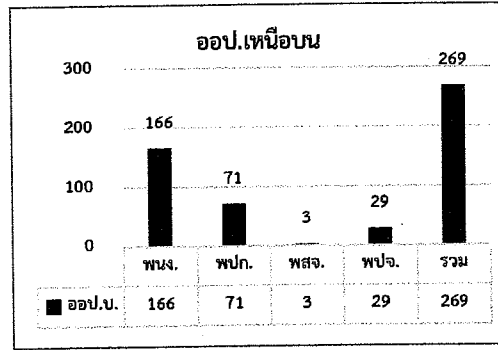
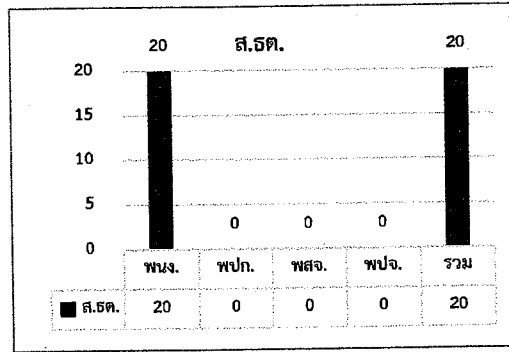

ประจำเดือน กุมภาพันธ์ 2565

ชื่อกลุ่มระดับของตำแหน่ง	ชื่อตำแหน่ง	ระดับ/ ชั้น	จำนวน ผู้ปฏิบัติงาน ต้นเดือน (คน)	การหมุนเวียนระหว่างปี								จำนวน ผู้ปฏิบัติงาน สิ้นเดือน (คน)			
				จ้าง	บรรจุเป็นพนักงาน		เลื่อนระดับ		ลาออก/ เลิกจ้าง	ไล่ออก/ ให้ออก	เสียชีวิต		เกษียณอายุ	เกษียณอายุ ก่อนกำหนด	
					เพิ่ม	ลด	เพิ่ม	ลด							
กลุ่มผู้บริหารระดับสูง	ผู้อำนวยการ (11)	11	1												1
กลุ่มผู้บริหารระดับสูง	รองผู้อำนวยการ (10)	10	3												3
กลุ่มงานปริญาและบริหาร	ผู้อำนวยการสำนัก (9)	9	14												14
กลุ่มงานปริญาและบริหาร	หัวหน้าฝ่าย (8)	8	31												31
กลุ่มงานปริญาและบริหาร	ผู้จัดการ/หัวหน้าส่วน (7)	7	62				2								64
กลุ่มงานปริญาและบริหาร	หัวหน้างาน (6)	6	236				6	2							240
กลุ่มงานวิชาชีพ	พนักงาน (5)	5	125				3	6							122
กลุ่มงานวิชาชีพ	พนักงาน (4)	4	83				1	3							81
กลุ่มงานวิชาชีพ	พนักงาน (3)	3	165					1							164
กลุ่มงานทั่วไป	พนักงาน (2)	2	48												48
กลุ่มงานทั่วไป	พนักงาน (1)	1	22												22
กลุ่มงานปฏิบัติการ	พนักงานปฏิบัติการ (6)	(6)	63												63
กลุ่มงานปฏิบัติการ	พนักงานปฏิบัติการ (5)	(5)	157												157
กลุ่มงานปฏิบัติการ	พนักงานปฏิบัติการ (4)	(4)	28												28
กลุ่มงานปฏิบัติการ	พนักงานปฏิบัติการ (3)	(3)	118				1								119
กลุ่มงานปฏิบัติการ	พนักงานปฏิบัติการ (2)	(2)	23					1							22
กลุ่มงานทั่วไป	พสจ.	0	0	27											27
กลุ่มงานปฏิบัติการ	พปจ.	0	105					1							104
			1,284	27	0	0	13	13	1						1,310

หมายเหตุ :

1	ผู้จัดการ (ระดับ 7)	อป.ตะวันออกเชียงเหนือ	แต่งตั้ง	2	คน
2	หัวหน้างาน (ระดับ 6)	ส.วป., อป.กลาง, อป.ตะวันออก	แต่งตั้ง	6	คน
3	พนักงาน (ระดับ 5)	ส.วป., อป.เหนือบน, อป.ตะวันออก	แต่งตั้ง	3	คน
4	พนักงาน (ระดับ 4)	ส.วป.	เลื่อนระดับ	1	คน
5	ทปจ. (ชั้น 3)	ส.คช.	เลื่อนชั้น	1	คน
6	ทปจ.	อป.ใต้	ลาออก	1	คน
7	พสจ.	ส.บค., ส.วป., อป.เหนือบน, อป.เหนือล่าง, อป.กลาง, อป.ตะวันออก, อป.ใต้, ส.คช.	จ้างใหม่	27	คน

แผนภูมิแสดงจำนวนผู้ปฏิบัติงาน เปรียบเทียบระหว่างเดือน มกราคม - กุมภาพันธ์ 2565

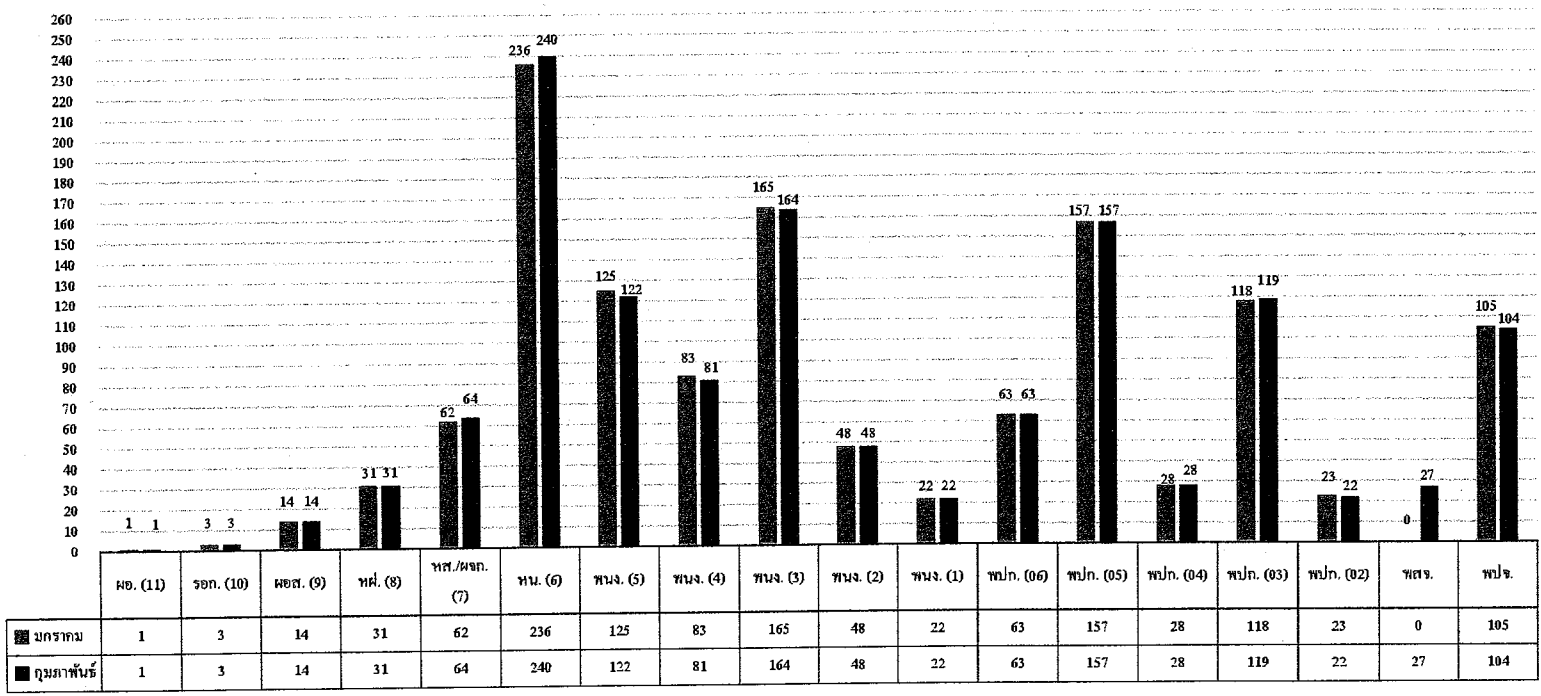

สรุปจำนวนผู้ปฏิบัติงาน อ.อ.ป. แยกตามระดับและเงินเดือน

สังกัด	ระดับ 11	ระดับ 10	ระดับ 9	ระดับ 8	ระดับ 7	ระดับ 6	ระดับ 5	ระดับ 4	ระดับ 3	ระดับ 2	ระดับ 1	ชั้น 6	ชั้น 5	ชั้น 4	ชั้น 3	ชั้น 2	พิญญาจ่าง	รวม	รวมเงินเดือน	เฉลี่ย/คน
อ.อ.ป.	1	3	1															5	367,890.00	73,578.00
ส.บถ.			1	4	6	10	12	2	9	0	0	0	6	5	1		1	57	1,461,910	25,647.54
ส.ตส.			1	2	3	2	3	0	3	0	0	0	0	0	0		1	15	403,920	26,928.00
ส.บง.			1	2	4	12	2	4	8	0	0	0	0	0	0		0	33	811,920	24,603.64
ส.นพ.			1	2	5	2	4	2	3	0	0	0	0	0	0		1	20	577,960	28,898.00
ส.กม.			1	2	2	2	2	1	2	0	0	0	0	0	1		0	13	342,790	26,368.46
ส.วป.			1	3	5	10	3	1	6	0	0	0	0	0	0		1	30	852,090	28,403.00
ส.สค.			1	2	4	8	1	1	3	0	0	0	0	0	0		0	20	560,910	28,045.50
ออป.บ.			1	2	7	46	32	16	32	22	8	20	44	3	3	1	32	269	5,772,610	21,459.52
ออป.ส.			1	2	6	26	8	8	22	12	5	11	37	0	0		17	155	3,200,520	20,648.52
ออป.ก.			1	3	7	39	15	7	23	3	0	11	21	13	9		18	170	3,581,670	21,068.65
ออป.อ.			1	3	6	36	13	21	15	5	1	10	22	0	8		16	157	3,559,690	22,673.18
ออป.ต.			1	2	5	33	10	1	21	4	8	8	21	0	20	2	12	148	3,129,030	21,142.09
ส.คช.			1	2	4	14	17	17	17	2	0	3	6	7	77	19	32	218	4,385,630	20,117.57
รวม (คน)	1	3	14	31	64	240	122	81	164	48	22	63	157	28	119	22	131	1,310	29,008,540.00	22,143.92
รวม (เงิน)	87,970.00	220,410	811,420	1,438,430	2,344,320	6,997,310	3,085,560	1,755,990	2,785,040	2,785,040	395,900	1,026,320	2,893,670	498,490	2,066,130	341,540	1,534,690			
เฉลี่ย/คน	87,970.00	220,410	57,959	46,401	36,630	29,155	25,291	21,679	16,982	58,022	17,995	16,291	18,431	17,803	17,362	15,525	11,715			

ข้อมูลโดย
 งานทะเบียนประวัติ ส่วนบริหารทรัพยากรมนุษย์
 ฝ่ายทรัพยากรมนุษย์ สำนักบริหารกลาง
 1 มีนาคม 2565

สรุปจำนวนผู้ปฏิบัติงานเปรียบเทียบรายเดือน

9

วัน/เดือน/ปี	พนักงานและพนักงานปฏิบัติการ			สัญญาจ้าง			รวมทั้งสิ้น			ผลต่าง		
	จำนวน (คน)	เงินเดือน (บาท)	เฉลี่ย/คน (บาท)	จำนวน (คน)	เงินเดือน (บาท)	เฉลี่ย/คน (บาท)	จำนวน (คน)	เงินเดือน (บาท)	เฉลี่ย/คน (บาท)	จำนวน (คน)	เงินเดือน	
											บาท	ร้อยละ
30-ม.ค.-64	1,150	26,091,315.70	22,688.10	151	1,836,850	12,164.57	1,301	27,928,165.70	21,466.69	-3	-33,840.00	-0.1210
28-ก.พ.-64	1,149	26,073,985.70	22,692.76	159	1,918,050	12,063.21	1,308	27,992,035.70	21,400.64	7	63,870.00	0.2287
31-มี.ค.-64	1,151	26,092,075.70	22,669.05	160	1,924,830	12,030.19	1,311	28,016,905.70	21,370.64	3	24,870.00	0.0888
30-เม.ย.-64	1,159	28,017,725.70	24,174.05	146	1,784,090	12,219.79	1,305	29,801,815.70	22,836.64	-6	1,784,910.00	6.3708
31-พ.ค.-64	1,185	28,395,935.70	23,962.81	118	1,384,580	11,733.73	1,303	29,780,515.70	22,855.35	-2	-21,300.00	-0.0715
30-มิ.ย.-64	1,193	28,558,846.87	23,938.68	110	1,289,300	11,720.91	1,303	29,848,146.87	22,907.25	0	67,631.17	0.2271
29-ก.ค.-64	1,199	28,650,876.87	23,895.64	104	1,197,270	11,512.21	1,303	29,848,146.87	22,907.25	0	0.00	0.0000
31-ส.ค.-64	1,198	28,634,046.87	23,901.54	106	1,215,890	11,470.66	1,304	29,849,936.87	22,891.06	1	1,790.00	0.0060
30-ก.ย.-64	1,197	28,352,640.00	23,686.42	108	1,221,640	11,311.48	1,305	29,574,280.00	22,662.28	1	-275,656.87	-0.9235
31-ต.ค.-64	1,176	27,480,910.00	23,368.12	106	1,186,570	11,194.06	1,282	28,667,480.00	22,361.53	-23	-906,800.00	-3.0662
30-พ.ย.-64	1,180	27,518,400.00	23,320.68	107	1,161,380	10,854.02	1,287	28,679,780.00	22,284.21	5	12,300.00	0.0429
23-ธ.ค.-64	1,178	27,481,870.00	23,329.26	107	1,163,060	10,869.72	1,285	28,644,930.00	22,291.77	-2	-34,850.00	-0.1215
31-ม.ค.-65	1,179	27,473,850.00	23,302.67	105	1,136,360	10,822.48	1,284	28,610,210.00	22,282.10	-1	-34,720.00	-0.1212
28-ก.พ.-65	1,179	27,473,850.00	23,302.67	131	1,534,690	11,715.19	1,310	29,008,540.00	22,143.92	26	398,330.00	1.3923

ข้อมูลโดย

งานทะเบียนประวัติ ส่วนบริหารทรัพยากรมนุษย์

ฝ่ายทรัพยากรมนุษย์ สำนักบริหารกลาง

1 มีนาคม 2565