



# บันทึกข้อความ

ส่วนราชการ สำนักบริหารกลาง (ฝ่ายทรัพยากรมนุษย์ โทร.135, IP Phone 152121)

ที่ ทส 1401/912

วันที่ 31 มีนาคม 2565

เรื่อง สรุปจำนวนผู้ปฏิบัติงานเงินเดือนและค่าจ้าง ณ วันที่ 31 มีนาคม 2565

เรียน ผู้อำนวยการ

สำนักบริหารกลางได้จัดทำข้อมูลเกี่ยวกับจำนวนผู้ปฏิบัติงาน องค์การอุตสาหกรรมป่าไม้ ได้แก่ พนักงาน, พนักงานปฏิบัติการ, พนักงานสัญญาจ้าง และพนักงานปฏิบัติการสัญญาจ้าง รวมทั้งค่าใช้จ่ายประจำเดือน (เงินเดือนและค่าจ้าง) ณ วันที่ 31 มีนาคม 2565 สรุปได้ดังนี้

ประเภทผู้ปฏิบัติงาน	ยอดยกมา ณ 28 ก.พ. 65		จ้างใหม่	บรรจุ		เหตุผลที่ออกจากงาน				สรุปจำนวน ณ 31 มี.ค. 65	
	จำนวน (คน)	เงินเดือน/ค่าจ้าง (บาท)		เพิ่ม	ลด	ลาออก/เลิกจ้าง	ให้ออก/ไล่ออก	เสียชีวิต	เกษียณอายุ	จำนวน (คน)	เงินเดือน/ค่าจ้าง (บาท)
ผอ.อป.	1	87,970.00								1	190,000.00
รอง.ผอก.	3	220,410.00								3	220,410.00
พนง.	786	20,339,320.00				4				782	20,222,540.00
พปก.	389	6,826,150.00				1				388	6,811,150.00
พสจ.	27	409,070.00	5							32	484,070.00
พปจ.	104	1,125,620.00								104	1,125,620.00
<b>รวม</b>	<b>1,310</b>	<b>29,008,540.00</b>	<b>5</b>	<b>-</b>	<b>-</b>	<b>5</b>	<b>-</b>	<b>-</b>	<b>-</b>	<b>1,310</b>	<b>29,053,790.00</b>

**หมายเหตุ: 1. จ้างใหม่ 5 คน**

- พสจ. ส.บก., ส.บง., ออป.กลาง, ออป.ใต้ 5 คน

**2. ลาออก 5 คน**

- ทน. (ระดับ 6) ส.ธต., ออป.กลาง, ออป.ใต้ 3 คน

- พนง. (ระดับ 5) ออป.ตะวันออกฯ 1 คน

- พปก. (ชั้น 2) ส.คช. 1 คน

**3. แต่งตั้ง/เลื่อนระดับ 6 คน**

- หส. (ระดับ 7) ส.บง. 1 คน

- ทน. (ระดับ 6) ส.บก. 3 คน

- พปก. (ชั้น 3) ส.คช. 2 คน

**4. ค่าใช้จ่าย (ย้อนหลัง 3 เดือน)**

- 31 ม.ค. 65	28,610,210.00	ค่าใช้จ่าย ลดลง	34,720.00	คิดเป็น	0.1212%
- 28 ก.พ. 65	29,008,540.00	ค่าใช้จ่าย เพิ่มขึ้น	398,330.00	คิดเป็น	1.3923%
- 31 มี.ค. 65	29,053,790.00	ค่าใช้จ่าย ลดลง	45,250.00	คิดเป็น	0.1560%

จึงเรียนมาเพื่อโปรดทราบและเห็นควรแจ้ง ส.บง., ส.วป. และ ส.นผ. เพื่อทราบและดำเนินการในส่วนที่เกี่ยวข้อง

(นายธีระยุทธ กัสดีพรหม)

ผู้อำนวยการสำนักบริหารกลาง

- ธีระยุทธ กัสดีพรหม  
ทนาย/สำนักงาน

(นายสุกิจ จันทรวงศ์)

ผู้อำนวยการองค์การอุตสาหกรรมป่าไม้

1 มี.ย. 2565

(นายประสิทธิ์ เกิดโต)

รองผู้อำนวยการ

องค์การอุตสาหกรรมป่าไม้

สรุปจำนวนผู้ปฏิบัติงาน  
ประจำเดือน มีนาคม 2565

รายการ	จำนวนคน	เงินเดือน (บาท)
พนักงาน	786	20,632,950.00
พนักงานปฏิบัติการ	388	6,811,150.00
พนักงานสัญญาจ้าง	32	484,070.00
พนักงานปฏิบัติการสัญญาจ้าง	104	1,125,620.00
รวมทั้งหมด	1,310	29,053,790.00

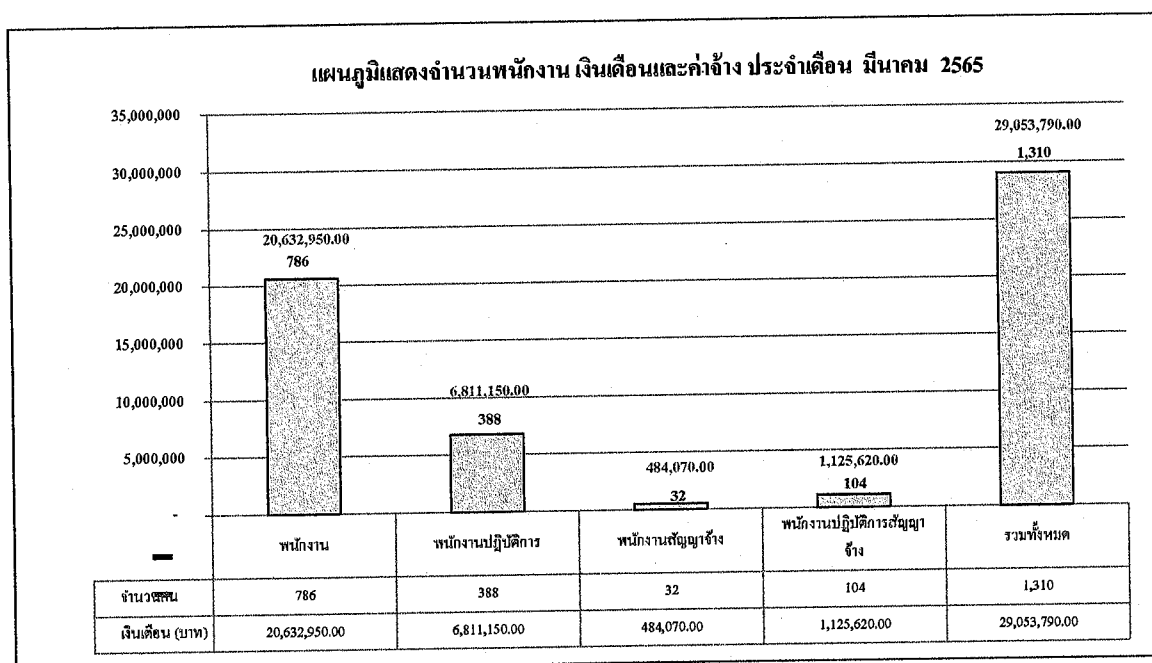

ข้อมูลโดย

งานทะเบียนประวัติ ส่วนบริหารทรัพยากรมนุษย์

ฝ่ายทรัพยากรมนุษย์ สำนักบริหารกลาง

31 มีนาคม 2565

## สรุปจำนวนผู้ปฏิบัติงาน องค์การอุตสาหกรรมป่าไม้

2

สังกัด	พนักงาน			พนักงานปฏิบัติการ			ผู้ปฏิบัติงานสัญญาจ้าง						เพศ		จำนวน (คน)	ค่าใช้จ่าย(บาท)	เฉลี่ย/คน
							พนักงานสัญญาจ้าง			พนักงานปฏิบัติการสัญญาจ้าง							
	จำนวน (คน)	เงิน (บาท)	เฉลี่ย/คน	จำนวน (คน)	เงิน (บาท)	เฉลี่ย/คน	จำนวน (คน)	เงิน (บาท)	เฉลี่ย/คน	จำนวน (คน)	เงิน (บาท)	เฉลี่ย/คน	ชาย	หญิง			
อ.อ.ป.	5	469,920.00	93,984	0	0	0	0	0	0	0	0	0	5	0	5	469,920.00	93,984
ส.บ.ก.	42	1,197,900.0	28,521	12	202,430	16,869	2	30,000	15,000	0	0	0	29	27	56	1,430,330	25,542
ส.ต.ส.	14	390,510.0	27,894	0	0	0	0	0	0	1	13,410	13,410	6	9	15	403,920	26,928
ส.บ.ง.	33	811,920.0	24,604	0	0	0	2	30,000	15,000	0	0	0	5	30	35	841,920	24,055
ส.น.ผ.	18	542,730.0	30,152	0	0	0	0	0	0	1	14,590	14,590	5	14	19	557,320	29,333
ส.ก.ม.	12	327,350.0	27,279	1	15,440	15,440	0	0	0	0	0	0	8	5	13	342,790	26,368
ส.ว.ป.	29	837,090.0	28,865	0	0	0	1	15,000	15,000	0	0	0	13	17	30	852,090	28,403
ส.ส.ต.	20	559,440.0	27,972	0	0	0	0	0	0	0	0	0	8	12	20	559,440	27,972
ออป.บ.	167	4,229,170.0	25,324	71	1,210,630	17,051	3	45,000	15,000	29	305,010	10,518	200	70	270	5,789,810	21,444
ออป.ล.	90	2,130,010.0	23,667	48	870,360	18,133	3	45,000	15,000	14	155,150	11,082	116	39	155	3,200,520	20,649
ออป.ก.	98	2,471,600.0	25,220	54	921,290	17,061	3	45,000	15,000	16	175,230	10,952	124	47	171	3,613,120	21,129
ออป.อ.	101	2,581,680.0	25,561	40	759,510	18,988	10	150,000	15,000	6	60,900	10,150	104	53	157	3,552,090	22,625
ออป.ต.	82	1,995,290.0	24,333	51	881,350	17,281	4	55,150	13,788	9	98,150	10,906	96	50	146	3,029,940	20,753
ส.ค.ข.	75	2,088,340.0	27,845	111	1,950,140	17,569	4	68,920	17,230	28	303,180	10,828	170	48	218	4,410,580	20,232
รวม	786	20,632,950.00	26,251	388	6,811,150	17,554.51	32	484,070	136,018	104	1,125,620	10,823	889	421	1,310	29,053,790.00	22,178.47

ข้อมูลโดย

งานทะเบียนประวัติ ส่วนบริหารทรัพยากรมนุษย์

ฝ่ายทรัพยากรมนุษย์ สำนักบริหารกลาง

31 มีนาคม 2565

แผนภูมิแสดงจำนวนผู้ปฏิบัติงานและเงินเดือน/ค่าจ้างขององค์การอุตสาหกรรมป่าไม้  
ประจำเดือน มีนาคม 2565

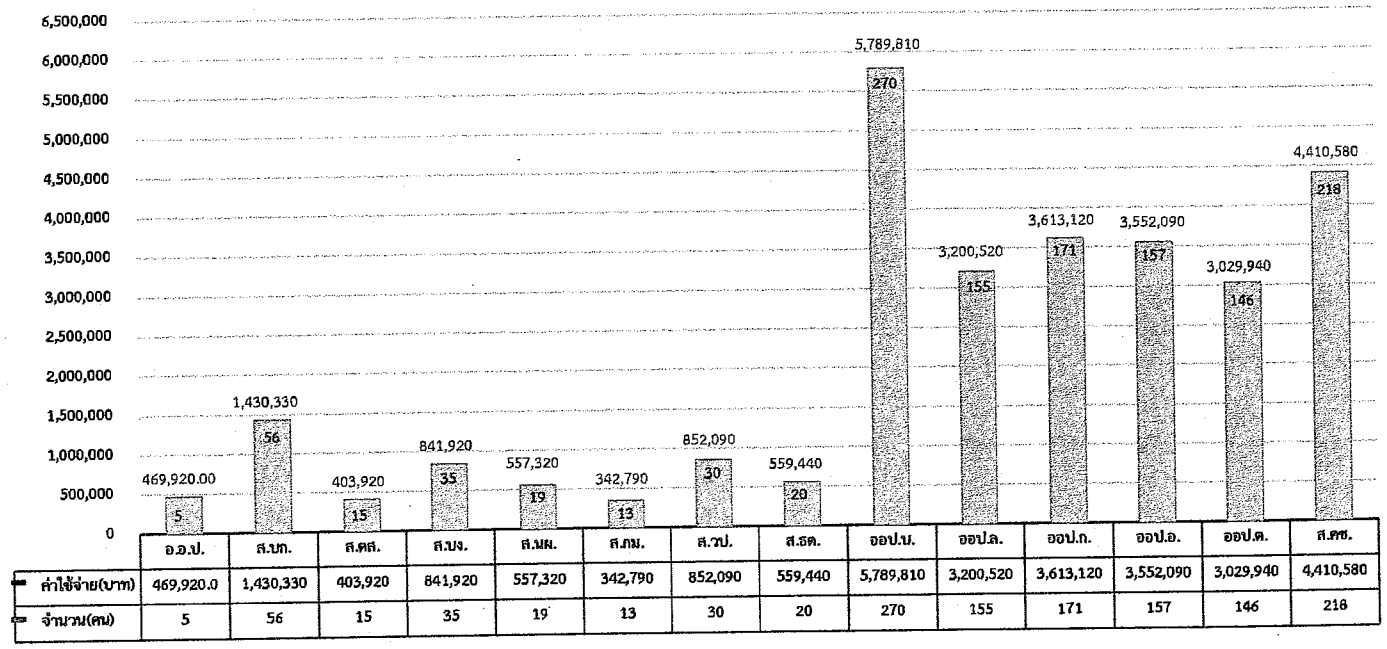

ประจำเดือน มีนาคม 2565

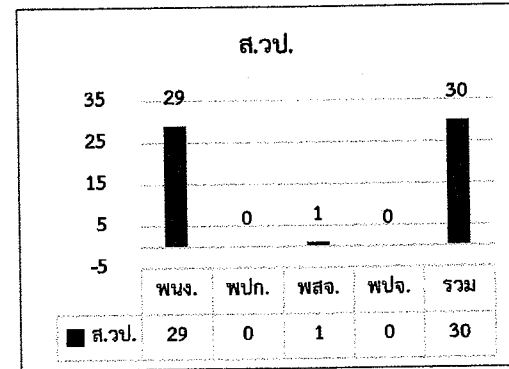
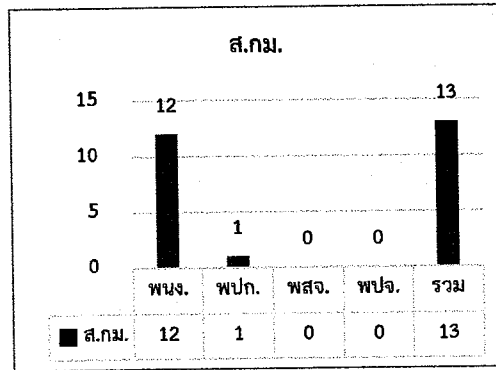
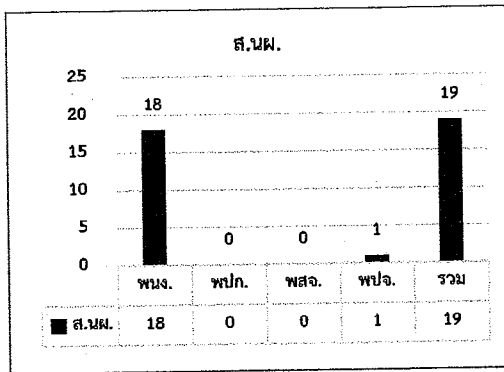
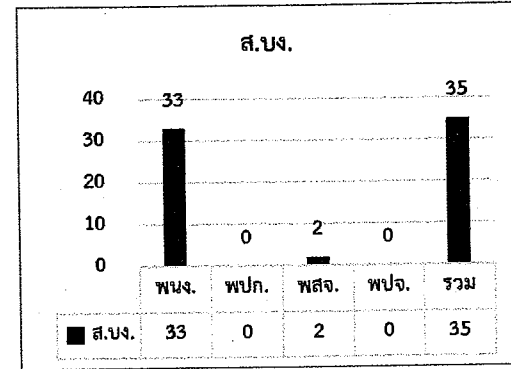
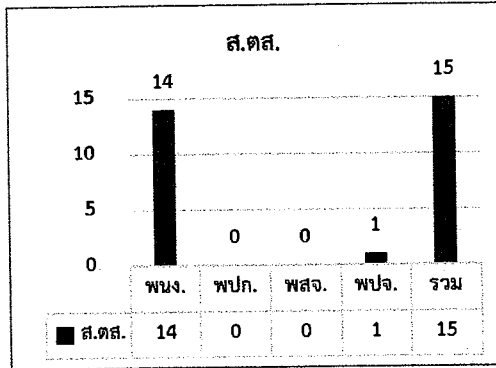
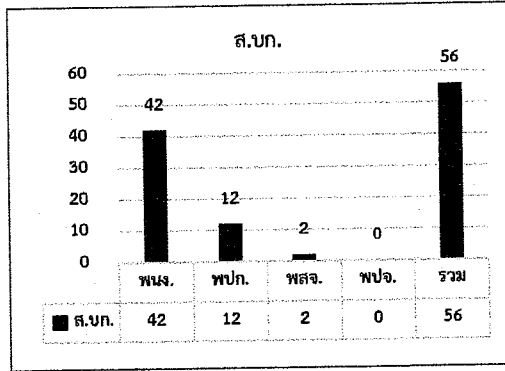

ประจำเดือน มีนาคม 2565

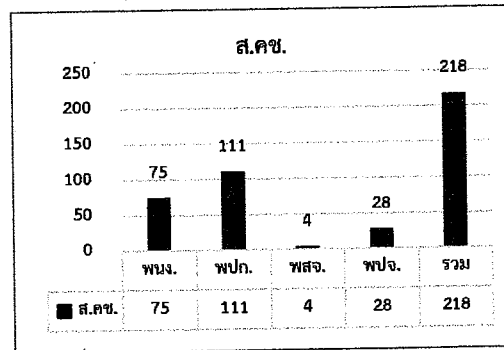
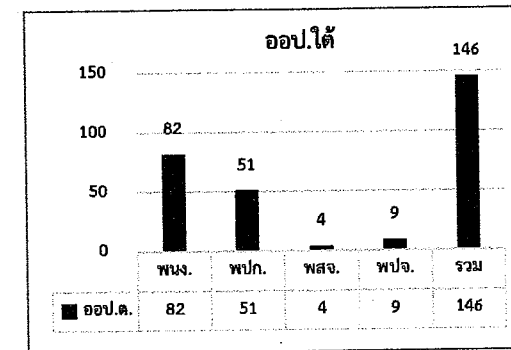
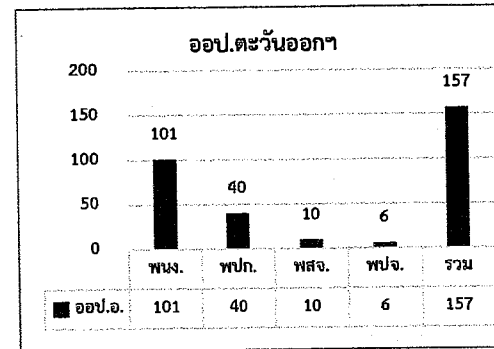
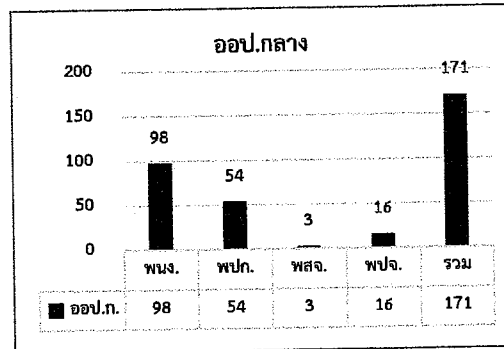
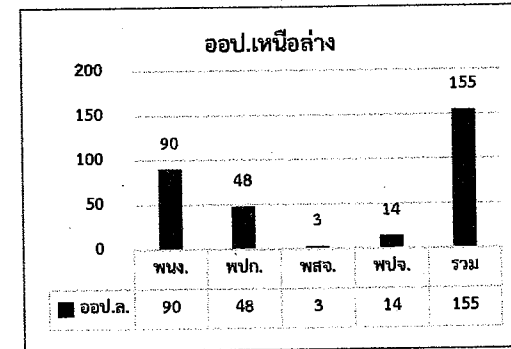
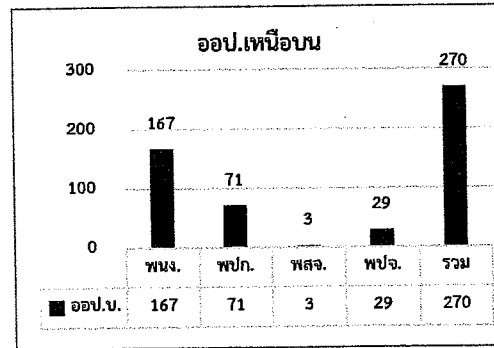
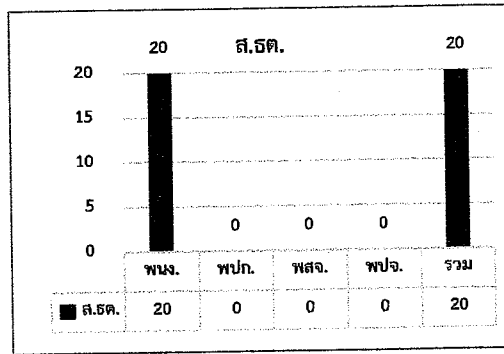

ชื่อกลุ่มระดับของตำแหน่ง	ชื่อตำแหน่ง	ระดับ/ ชั้น	จำนวน ผู้ปฏิบัติงาน ต้นเดือน (คน)	การหมุนเวียนระหว่างปี										จำนวน ผู้ปฏิบัติงาน สิ้นเดือน (คน)	
				จ้าง	บรรจุเป็นพนักงาน		เลื่อนระดับ		ลาออก/ เลิกจ้าง	ไล่ออก/ ให้ออก	เสียชีวิต	เกษียณอายุ	เกษียณอายุ ก่อนกำหนด		
					เพิ่ม	ลด	เพิ่ม	ลด							
กลุ่มผู้บริหารระดับสูง	ผู้อำนวยการ (11)	11	1												1
กลุ่มผู้บริหารระดับสูง	รองผู้อำนวยการ (10)	10	3												3
กลุ่มงานปริญาและบริหาร	ผู้อำนวยการสำนัก (9)	9	14												14
กลุ่มงานปริญาและบริหาร	หัวหน้าฝ่าย (8)	8	31												31
กลุ่มงานปริญาและบริหาร	ผู้จัดการ/หัวหน้าส่วน (7)	7	64				1								65
กลุ่มงานปริญาและบริหาร	หัวหน้างาน (6)	6	240				3	1	3						239
กลุ่มงานวิชาชีพ	พนักงาน (5)	5	122					3	1						118
กลุ่มงานวิชาชีพ	พนักงาน (4)	4	81												81
กลุ่มงานวิชาชีพ	พนักงาน (3)	3	164												164
กลุ่มงานทั่วไป	พนักงาน (2)	2	48												48
กลุ่มงานทั่วไป	พนักงาน (1)	1	22												22
กลุ่มงานปฏิบัติการ	พนักงานปฏิบัติการ (6)	(6)	63												63
กลุ่มงานปฏิบัติการ	พนักงานปฏิบัติการ (5)	(5)	157												157
กลุ่มงานปฏิบัติการ	พนักงานปฏิบัติการ (4)	(4)	28												28
กลุ่มงานปฏิบัติการ	พนักงานปฏิบัติการ (3)	(3)	119				2								121
กลุ่มงานปฏิบัติการ	พนักงานปฏิบัติการ (2)	(2)	22					2	1						19
กลุ่มงานทั่วไป	พสจ.	0	27	5											32
กลุ่มงานปฏิบัติการ	พปจ.	0	104												104
			1,310	5	0	0	6	6	5						1,310

หมายเหตุ :

1	หัวหน้าส่วน (ระดับ 7)	ส.บง.	แต่งตั้ง	1	คน
2	หัวหน้างาน (ระดับ 6)	ส.บก.	แต่งตั้ง	3	คน
3	หัวหน้างาน (ระดับ 6)	ส.ศต., ออป.กลาง, ออป.ใต้	ลาออก	3	คน
4	พนักงาน (ระดับ 5)	ออป.ตะวันออก	ลาออก	1	คน
5	พปจ. (ชั้น 3)	ส.คช.	แต่งตั้ง	2	คน
6	พปจ. (ชั้น 2)	ส.คช.	ลาออก	1	คน
7	พสจ.	ส.บก., ส.บง., ออป.กลาง, ออป.ใต้	จ้างใหม่	5	คน

ข้อมูลโดย  
งานทะเบียนประวัติ ส่วนบริหารทรัพยากรมนุษย์  
ฝ่ายทรัพยากรมนุษย์ สำนักบริหารกลาง

แผนภูมิแสดงจำนวนผู้ปฏิบัติงาน เปรียบเทียบระหว่าง กุมภาพันธ์ - มีนาคม 2565

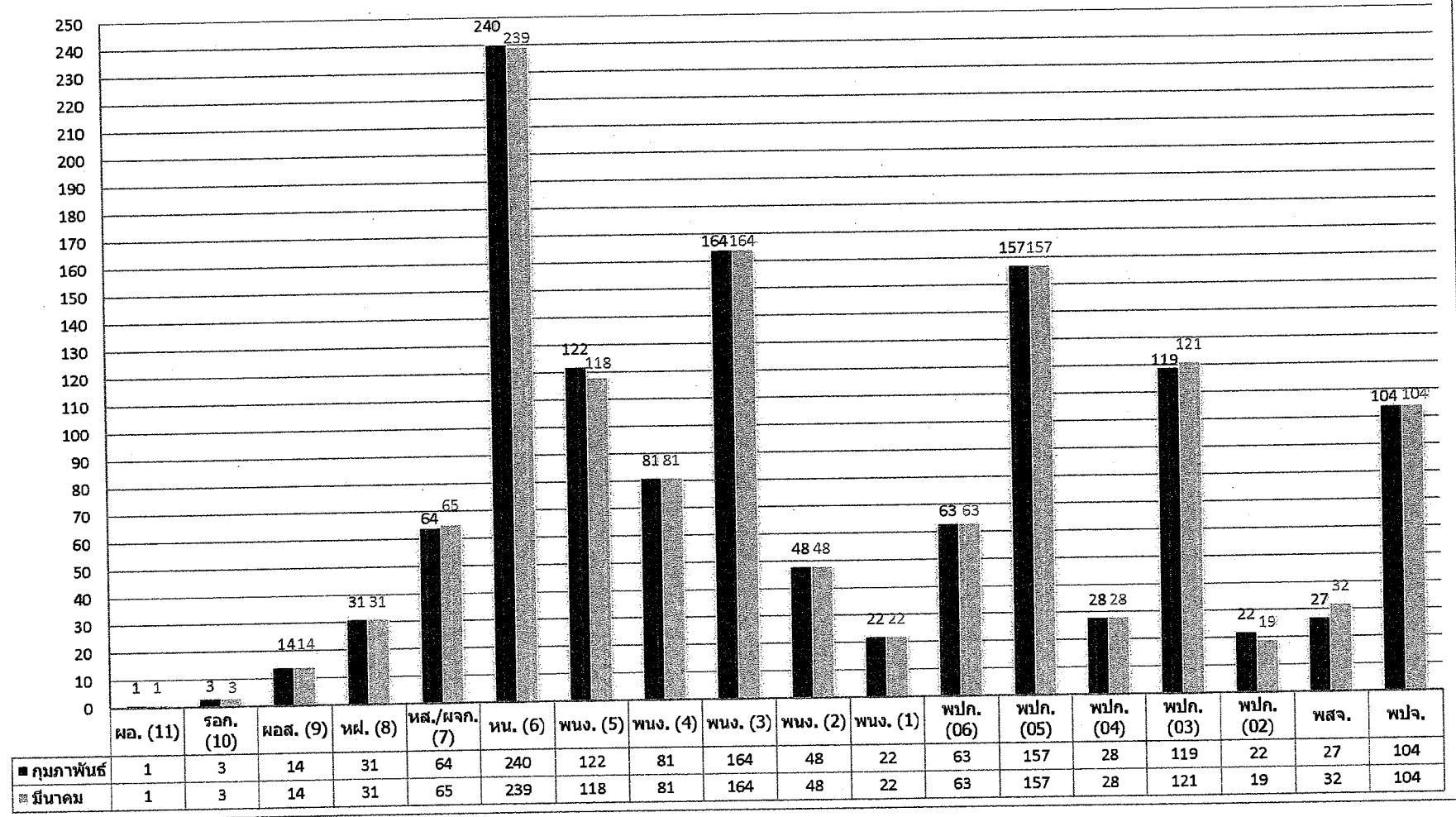

■ กุมภาพันธ์	1	3	14	31	64	240	122	81	164	48	22	63	157	28	119	22	27	104
▨ มีนาคม	1	3	14	31	65	239	118	81	164	48	22	63	157	28	121	19	32	104



สรุปจำนวนผู้ปฏิบัติงาน อ.อ.ป. แยกตามระดับและเงินเดือน

8

สังกัด	ระดับ 11	ระดับ 10	ระดับ 9	ระดับ 8	ระดับ 7	ระดับ 6	ระดับ 5	ระดับ 4	ระดับ 3	ระดับ 2	ระดับ 1	ชั้น 6	ชั้น 5	ชั้น 4	ชั้น 3	ชั้น 2	สัญญาจ้าง	รวม	รวมเงินเดือน	เฉลี่ย/คน
อ.อ.ป.	1	3	1															5	469,920.00	93,984.00
ส.นท.			1	4	6	12	8	2	9	0	0	0	6	5	1		2	56	1,430,330	25,541.61
ส.ตส.			1	2	3	2	3	0	3	0	0	0	0	0	0		1	15	403,920	26,928.00
ส.บง.			1	2	5	11	2	4	8	0	0	0	0	0	0		2	35	841,920	24,054.86
ส.นพ.			1	2	5	2	3	2	3	0	0	0	0	0	0		1	19	557,320	29,332.63
ส.กม.			1	2	2	2	2	1	2	0	0	0	0	0	1		0	13	342,790	26,368.46
ส.วป.			1	3	5	10	3	1	6	0	0	0	0	0	0		1	30	852,090	28,403.00
ส.รต.			1	2	4	8	1	1	3	0	0	0	0	0			0	20	559,440	27,972.00
ออป.บ.			1	2	7	46	33	16	32	22	8	20	44	3	3	1	32	270	5,789,810	21,443.74
ออป.ส.			1	2	6	26	8	8	22	12	5	11	37	0	0		17	155	3,200,520	20,648.52
ออป.ก.			1	3	7	39	15	7	23	3	0	11	21	13	9		19	171	3,613,120	21,129.36
ออป.อ.			1	3	6	36	13	21	15	5	1	10	22	0	8		16	157	3,552,090	22,624.78
ออป.ค.			1	2	5	30	10	1	21	4	8	8	21	0	20	2	13	146	3,029,940	20,753.01
ส.คช.			1	2	4	15	17	17	17	2	0	3	6	7	79	16	32	218	4,410,580	20,232.02
รวม (คน)	1	3	14	31	65	239	118	81	164	48	22	63	157	28	121	19	136	1,310	29,053,790.00	22,178.47
รวม (เงิน)	190,000.00	220,410	811,420	1,438,430	2,372,400	6,954,620	2,986,830	1,752,550	2,785,040	2,785,040	395,900	1,026,320	2,893,670	498,490	2,106,190	286,480	1,609,690			
เฉลี่ย/คน	190,000.00	220,410	57,959	46,401	36,498	29,099	25,312	21,636	16,982	58,022	17,995	16,291	18,431	17,803	17,407	15,078	11,836			

ข้อมูลโดย  
งานทะเบียนประวัติ ส่วนบริหารทรัพยากรมนุษย์  
ฝ่ายทรัพยากรมนุษย์ สำนักบริหารกลาง  
31 มีนาคม 2565

## สรุปจำนวนผู้ปฏิบัติงานเปรียบเทียบรายเดือน

9

วัน/เดือน/ปี	พนักงานและพนักงานปฏิบัติการ			สัญญาจ้าง			รวมทั้งสิ้น			ผลต่าง		
	จำนวน (คน)	เงินเดือน (บาท)	เฉลี่ย/คน (บาท)	จำนวน (คน)	เงินเดือน (บาท)	เฉลี่ย/คน (บาท)	จำนวน (คน)	เงินเดือน (บาท)	เฉลี่ย/คน (บาท)	จำนวน (คน)	เงินเดือน	
											บาท	ร้อยละ
30-ม.ค.-64	1,150	26,091,315.70	22,688.10	151	1,836,850	12,164.57	1,301	27,928,165.70	21,466.69	-3	-33,840.00	-0.1210
28-ก.พ.-64	1,149	26,073,985.70	22,692.76	159	1,918,050	12,063.21	1,308	27,992,035.70	21,400.64	7	63,870.00	0.2287
31-มี.ค.-64	1,151	26,092,075.70	22,669.05	160	1,924,830	12,030.19	1,311	28,016,905.70	21,370.64	3	24,870.00	0.0888
30-เม.ย.-64	1,159	28,017,725.70	24,174.05	146	1,784,090	12,219.79	1,305	29,801,815.70	22,836.64	-6	1,784,910.00	6.3708
31-พ.ค.-64	1,185	28,395,935.70	23,962.81	118	1,384,580	11,733.73	1,303	29,780,515.70	22,855.35	-2	-21,300.00	-0.0715
30-มิ.ย.-64	1,193	28,558,846.87	23,938.68	110	1,289,300	11,720.91	1,303	29,848,146.87	22,907.25	0	67,631.17	0.2271
29-ก.ค.-64	1,199	28,650,876.87	23,895.64	104	1,197,270	11,512.21	1,303	29,848,146.87	22,907.25	0	0.00	0.0000
31-ส.ค.-64	1,198	28,634,046.87	23,901.54	106	1,215,890	11,470.66	1,304	29,849,936.87	22,891.06	1	1,790.00	0.0060
30-ก.ย.-64	1,197	28,352,640.00	23,686.42	108	1,221,640	11,311.48	1,305	29,574,280.00	22,662.28	1	-275,656.87	-0.9235
31-ต.ค.-64	1,176	27,480,910.00	23,368.12	106	1,186,570	11,194.06	1,282	28,667,480.00	22,361.53	-23	-906,800.00	-3.0662
30-พ.ย.-64	1,180	27,518,400.00	23,320.68	107	1,161,380	10,854.02	1,287	28,679,780.00	22,284.21	5	12,300.00	0.0429
23-ธ.ค.-64	1,178	27,481,870.00	23,329.26	107	1,163,060	10,869.72	1,285	28,644,930.00	22,291.77	-2	-34,850.00	-0.1215
31-ม.ค.-65	1,179	27,473,850.00	23,302.67	105	1,136,360	10,822.48	1,284	28,610,210.00	22,282.10	-1	-34,720.00	-0.1212
28-ก.พ.-65	1,179	27,473,850.00	23,302.67	131	1,534,690	11,715.19	1,310	29,008,540.00	22,143.92	26	398,330.00	1.3923
31-มี.ค.-65	1,174	27,444,100.00	23,376.58	136	1,609,690	11,835.96	1,310	29,053,790.00	22,178.47	0	45,250.00	0.1560

ข้อมูลโดย

งานทะเบียนประวัติ ส่วนบริหารทรัพยากรมนุษย์

ฝ่ายทรัพยากรมนุษย์ สำนักบริหารกลาง

31 มีนาคม 2565