



บันทึกข้อความ

ส่วนราชการ สำนักบริหารกลาง (ฝ่ายทรัพยากรมนุษย์ โทร.135, IP Phone 152121)

ที่ ทส 1401/1134

วันที่ 29 เมษายน 2565

เรื่อง สรุปจำนวนผู้ปฏิบัติงานเงินเดือนและค่าจ้าง ณ วันที่ 29 เมษายน 2565

เรียน ผู้อำนวยการ

สำนักบริหารกลางได้จัดทำข้อมูลเกี่ยวกับจำนวนผู้ปฏิบัติงาน องค์การอุตสาหกรรมป่าไม้ ได้แก่ พนักงาน, พนักงานปฏิบัติการ, พนักงานสัญญาจ้าง และพนักงานปฏิบัติการสัญญาจ้าง รวมทั้งค่าใช้จ่ายประจำเดือน (เงินเดือนและค่าจ้าง) ณ วันที่ 29 เมษายน 2565 สรุปได้ดังนี้

ประเภทผู้ปฏิบัติงาน	ยอดยกมา ณ 31 มี.ค. 65		จ้างใหม่	บรรจุ		เหตุผลที่ออกจากงาน				สรุปจำนวน ณ 29 เม.ย. 65	
	จำนวน (คน)	เงินเดือน/ค่าจ้าง (บาท)		เพิ่ม	ลด	ลาออก/เลิกจ้าง	ให้ออก/ไล่ออก	เสียชีวิต	เกษียณอายุ	จำนวน (คน)	เงินเดือน/ค่าจ้าง (บาท)
ผอ.อป.	1	190,000.00								1	190,000.00
รอง.ผอ.	3	220,410.00								3	238,350.00
พ.นง.	782	20,222,540.00								782	21,816,920.00
พ.ป.ก.	388	6,811,150.00						1		387	7,222,450.00
พ.ส.จ.	32	484,070.00	5							37	559,070.00
พ.ป.จ.	104	1,125,620.00								104	1,174,330.00
รวม	1,310	29,053,790.00	5	-	-	-	-	1	-	1,314	31,201,120.00

หมายเหตุ : 1. จ้างใหม่ 5 คน

- พ.ส.จ. ส.บ.ก., ส.บ.ง., ออป.กลาง, ออป.ใต้ 5 คน

2. เสียชีวิต 1 คน

- พ.ป.ก. (ชั้น 4) ออป.กลาง 1 คน

3. แต่งตั้ง/เลื่อนระดับ 6 คน

- หล. (ระดับ 8) ส.ว.ป. 1 คน

- ทน. (ระดับ 6) ส.ว.ป., ออป.เหนือล่าง 5 คน

4. ค่าใช้จ่าย (ย้อนหลัง 3-เดือน)

- 28 ก.พ. 65 29,008,540.00 ค่าใช้จ่าย เพิ่มขึ้น 398,330.00 คิดเป็น 1.3923%

- 31 มี.ค. 65 29,053,790.00 ค่าใช้จ่าย ลดลง 45,250.00 คิดเป็น 0.1560%

- 30 เม.ย. 65 31,201,120.00 ค่าใช้จ่าย เพิ่มขึ้น 2,147,330.00 คิดเป็น 7.3909%

หมายเหตุ : เลื่อนขึ้นเงินเดือน/ค่าจ้างเป็นความดีความชอบประจำปี 2564

จึงเรียนมาเพื่อโปรดทราบและเห็นควรแจ้ง ส.บ.ง., ส.ว.ป. และ ส.น.ผ. เพื่อทราบและดำเนินการในส่วนที่เกี่ยวข้อง

(นายธีระยุทธ กลัดพรหม)

ผู้อำนวยการสำนักบริหารกลาง

(นายธีระสิทธิ์ เกิดโค)

รองผู้อำนวยการ

องค์การอุตสาหกรรมป่าไม้

No Gift Policy ทส.โปร่งใสและเป็นธรรม

- ททท./1100 วิมล, ออป., ออป.

ททท./1100 วิมล, ออป., ออป.

(นายธีระสิทธิ์ เกิดโค)

ผู้อำนวยการสำนักบริหารกลาง
พ.ศ. 2565

รับที่ 4941 135/ป.
29/เม.ย./65 3 9315/ส

สรุปจำนวนผู้ปฏิบัติงาน
ประจำเดือน เมษายน 2565

รายการ	จำนวนคน	เงินเดือน (บาท)
พนักงาน	786	22,245,270.00
พนักงานปฏิบัติการ	387	7,222,450.00
พนักงานสัญญาจ้าง	37	559,070.00
พนักงานปฏิบัติการสัญญาจ้าง	104	1,174,330.00
รวมทั้งหมด	1,314	31,201,120.00

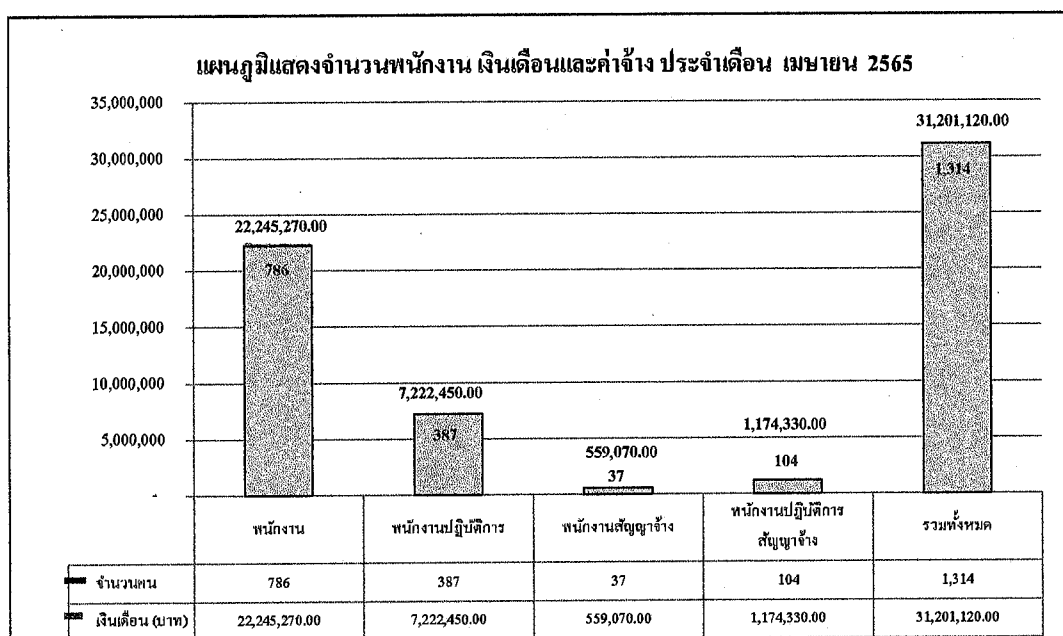

ข้อมูลโดย
งานทะเบียนประวัติ ส่วนบริหารทรัพยากรมนุษย์
ฝ่ายทรัพยากรมนุษย์ สำนักบริหารกลาง
29 เมษายน 2565

สรุปจำนวนผู้ปฏิบัติงาน องค์การอุตสาหกรรมป่าไม้

2

สังกัด	พนักงาน			พนักงานปฏิบัติการ			ผู้ปฏิบัติงานสัญญาจ้าง						เพศ		จำนวน (คน)	ค่าใช้จ่าย(บาท)	เฉลี่ย/คน
	จำนวน (คน)	เงิน (บาท)	เฉลี่ย/คน	จำนวน (คน)	เงิน (บาท)	เฉลี่ย/คน	พนักงานสัญญาจ้าง			พนักงานปฏิบัติการสัญญาจ้าง			ชาย	หญิง			
							จำนวน (คน)	เงิน (บาท)	เฉลี่ย/คน	จำนวน (คน)	เงิน (บาท)	เฉลี่ย/คน					
อ.อ.ป.	5	492,980.00	98,596.00	0	-	-	0	-	-	0	-	-	5	0	5	492,980.00	98,596.00
ส.บ.ก.	41	1,271,500.0	31,012.20	12	215,020.00	17,918.33	3	45,000.00	15,000.00	0	-	-	29	27	56	1,531,520.00	27,348.57
ส.ด.ส.	14	418,520.0	29,894.29	0	-	-	0	-	-	1	13,790.00	13,790.00	6	9	15	432,310.00	28,820.67
ส.บ.ง.	32	853,440.0	26,670.00	0	-	-	2	30,000.00	15,000.00	0	-	-	5	29	34	883,440.00	25,983.53
ส.น.ผ.	18	585,190.0	32,510.56	0	-	-	0	-	-	1	15,000.00	15,000.00	5	14	19	600,190.00	31,588.95
ส.ก.ม.	12	351,960.0	29,330.00	1	16,350.00	16,350.00	0	-	-	0	-	-	8	5	13	368,310.00	28,331.54
ส.ว.ป.	29	900,800.0	31,062.07	0	-	-	3	45,000.00	15,000.00	0	-	-	14	18	32	945,800.00	29,556.25
ส.ธ.ต.	21	630,300.0	30,014.29	0	-	-	0	-	-	0	-	-	8	13	21	630,300.00	30,014.29
อ.อ.ป.บ.	167	4,559,020.0	27,299.52	71	1,289,820.00	18,166.48	3	45,000.00	15,000.00	29	320,990.00	11,068.62	200	70	270	6,214,830.00	23,017.89
อ.อ.ป.ล.	90	2,293,780.0	25,486.44	48	926,990.00	19,312.29	4	60,000.00	15,000.00	14	161,710.00	11,550.71	116	40	156	3,442,480.00	22,067.18
อ.อ.ป.ก.	98	2,668,500.0	27,229.59	53	962,920.00	18,168.30	3	45,000.00	15,000.00	16	181,120.00	11,320.00	123	47	170	3,857,540.00	22,691.41
อ.อ.ป.อ.	101	2,779,750.0	27,522.28	40	799,360.00	19,984.00	11	165,000.00	15,000.00	6	64,440.00	10,740.00	104	54	158	3,808,550.00	24,104.75
อ.อ.ป.ต.	83	2,174,940.0	26,204.10	51	934,830.00	18,330.00	4	55,150.00	13,787.50	9	102,560.00	11,395.56	96	51	147	3,267,480.00	22,227.76
ส.ค.ช.	75	2,264,590.0	30,194.53	111	2,077,160.00	18,713.15	4	68,920.00	17,230.00	28	314,720.00	11,240.00	170	48	218	4,725,390.00	21,676.10
รวม	786	22,245,270.00	28,301.87	387	7,222,450.00	18,662.66	37	559,070.00	136,017.50	104	1,174,330.00	11,291.63	889	425	1,314	31,201,120.00	23,745.14

ข้อมูลโดย
งานทะเบียนประวัติ ส่วนบริหารทรัพยากรมนุษย์
ฝ่ายทรัพยากรมนุษย์ สำนักบริหารกลาง
29 เมษายน 2565

แผนภูมิแสดงจำนวนผู้ปฏิบัติงานและเงินเดือน/ค่าจ้างขององค์การอุตสาหกรรมป่าไม้
ประจำเดือน เมษายน 2565

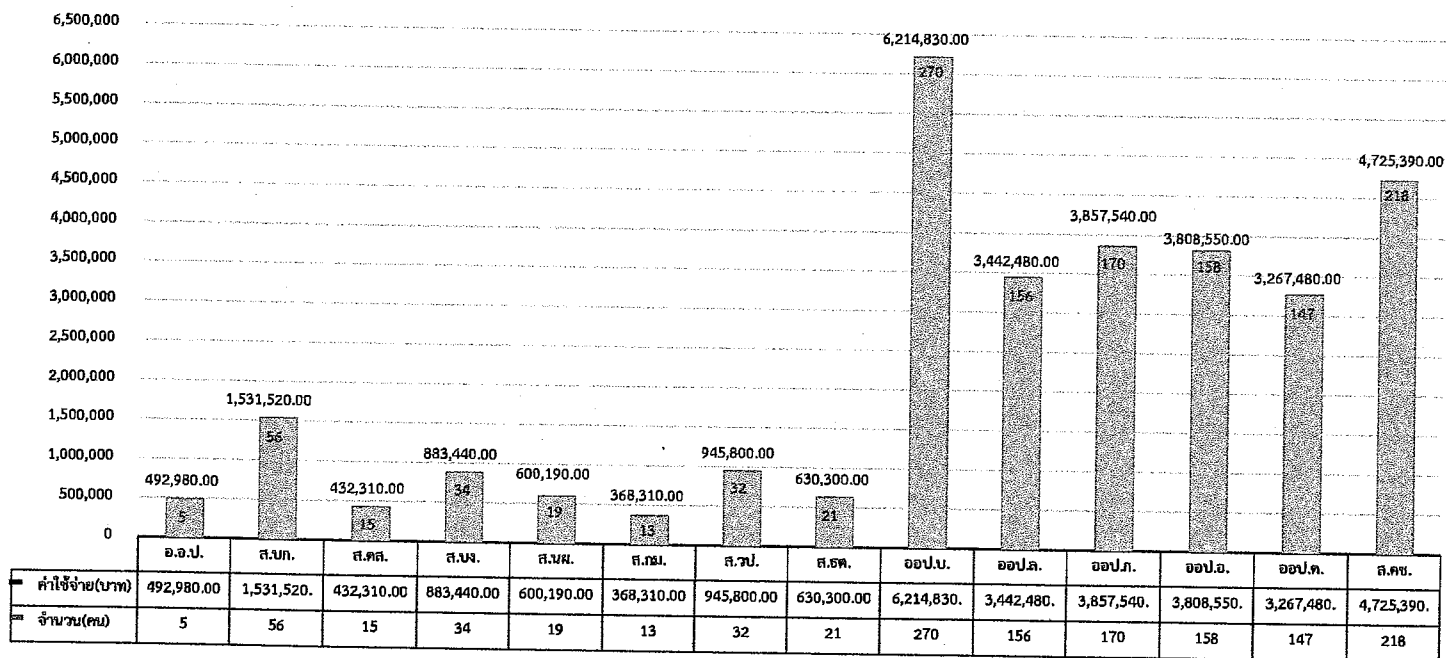

ประจำเดือน เมษายน 2565

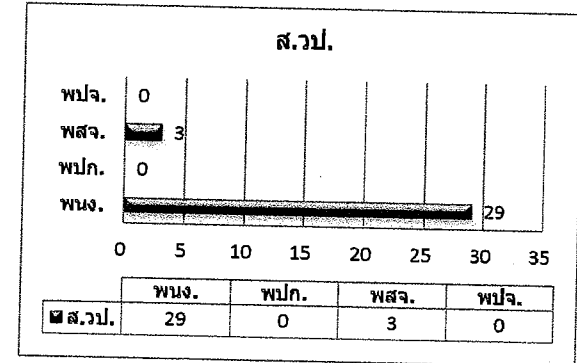
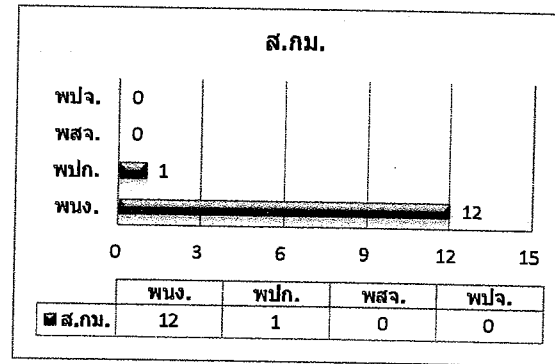
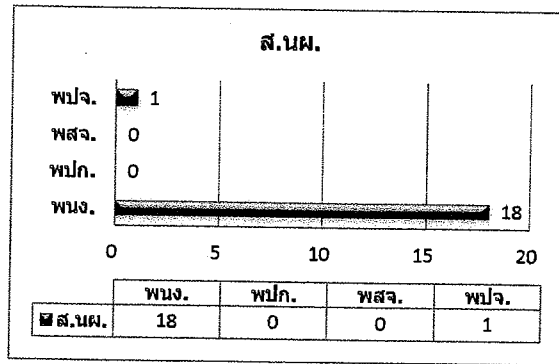
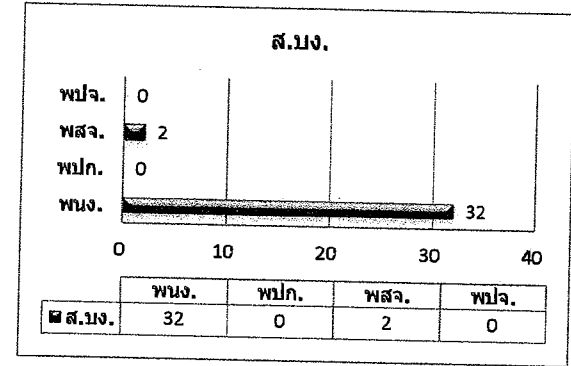
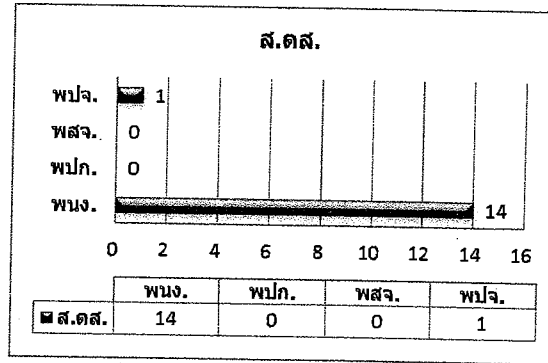
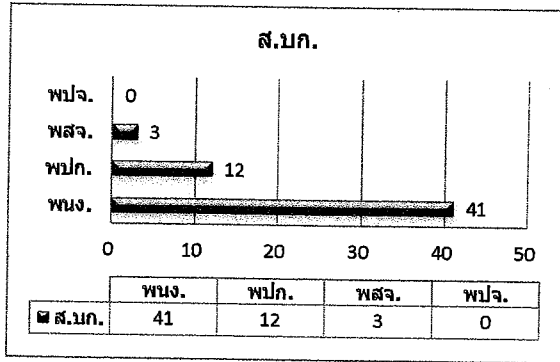

ประจำเดือน เมษายน 2565

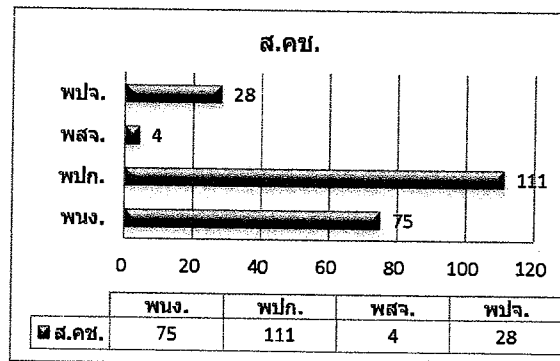
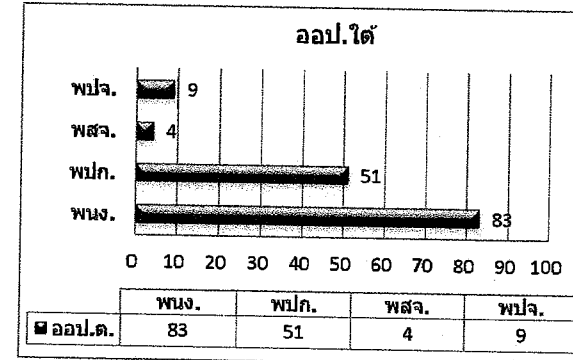
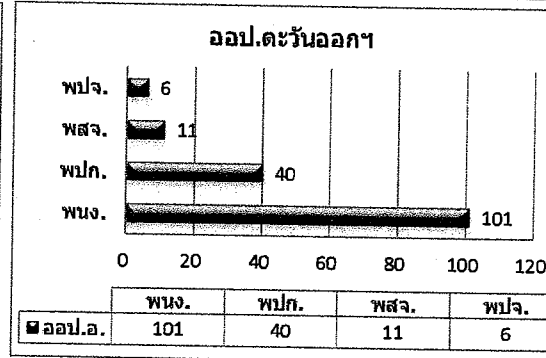
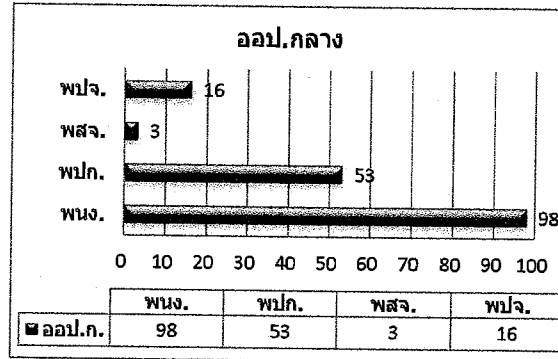
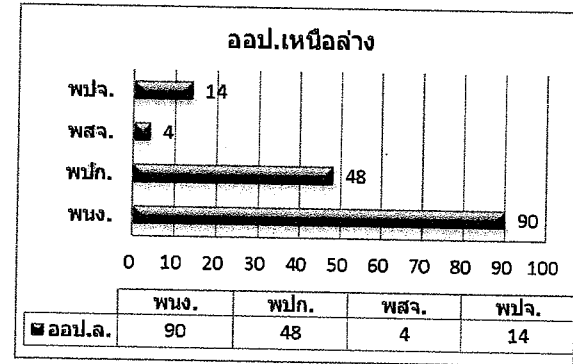
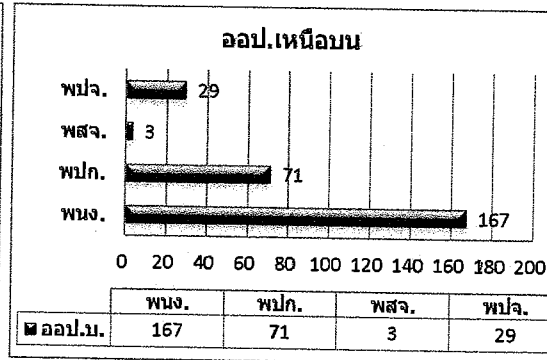
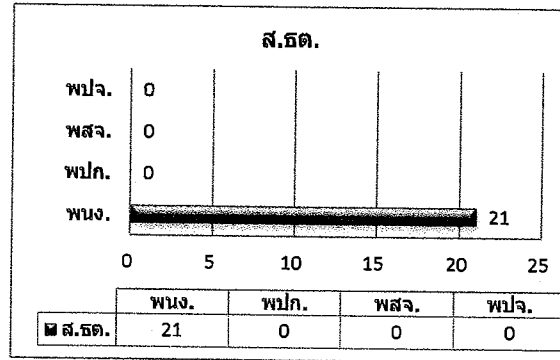

ประจำเดือน เมษายน 2565

ชื่อกลุ่มระดับของตำแหน่ง	ชื่อตำแหน่ง	ระดับ/ ชั้น	จำนวน ผู้ปฏิบัติงาน ต้นเดือน (คน)	การหมุนเวียนระหว่างปี										จำนวน ผู้ปฏิบัติงาน สิ้นเดือน (คน)		
				จ้าง	บรรจุเป็นพนักงาน		เลื่อนระดับ		ลาออก/ เลิกจ้าง	ไล่ออก/ ให้ออก	เสียชีวิต	เกษียณอายุ	เกษียณอายุ ก่อนกำหนด			
					เพิ่ม	ลด	เพิ่ม	ลด								
กลุ่มผู้บริหารระดับสูง	ผู้อำนวยการ (11)	11	1													1
กลุ่มผู้บริหารระดับสูง	รองผู้อำนวยการ (10)	10	3													3
กลุ่มงานปริญาและบริหาร	ผู้อำนวยการสำนัก (9)	9	14													14
กลุ่มงานปริญาและบริหาร	หัวหน้าฝ่าย (8)	8	31				1									32
กลุ่มงานปริญาและบริหาร	ผู้จัดการ/หัวหน้าส่วน (7)	7	65					1								64
กลุ่มงานปริญาและบริหาร	หัวหน้างาน (6)	6	239				5									244
กลุ่มงานวิชาชีพ	พนักงาน (5)	5	118					5								113
กลุ่มงานวิชาชีพ	พนักงาน (4)	4	81													81
กลุ่มงานวิชาชีพ	พนักงาน (3)	3	164													164
กลุ่มงานทั่วไป	พนักงาน (2)	2	48													48
กลุ่มงานทั่วไป	พนักงาน (1)	1	22													22
กลุ่มงานปฏิบัติการ	พนักงานปฏิบัติการ (6)	(6)	63													63
กลุ่มงานปฏิบัติการ	พนักงานปฏิบัติการ (5)	(5)	157													157
กลุ่มงานปฏิบัติการ	พนักงานปฏิบัติการ (4)	(4)	28								1					27
กลุ่มงานปฏิบัติการ	พนักงานปฏิบัติการ (3)	(3)	121													121
กลุ่มงานปฏิบัติการ	พนักงานปฏิบัติการ (2)	(2)	19													19
กลุ่มงานทั่วไป	พสจ.	0	32	5												37
กลุ่มงานปฏิบัติการ	พปจ.	0	104													104
			1,310	5	0	0	6	6	0	0	1	0	0			1,314

หมายเหตุ :

1	หัวหน้าฝ่าย (ระดับ 8)	ส.วป.	แต่งตั้ง	1	คน
2	หัวหน้างาน (ระดับ 6)	ส.วป., ออป.เหนือล่าง	แต่งตั้ง	5	คน
3	พปจ. (ชั้น 4)	ออป.กลาง	เสียชีวิต	1	คน
4	พสจ.	ส.บค., ส.บง., ออป.กลาง, ออป.ใต้	จ้างใหม่	5	คน

แผนภูมิแสดงจำนวนผู้ปฏิบัติงานเปรียบเทียบระหว่าง
มีนาคม - เมษายน 2565

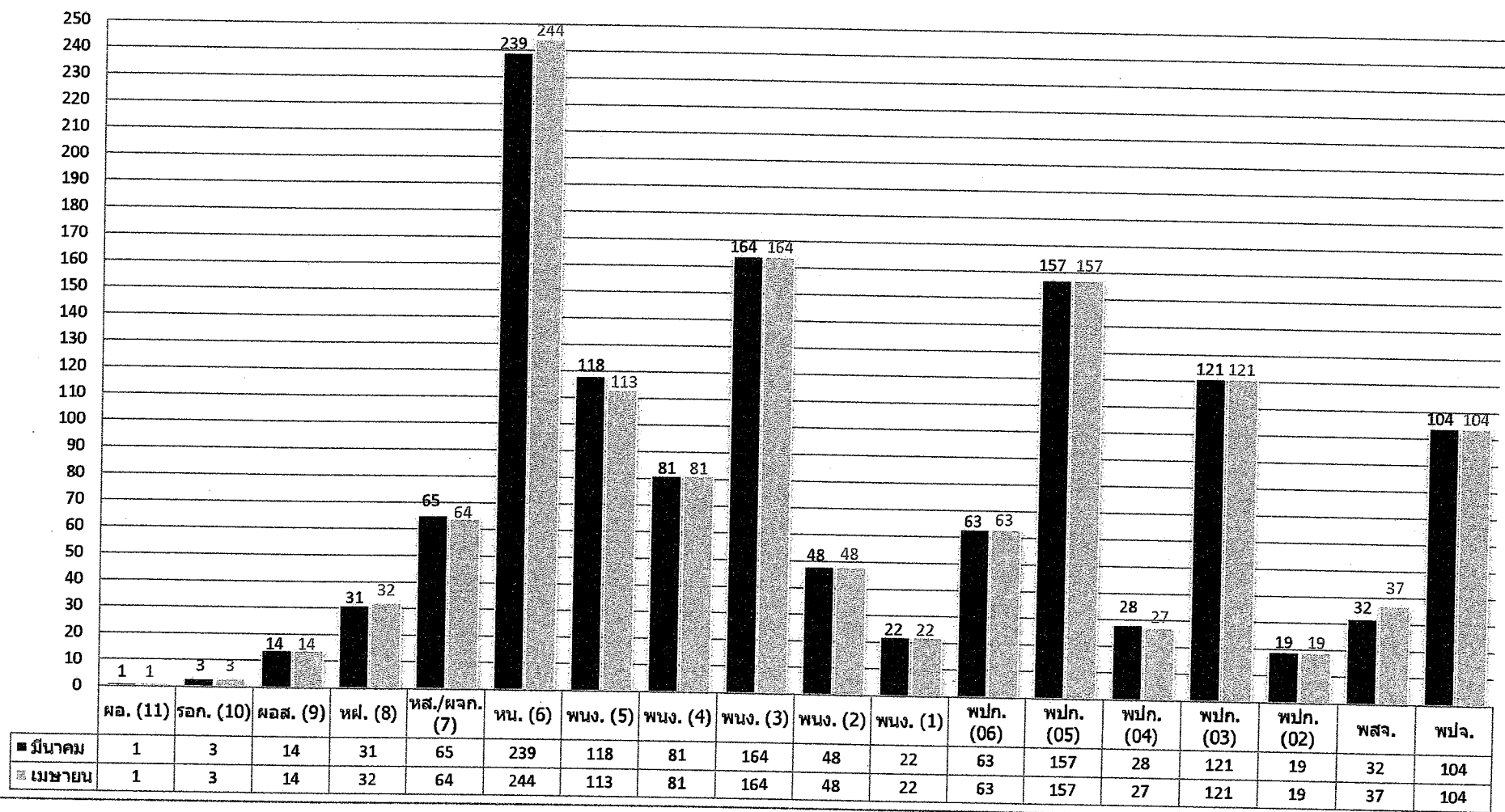

สรุปจำนวนผู้ปฏิบัติงาน อ.อ.ป. แยกตามระดับและเงินเดือน

8

สังกัด	ระดับ 11	ระดับ 10	ระดับ 9	ระดับ 8	ระดับ 7	ระดับ 6	ระดับ 5	ระดับ 4	ระดับ 3	ระดับ 2	ระดับ 1	ชั้น 6	ชั้น 5	ชั้น 4	ชั้น 3	ชั้น 2	สัญญาจ้าง	รวม	รวมเงินเดือน	เฉลี่ย/คน	
อ.อ.ป.	1	3	1															5	492,980.00	98,596.00	
ส.บ.ก.			1	4	6	12	7	2	9	0	0	0	6	5	1			3	56	1,531,520	27,348.57
ส.ต.ส.			1	2	3	2	3	0	3	0	0	0	0	0	0			1	15	432,310	28,820.67
ส.บ.ง.			1	2	5	11	2	4	7	0	0	0	0	0	0			2	34	883,440	25,983.53
ส.น.ผ.			1	2	3	2	3	2	3	0	0	0	0	0	0			1	19	600,190	31,588.95
ส.ก.ม.			1	2	2	2	2	1	2	0	0	0	0	0	1			0	13	368,310	28,331.54
ส.ว.ป.			1	4	4	11	2	1	6	0	0	0	0	0	0			3	32	945,800	29,556.25
ส.ธ.ต.			1	2	4	8	2	1	3	0	0	0	0	0	0			0	21	630,300	30,014.29
ออป.บ.			1	2	7	46	33	16	32	22	8	20	44	3	3	1		32	270	6,214,830	23,017.89
ออป.ล.			1	2	6	30	4	8	22	12	5	11	37	0	0			18	156	3,442,480	22,067.18
ออป.ก.			1	3	7	39	15	7	23	3	0	11	21	12	9			19	170	3,857,540	22,691.41
ออป.อ.			1	3	6	36	13	21	15	5	1	10	22	0	8			17	158	3,808,550	24,104.75
ออป.ค.			1	2	5	30	10	1	22	4	8	8	21	0	20	2		13	147	3,267,480	22,227.76
ส.ค.ช.			1	2	4	15	17	17	17	2	0	3	6	7	79	16		32	218	4,725,390	21,676.10
รวม (คน)	1	3	14	32	64	244	113	81	164	48	22	63	157	27	121	19	141	1,314	31,201,120.00	23,745.14	
รวม (เงิน)	190,000.00	238,350	878,370	1,603,580	2,529,000	7,659,920	3,084,350	1,877,820	2,987,880	2,987,480	421,540	1,087,330	3,073,910	515,940	2,240,780	304,490	1,733,400				
เฉลี่ย/คน	190,000.00	238,350	62,741	50,112	39,516	31,393	27,295	23,183	18,216	62,239	19,161	17,259	19,579	19,109	18,519	16,026	12,294				

ข้อมูลโดย

งานทะเบียนประวัติ ส่วนบริหารทรัพยากรมนุษย์

ฝ่ายทรัพยากรมนุษย์ สำนักบริหารกลาง

29 เมษายน 2565

สรุปจำนวนผู้ปฏิบัติงานเปรียบเทียบรายเดือน

วัน/เดือน/ปี	พนักงานและพนักงานปฏิบัติการ			สัญญาจ้าง			รวมทั้งสิ้น			ผลต่าง		
	จำนวน (คน)	เงินเดือน (บาท)	เฉลี่ย/คน (บาท)	จำนวน (คน)	เงินเดือน (บาท)	เฉลี่ย/คน (บาท)	จำนวน (คน)	เงินเดือน (บาท)	เฉลี่ย/คน (บาท)	จำนวน (คน)	เงินเดือน	
											บาท	ร้อยละ
30-ธ.ค.-64	1,150	26,091,315.70	22,688.10	151	1,836,850	12,164.57	1,301	27,928,165.70	21,466.69	-3	-33,840.00	-0.1210
28-ก.พ.-64	1,149	26,073,985.70	22,692.76	159	1,918,050	12,063.21	1,308	27,992,035.70	21,400.64	7	63,870.00	0.2287
31-มี.ค.-64	1,151	26,092,075.70	22,669.05	160	1,924,830	12,030.19	1,311	28,016,905.70	21,370.64	3	24,870.00	0.0888
30-เม.ย.-64	1,159	28,017,725.70	24,174.05	146	1,784,090	12,219.79	1,305	29,801,815.70	22,836.64	-6	1,784,910.00	6.3708
31-พ.ค.-64	1,185	28,395,935.70	23,962.81	118	1,384,580	11,733.73	1,303	29,780,515.70	22,855.35	-2	-21,300.00	-0.0715
30-มิ.ย.-64	1,193	28,558,846.87	23,938.68	110	1,289,300	11,720.91	1,303	29,848,146.87	22,907.25	0	67,631.17	0.2271
29-ก.ค.-64	1,199	28,650,876.87	23,895.64	104	1,197,270	11,512.21	1,303	29,848,146.87	22,907.25	0	0.00	0.0000
31-ส.ค.-64	1,198	28,634,046.87	23,901.54	106	1,215,890	11,470.66	1,304	29,849,936.87	22,891.06	1	1,790.00	0.0060
30-ก.ย.-64	1,197	28,352,640.00	23,686.42	108	1,221,640	11,311.48	1,305	29,574,280.00	22,662.28	1	-275,656.87	-0.9235
31-ต.ค.-64	1,176	27,480,910.00	23,368.12	106	1,186,570	11,194.06	1,282	28,667,480.00	22,361.53	-23	-906,800.00	-3.0662
30-พ.ย.-64	1,180	27,518,400.00	23,320.68	107	1,161,380	10,854.02	1,287	28,679,780.00	22,284.21	5	12,300.00	0.0429
23-ธ.ค.-64	1,178	27,481,870.00	23,329.26	107	1,163,060	10,869.72	1,285	28,644,930.00	22,291.77	-2	-34,850.00	-0.1215
31-ม.ค.-65	1,179	27,473,850.00	23,302.67	105	1,136,360	10,822.48	1,284	28,610,210.00	22,282.10	-1	-34,720.00	-0.1212
28-ก.พ.-65	1,179	27,473,850.00	23,302.67	131	1,534,690	11,715.19	1,310	29,008,540.00	22,143.92	26	398,330.00	1.3923
31-มี.ค.-65	1,174	27,444,100.00	23,376.58	136	1,609,690	11,835.96	1,310	29,053,790.00	22,178.47	0	45,250.00	0.1560
30-เม.ย.-65	1,173	29,467,720.00	25,121.67	141	1,733,400	12,293.62	1,314	31,201,120.00	23,745.14	4	2,147,330.00	7.3909

ข้อมูลโดย

งานทะเบียนประวัติ ส่วนบริหารทรัพยากรมนุษย์

ฝ่ายทรัพยากรมนุษย์ สำนักบริหารกลาง

29 เมษายน 2565