



# บันทึกข้อความ

ส่วนราชการ สำนักบริหารกลาง (ฝ่ายทรัพยากรมนุษย์ โทร.135, IP Phone 152121)

ที่ ทส 1401/1396

วันที่ 31 พฤษภาคม 2565

เรื่อง สรุปจำนวนผู้ปฏิบัติงานเงินเดือนและค่าจ้าง ณ วันที่ 31 พฤษภาคม 2565

เรียน ผู้อำนวยการ

สำนักบริหารกลางได้จัดทำข้อมูลเกี่ยวกับจำนวนผู้ปฏิบัติงาน องค์การอุตสาหกรรมป่าไม้ ได้แก่ พนักงาน, พนักงานปฏิบัติการ, พนักงานสัญญาจ้าง และพนักงานปฏิบัติการสัญญาจ้าง รวมทั้งค่าใช้จ่ายประจำเดือน (เงินเดือนและค่าจ้าง) ณ วันที่ 31 พฤษภาคม 2565 สรุปได้ดังนี้

ประเภทผู้ปฏิบัติงาน	ยอดยกมา ณ 30 เม.ย. 65		จ้างใหม่	บรรจุ		เหตุผลที่ออกจากงาน				สรุปจำนวน ณ 31 พ.ค. 65	
	จำนวน (คน)	เงินเดือน/ค่าจ้าง (บาท)		เพิ่ม	ลด	ลาออก/เลิกจ้าง	ให้ออก/ไล่ออก	เสียชีวิต	เกษียณอายุ	จำนวน (คน)	เงินเดือน/ค่าจ้าง (บาท)
ผอ.อป.	1	190,000.00								1	190,000.00
รอง.ผอก.	3	238,350.00								3	238,350.00
พนง.	782	21,816,920.00			2					780	21,769,380.00
พปก.	387	7,222,450.00		3						390	7,263,270.00
พสจ.	37	559,070.00								37	559,070.00
พปจ.	104	1,174,330.00			3					101	1,136,030.00
<b>รวม</b>	<b>1,314</b>	<b>31,201,120.00</b>	<b>-</b>	<b>3</b>	<b>3</b>	<b>2</b>	<b>-</b>	<b>-</b>	<b>-</b>	<b>1,312</b>	<b>31,156,100.00</b>

**หมายเหตุ: 1. บรรจุ 3 คน**

- พปก. (ชั้น 5) ส.คช. 1 คน
- พปก. (ชั้น 3) ส.คช. 2 คน

**2. ลาออก 2 คน**

- ทฝ. (ระดับ 8) ส.กม. 1 คน
- พนง. (ระดับ 4) ออป.กลาง 1 คน

**3. แต่งตั้ง/เลื่อนระดับ 22 คน**

- ทน. (ระดับ 6) ส.บก. 1 คน
- พนง. (ระดับ 5) ส.บก., ออป.กลาง 2 คน
- พนง. (ระดับ 4) ส.วป., ส.ต., ออป.เหนือล่าง, ออป.กลาง 16 คน
- พนง. (ระดับ 3) ออป.เหนือบน 3 คน

**4. ค่าใช้จ่าย (ย้อนหลัง 3 เดือน)**

- 31 มี.ค. 65	29,053,790.00	ค่าใช้จ่าย ลดลง	45,250.00	คิดเป็น	0.1560%
- 30 เม.ย. 65	31,201,120.00	ค่าใช้จ่าย เพิ่มขึ้น	2,147,330.00	คิดเป็น	7.3909%
- 31 พ.ค. 65	31,156,100.00	ค่าใช้จ่าย ลดลง	45,020.00	คิดเป็น	0.1443%

จึงเรียนมาเพื่อโปรดทราบและเห็นควรแจ้ง ส.บง., ส.วป. และ ส.นผ. เพื่อทราบและดำเนินการ

ในส่วนที่เกี่ยวข้อง

*(Handwritten signature)*

*(Handwritten signature)*

(นายธีระยุทธ กลัดพรหม)  
ผู้อำนวยการสำนักบริหารกลาง

(นายชาญณรงค์ อินทนนท์)

รองผู้อำนวยการ รักษาการแทน

ผู้อำนวยการองค์การอุตสาหกรรมป่าไม้

๒-1 มี.ย. 2565

No Gift Policy ทส.โปร่งใสและเป็นธรรม

สรุปจำนวนผู้ปฏิบัติงาน  
ประจำเดือน พฤษภาคม 2565

รายการ	จำนวนคน	เงินเดือน (บาท)
พนักงาน	784	22,197,730.00
พนักงานปฏิบัติการ	390	7,263,270.00
พนักงานสัญญาจ้าง	37	559,070.00
พนักงานปฏิบัติการสัญญาจ้าง	101	1,136,030.00
รวมทั้งหมด	1,312	31,156,100.00

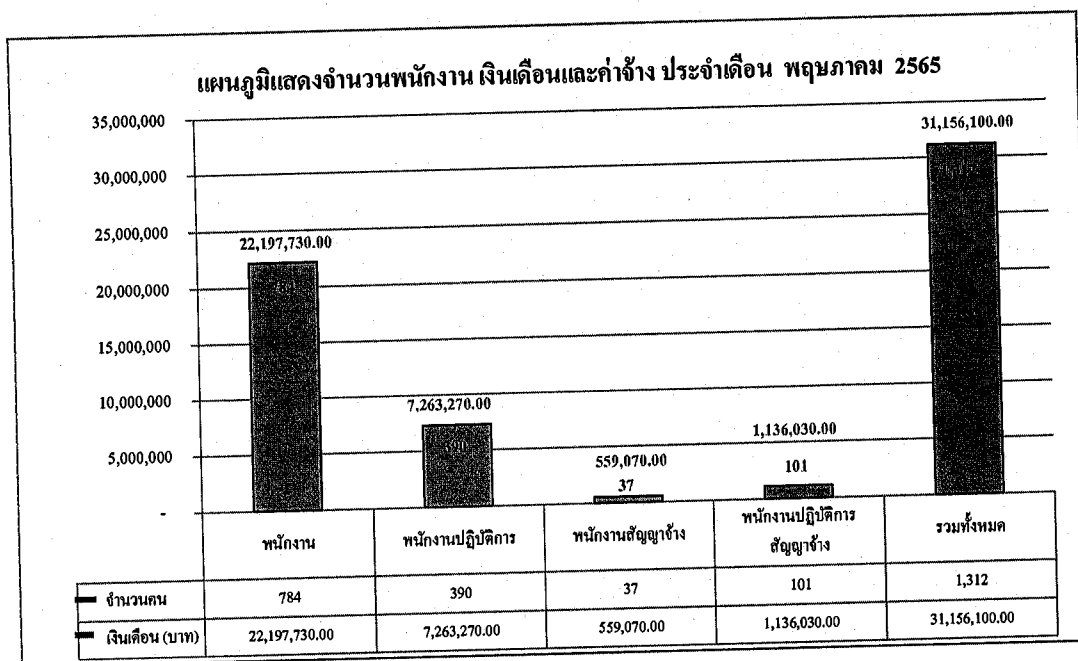

ข้อมูลโดย  
งานทะเบียนประวัติ ส่วนบริหารทรัพยากรมนุษย์  
ฝ่ายทรัพยากรมนุษย์ สำนักบริหารกลาง  
31 พฤษภาคม 2565

สรุปจำนวนผู้ปฏิบัติงาน องค์การอุตสาหกรรมป่าไม้

สังกัด	พนักงาน			พนักงานปฏิบัติการ			ผู้ปฏิบัติงานสัญญาจ้าง						เพศ		จำนวน (คน)	ค่าใช้จ่าย(บาท)	เฉลี่ย/คน
							พนักงานสัญญาจ้าง			พนักงานปฏิบัติการสัญญาจ้าง							
	จำนวน (คน)	เงิน (บาท)	เฉลี่ย/คน	จำนวน (คน)	เงิน (บาท)	เฉลี่ย/คน	จำนวน (คน)	เงิน (บาท)	เฉลี่ย/คน	จำนวน (คน)	เงิน (บาท)	เฉลี่ย/คน	ชาย	หญิง			
อ.อ.ป.	5	492,980.00	98,596.00	0	-	-	0	-	-	0	-	-	5	0	5	492,980.00	98,596.00
ส.บ.ก.	41	1,271,500.00	31,012.20	12	215,020.00	17,918.33	3	45,000.00	15,000.00	0	-	-	29	27	56	1,531,520.00	27,348.57
ส.ต.ส.	14	418,520.00	29,894.29	0	-	-	0	-	-	1	13,790.00	13,790.00	6	9	15	432,310.00	28,820.67
ส.บ.ง.	32	853,440.00	26,670.00	0	-	-	2	30,000.00	15,000.00	0	-	-	5	29	34	883,440.00	25,983.53
ส.น.ผ.	18	585,190.00	32,510.56	0	-	-	0	-	-	1	15,000.00	15,000.00	5	11	19	600,190.00	31,588.95
ส.ก.ม.	11	323,880.00	29,443.64	1	16,350.00	16,350.00	0	-	-	0	-	-	8	7	12	340,230.00	28,352.50
ส.ว.ป.	29	900,800.00	31,062.07	0	-	-	3	45,000.00	15,000.00	0	-	-	14	18	32	945,800.00	29,556.25
ส.ส.ต.	21	630,300.00	30,014.29	0	-	-	0	-	-	0	-	-	8	13	21	630,300.00	30,014.29
ออป.บ.	167	4,559,020.00	27,299.52	71	1,289,820.00	18,166.48	3	45,000.00	15,000.00	29	323,510.00	11,155.52	200	70	270	6,217,350.00	23,027.22
ออป.ส.	90	2,293,780.00	25,486.44	48	926,990.00	19,312.29	4	60,000.00	15,000.00	14	161,710.00	11,550.71	116	40	156	3,442,480.00	22,067.18
ออป.ก.	97	2,649,040.00	27,309.69	53	962,920.00	18,168.30	3	45,000.00	15,000.00	16	181,120.00	11,320.00	123	46	169	3,838,080.00	22,710.53
ออป.อ.	101	2,779,750.00	27,522.28	40	799,360.00	19,984.00	11	165,000.00	15,000.00	6	64,440.00	10,740.00	104	54	158	3,808,550.00	24,104.75
ออป.ต.	83	2,174,940.00	26,204.10	51	934,830.00	18,330.00	4	55,150.00	13,787.50	9	102,560.00	11,395.56	96	51	147	3,267,480.00	22,227.76
ส.ค.ช.	75	2,264,590.00	30,194.53	114	2,117,980.00	18,578.77	4	68,920.00	17,230.00	25	273,900.00	10,956.00	170	48	218	4,725,390.00	21,676.10
<b>รวม</b>	<b>784</b>	<b>22,197,730.00</b>	<b>28,313.43</b>	<b>390</b>	<b>7,263,270.00</b>	<b>18,623.77</b>	<b>37</b>	<b>559,070.00</b>	<b>136,017.50</b>	<b>101</b>	<b>1,136,030.00</b>	<b>11,247.82</b>	<b>889</b>	<b>423</b>	<b>1,312</b>	<b>31,156,100.00</b>	<b>23,747.03</b>

ข้อมูลโดย

งานทะเบียนประวัติ ส่วนบริหารทรัพยากรมนุษย์

ฝ่ายทรัพยากรมนุษย์ สำนักบริหารกลาง

31 พฤษภาคม 2565

แผนภูมิแสดงจำนวนผู้ปฏิบัติงานและเงินเดือน/ค่าจ้างขององค์การอุตสาหกรรมป่าไม้  
ประจำเดือน พฤษภาคม 2565

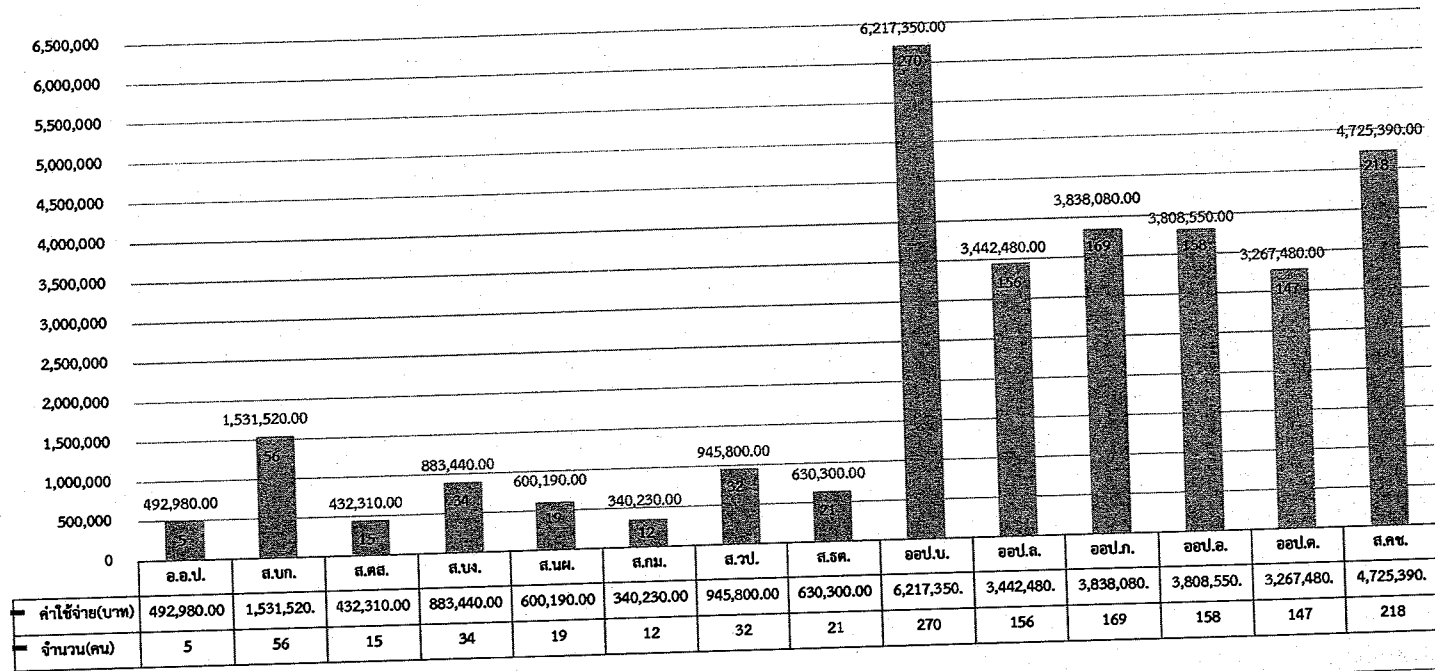

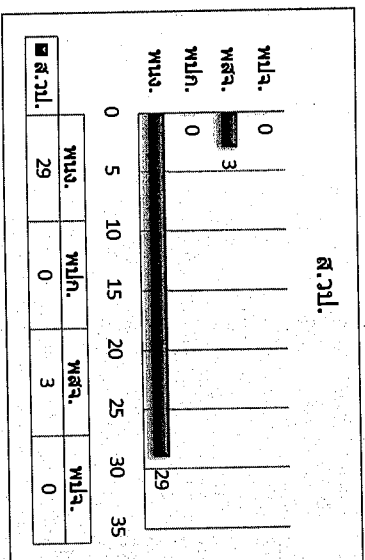
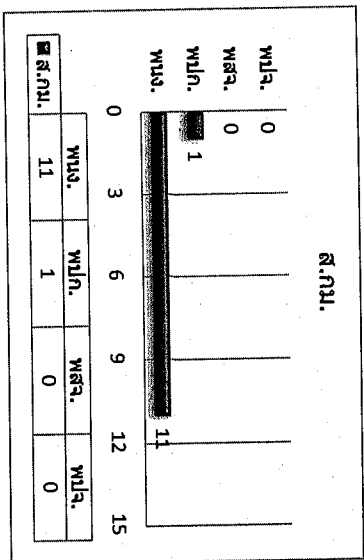
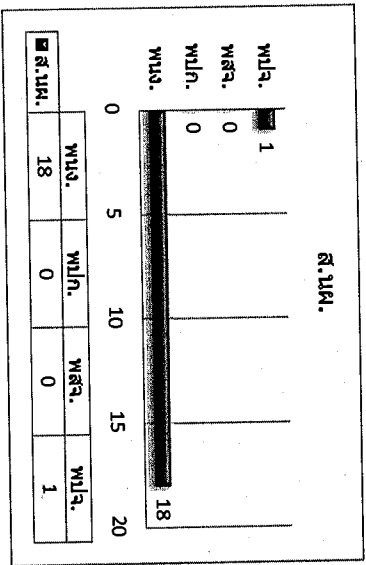
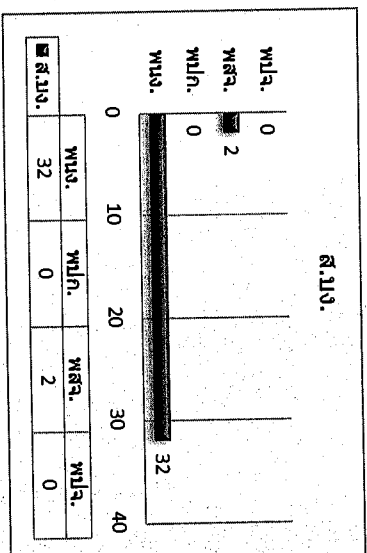
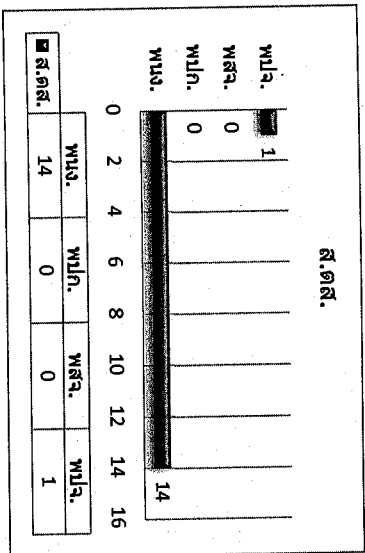
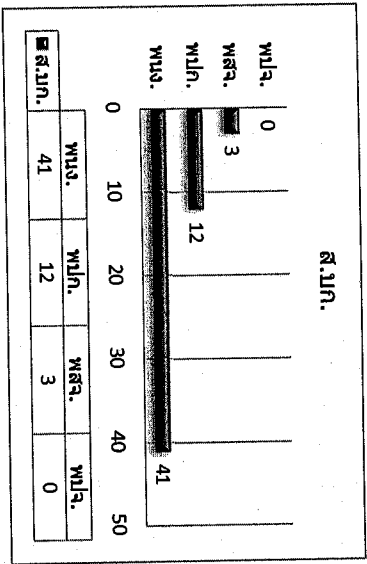

ประจำเดือน พฤษภาคม 2565

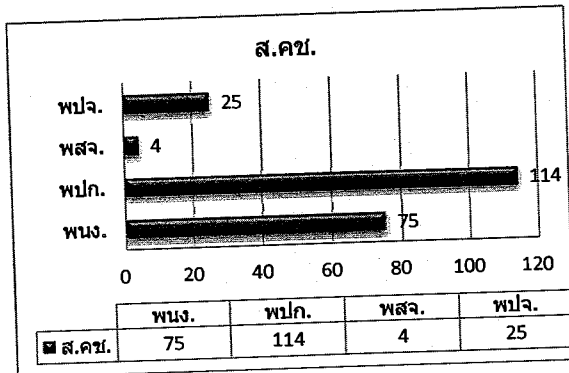
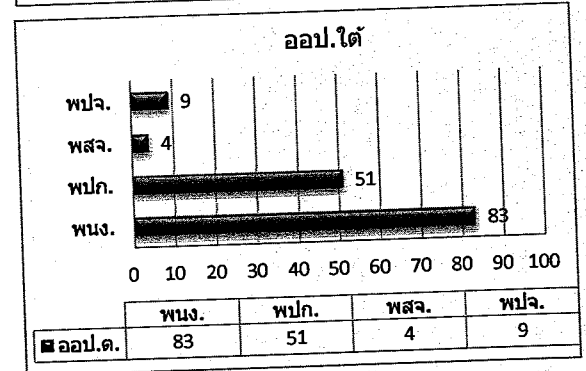
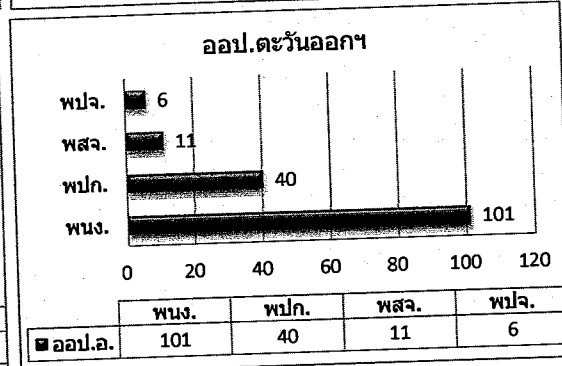
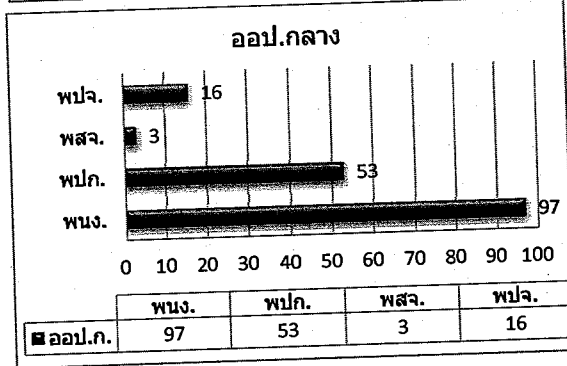
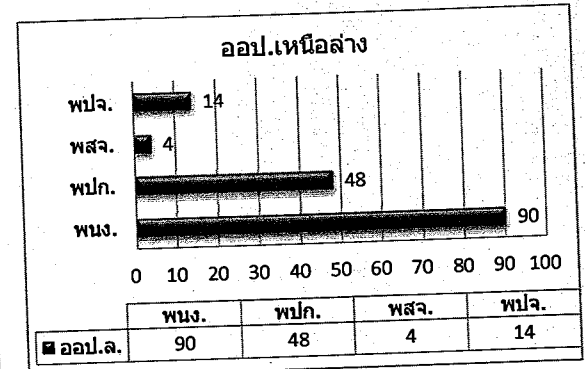
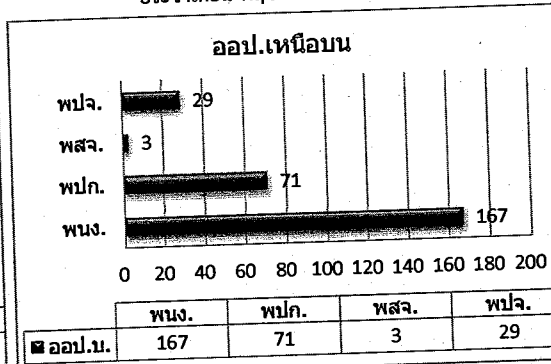
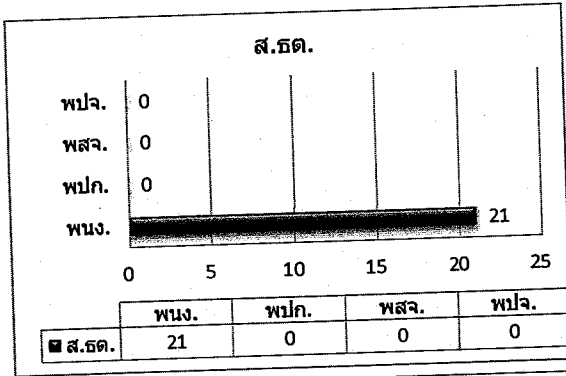

ประจำเดือน พฤษภาคม 2565

ชื่อกลุ่มระดับของตำแหน่ง	ชื่อตำแหน่ง	ระดับ/ ชั้น	จำนวน ผู้ปฏิบัติงาน ต้นเดือน (คน)	การหมุนเวียนระหว่างปี										จำนวน ผู้ปฏิบัติงาน สิ้นเดือน (คน)		
				จ้าง	บรรจุเป็นพนักงาน		เลื่อนระดับ		ลาออก/ เลิกจ้าง	ไล่ออก/ ให้ออก	เสียชีวิต	เกษียณอายุ	เกษียณอายุ ก่อนกำหนด			
					เพิ่ม	ลด	เพิ่ม	ลด								
กลุ่มผู้บริหารระดับสูง	ผู้อำนวยการ (11)	11	1													1
กลุ่มผู้บริหารระดับสูง	รองผู้อำนวยการ (10)	10	3													3
กลุ่มงานปริญาและบริหาร	ผู้อำนวยการสำนัก (9)	9	14													14
กลุ่มงานปริญาและบริหาร	หัวหน้าฝ่าย (8)	8	32						1							31
กลุ่มงานปริญาและบริหาร	ผู้จัดการ/หัวหน้าส่วน (7)	7	64													64
กลุ่มงานปริญาและบริหาร	หัวหน้างาน (6)	6	244				1									245
กลุ่มงานวิชาชีพ	พนักงาน (5)	5	113				2	1								114
กลุ่มงานวิชาชีพ	พนักงาน (4)	4	81				16	2	1							94
กลุ่มงานวิชาชีพ	พนักงาน (3)	3	164				3	16								151
กลุ่มงานทั่วไป	พนักงาน (2)	2	48					3								45
กลุ่มงานทั่วไป	พนักงาน (1)	1	22													22
กลุ่มงานปฏิบัติการ	พนักงานปฏิบัติการ (6)	(6)	63													63
กลุ่มงานปฏิบัติการ	พนักงานปฏิบัติการ (5)	(5)	157		1											158
กลุ่มงานปฏิบัติการ	พนักงานปฏิบัติการ (4)	(4)	27													27
กลุ่มงานปฏิบัติการ	พนักงานปฏิบัติการ (3)	(3)	121		2											123
กลุ่มงานปฏิบัติการ	พนักงานปฏิบัติการ (2)	(2)	19													19
กลุ่มงานทั่วไป	พสจ.	0	37													37
กลุ่มงานปฏิบัติการ	พปจ.	0	104				3									101
			<b>1,314</b>	<b>0</b>	<b>3</b>	<b>3</b>	<b>22</b>	<b>22</b>	<b>2</b>	<b>0</b>		<b>0</b>	<b>0</b>			<b>1,312</b>

หมายเหตุ :

1	หัวหน้าฝ่าย (ระดับ 8)	ส.กม.	ลาออก	1	คน
2	หัวหน้างาน (ระดับ 6)	ส.บก.	แต่งตั้ง	1	คน
3	พนักงาน (ระดับ 5)	ส.บก., ออป.กลาง	แต่งตั้ง	2	คน
4	พนักงาน (ระดับ 4)	ส.วป., ส.ธต., ออป.เหนือล่าง, ออป.กลาง	เลื่อนระดับ	16	คน
5	พนักงาน (ระดับ 4)	ออป.กลาง	ลาออก	1	คน
6	พนักงาน (ระดับ 3)	ออป.เหนือบน	เลื่อนระดับ	3	คน
7	พปจ. (ชั้น 5)	ส.คช.	บรรจุ	1	คน
8	พปจ. (ชั้น 3)	ส.คช.	บรรจุ	2	คน

ข้อมูลโดย

งานทะเบียนประวัติ ส่วนบริหารทรัพยากรมนุษย์

ฝ่ายทรัพยากรมนุษย์ สำนักบริหารกลาง

31 พฤษภาคม 2565

แผนภูมิแสดงจำนวนผู้ปฏิบัติงานเปรียบเทียบระหว่าง  
เมษายน - พฤษภาคม 2565

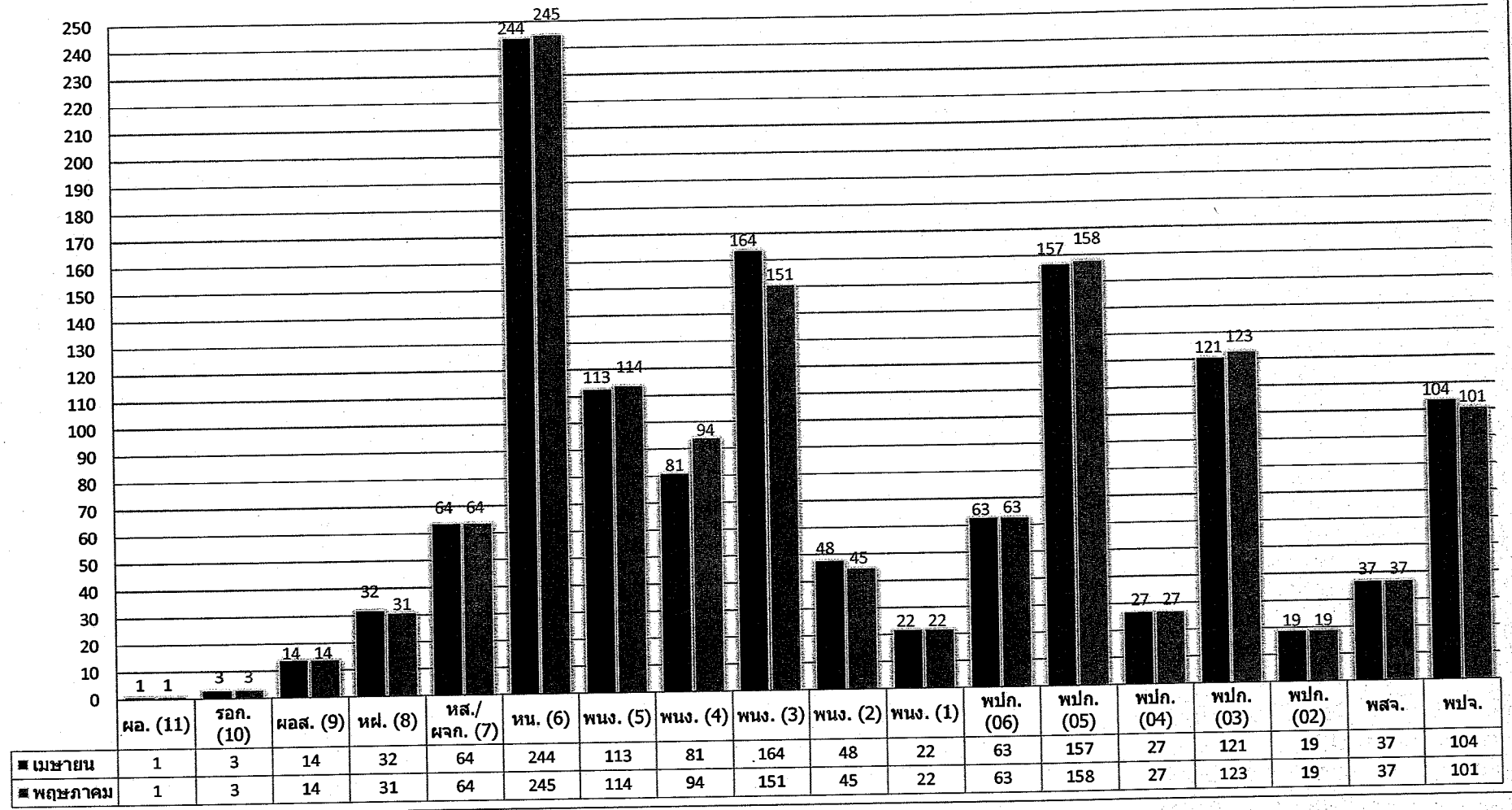



สรุปจำนวนผู้ปฏิบัติงาน อ.อ.ป. แยกตามระดับและเงินเดือน

สังกัด	ระดับ 11	ระดับ 10	ระดับ 9	ระดับ 8	ระดับ 7	ระดับ 6	ระดับ 5	ระดับ 4	ระดับ 3	ระดับ 2	ระดับ 1	ชั้น 6	ชั้น 5	ชั้น 4	ชั้น 3	ชั้น 2	สัญญาจ้าง	รวม	รวมเงินเดือน	เฉลี่ย/คน
อ.อ.ป.	1	3	1															5	492,980.00	98,596.00
ส.บ.ก.			1	4	6	13	7	1	9	0	0	0	6	5	1		3	56	1,531,520	27,348.57
ส.ค.ส.			1	2	3	2	3	0	3	0	0	0	0	0	0		1	15	432,310	28,820.67
ส.บ.ง.			1	2	5	11	2	4	7	0	0	0	0	0	0		2	34	883,440	25,983.53
ส.น.ผ.			1	2	5	2	3	2	3	0	0	0	0	0	0		1	19	600,190	31,588.95
ส.ก.ม.			1	1	2	2	2	1	2	0	0	0	0	0	1		0	12	340,230	28,352.50
ส.ว.ป.			1	4	4	11	2	4	3	0	0	0	0	0	0		3	32	945,800	29,556.25
ส.ธ.ต.			1	2	4	8	2	2	2	0	0	0	0	0	0		0	21	630,300	30,014.29
ออป.บ.			1	2	7	46	33	16	35	19	8	20	44	3	3	1	32	270	6,217,350	23,027.22
ออป.ล.			1	2	6	30	4	13	17	12	5	11	37	0	0		18	156	3,442,480	22,067.18
ออป.ก.			1	3	7	39	16	12	16	3	0	11	21	12	9		19	169	3,838,080	22,710.53
ออป.อ.			1	3	6	36	13	21	15	5	1	10	22	0	8		17	158	3,808,550	24,104.75
ออป.ต.			1	2	5	30	10	1	22	4	8	8	21	0	20	2	13	147	3,267,480	22,227.76
ส.ค.ช.			1	2	4	15	17	17	17	2	0	3	7	7	81	16	29	218	4,725,390	21,676.10
รวม (คน)	1	3	14	31	64	245	114	94	151	45	22	63	158	27	123	19	138	1,312	31,156,100.00	23,747.03
รวม (เงิน)	190,000.00	238,350	878,370	1,575,500	2,529,000	7,687,120	3,097,250	2,111,610	2,745,120	2,745,120	421,540	1,087,330	3,086,600	515,940	2,268,910	304,490	1,695,100			
เฉลี่ย/คน	190,000.00	238,350	62,741	50,823	39,516	31,376	27,169	22,464	18,180	61,003	19,161	17,259	19,535	19,109	18,446	16,026	12,283			

ข้อมูลโดย  
งานทะเบียนประวัติ ส่วนบริหารทรัพยากรมนุษย์  
ฝ่ายทรัพยากรมนุษย์ สำนักบริหารกลาง  
31 พฤษภาคม 2565

## สรุปจำนวนผู้ปฏิบัติงานเปรียบเทียบรายเดือน

9

วัน/เดือน/ปี	พนักงานและพนักงานปฏิบัติการ			สัญญาจ้าง			รวมทั้งสิ้น			ผลต่าง		
	จำนวน (คน)	เงินเดือน (บาท)	เฉลี่ย/คน (บาท)	จำนวน (คน)	เงินเดือน (บาท)	เฉลี่ย/คน (บาท)	จำนวน (คน)	เงินเดือน (บาท)	เฉลี่ย/คน (บาท)	จำนวน (คน)	เงินเดือน	
											บาท	ร้อยละ
30-ม.ค.-64	1,150	26,091,315.70	22,688.10	151	1,836,850	12,164.57	1,301	27,928,165.70	21,466.69	-3	-33,840.00	-0.1210
28-ก.พ.-64	1,149	26,073,985.70	22,692.76	159	1,918,050	12,063.21	1,308	27,992,035.70	21,400.64	7	63,870.00	0.2287
31-มี.ค.-64	1,151	26,092,075.70	22,669.05	160	1,924,830	12,030.19	1,311	28,016,905.70	21,370.64	3	24,870.00	0.0888
30-เม.ย.-64	1,159	28,017,725.70	24,174.05	146	1,784,090	12,219.79	1,305	29,801,815.70	22,836.64	-6	1,784,910.00	6.3708
31-พ.ค.-64	1,185	28,395,935.70	23,962.81	118	1,384,580	11,733.73	1,303	29,780,515.70	22,855.35	-2	-21,300.00	-0.0715
30-มิ.ย.-64	1,193	28,558,846.87	23,938.68	110	1,289,300	11,720.91	1,303	29,848,146.87	22,907.25	0	67,631.17	0.2271
29-ก.ค.-64	1,199	28,650,876.87	23,895.64	104	1,197,270	11,512.21	1,303	29,848,146.87	22,907.25	0	0.00	0.0000
31-ส.ค.-64	1,198	28,634,046.87	23,901.54	106	1,215,890	11,470.66	1,304	29,849,936.87	22,891.06	1	1,790.00	0.0060
30-ก.ย.-64	1,197	28,352,640.00	23,686.42	108	1,221,640	11,311.48	1,305	29,574,280.00	22,662.28	1	-275,656.87	-0.9235
31-ต.ค.-64	1,176	27,480,910.00	23,368.12	106	1,186,570	11,194.06	1,282	28,667,480.00	22,361.53	-23	-906,800.00	-3.0662
30-พ.ย.-64	1,180	27,518,400.00	23,320.68	107	1,161,380	10,854.02	1,287	28,679,780.00	22,284.21	5	12,300.00	0.0429
23-ธ.ค.-64	1,178	27,481,870.00	23,329.26	107	1,163,060	10,869.72	1,285	28,644,930.00	22,291.77	-2	-34,850.00	-0.1215
31-ม.ค.-65	1,179	27,473,850.00	23,302.67	105	1,136,360	10,822.48	1,284	28,610,210.00	22,282.10	-1	-34,720.00	-0.1212
28-ก.พ.-65	1,179	27,473,850.00	23,302.67	131	1,534,690	11,715.19	1,310	29,008,540.00	22,143.92	26	398,330.00	1.3923
31-มี.ค.-65	1,174	27,444,100.00	23,376.58	136	1,609,690	11,835.96	1,310	29,053,790.00	22,178.47	0	45,250.00	0.1560
30-เม.ย.-65	1,173	29,467,720.00	25,121.67	141	1,733,400	12,293.62	1,314	31,201,120.00	23,745.14	4	2,147,330.00	7.3909
31-พ.ค.-65	1,174	29,461,000.00	25,094.55	138	1,695,100	12,283.33	1,312	31,156,100.00	23,747.03	-2	-45,020.00	-0.1443

ข้อมูลโดย

งานทะเบียนประวัติ ส่วนบริหารทรัพยากรมนุษย์

ฝ่ายทรัพยากรมนุษย์ สำนักบริหารกลาง

31 พฤษภาคม 2565