



# บันทึกข้อความ



ส่วนราชการ สำนักบริหารกลาง (ฝ่ายทรัพยากรมนุษย์ โทร.135, IP Phone 152121)

ที่ ทส 1401/1670

วันที่ 30 มิถุนายน 2565

เรื่อง สรุปรายงานผู้ปฏิบัติงานเงินเดือนและค่าจ้าง ณ วันที่ 30 มิถุนายน 2565

เรียน ผู้อำนวยการ

สำนักบริหารกลางได้จัดทำข้อมูลเกี่ยวกับจำนวนผู้ปฏิบัติงาน องค์การอุตสาหกรรมป่าไม้ ได้แก่ พนักงาน, พนักงานปฏิบัติการ, พนักงานสัญญาจ้าง และพนักงานปฏิบัติการสัญญาจ้าง รวมทั้งค่าใช้จ่ายประจำเดือน (เงินเดือนและค่าจ้าง) ณ วันที่ 30 มิถุนายน 2565 สรุปได้ดังนี้

ประเภทผู้ปฏิบัติงาน	ยอดยกมา ณ 31 พ.ค. 65		จ้างใหม่	บรรจุ		เหตุผลที่ออกจากงาน				สรุปรายงาน ณ 30 มิ.ย. 65	
	จำนวน (คน)	เงินเดือน/ค่าจ้าง (บาท)		เพิ่ม	ลด	ลาออก/เลิกจ้าง	ให้ออก/ไล่ออก	เสียชีวิต	เกษียณอายุ	จำนวน (คน)	เงินเดือน/ค่าจ้าง (บาท)
ผอ.อป.	1	190,000.00								1	190,000.00
รอง.ผอ.	3	238,350.00								3	238,350.00
พ.นง.	780	21,769,380.00								780	21,769,380.00
พ.ป.	390	7,263,270.00								390	7,263,270.00
พ.ส.	37	559,070.00								37	559,070.00
พ.จ.	101	1,136,030.00	5			1				105	1,173,370.00
<b>รวม</b>	<b>1,312</b>	<b>31,156,100.00</b>	<b>5</b>	<b>-</b>	<b>-</b>	<b>1</b>	<b>-</b>	<b>-</b>	<b>-</b>	<b>1,316</b>	<b>31,193,440.00</b>

**หมายเหตุ: 1. จ้างใหม่ 5 คน**

- พ.จ. ออป.กลาง, ส.ค.ช. 5 คน

**2. ลาออก 1 คน**

- พ.จ. ส.ค.ช. 1 คน

**3. แต่งตั้ง/เลื่อนระดับ 14 คน**

- พ.นง. (ระดับ 5) ออป.เหนือล่าง, ออป.กลาง, ส.ค.ช. 3 คน

- พ.นง. (ระดับ 4) ส.บ.,ส.ก., ออป.เหนือบน, ออป.ใต้ 7 คน

- พ.ป. (ชั้น3) ส.ค.ช. 1 คน

- พ.ป. (ชั้น2) ส.ค.ช. 3 คน

**4. ค่าใช้จ่าย (ย้อนหลัง 3 เดือน)**

- 30 เม.ย. 65 31,201,120.00 ค่าใช้จ่าย เพิ่มขึ้น 2,147,330.00 คิดเป็น 7.3909%

- 31 พ.ค. 65 31,156,100.00 ค่าใช้จ่าย ลดลง 45,020.00 คิดเป็น 0.1443%

- 30 มิ.ย. 65 31,193,440.00 ค่าใช้จ่าย เพิ่มขึ้น 37,340.00 คิดเป็น 0.1198%

จึงเรียนมาเพื่อโปรดทราบและเห็นควรแจ้ง ส.บ., ส.ว.ป. และ ส.น.ม. เพื่อทราบและดำเนินการในส่วนที่เกี่ยวข้อง

(นายธีระยุทธ กลัดพรหม)

ผู้อำนวยการสำนักบริหารกลาง

- 1/1670 ส.บ., ส.ว.ป., ส.น.ม.

ทราบ/ดำเนินการในส่วนที่เกี่ยวข้อง

- หัวหน้าแผนก ร.อ. ออป. เพื่อโปรดทราบ

(นายประสิทธิ์ เกิดโค)

รองผู้อำนวยการ

องค์การอุตสาหกรรมป่าไม้

(นายสุวิทย์ พรหมทอง)

ผู้อำนวยการสำนักบริหารกลาง

สรุปจำนวนผู้ปฏิบัติงาน  
ประจำเดือน มิถุนายน 2565

รายการ	จำนวนคน	เงินเดือน (บาท)
พนักงาน	784	22,197,730.00
พนักงานปฏิบัติการ	390	7,263,270.00
พนักงานสัญญาจ้าง	37	559,070.00
พนักงานปฏิบัติการสัญญาจ้าง	105	1,173,370.00
รวมทั้งหมด	1,316	31,193,440.00

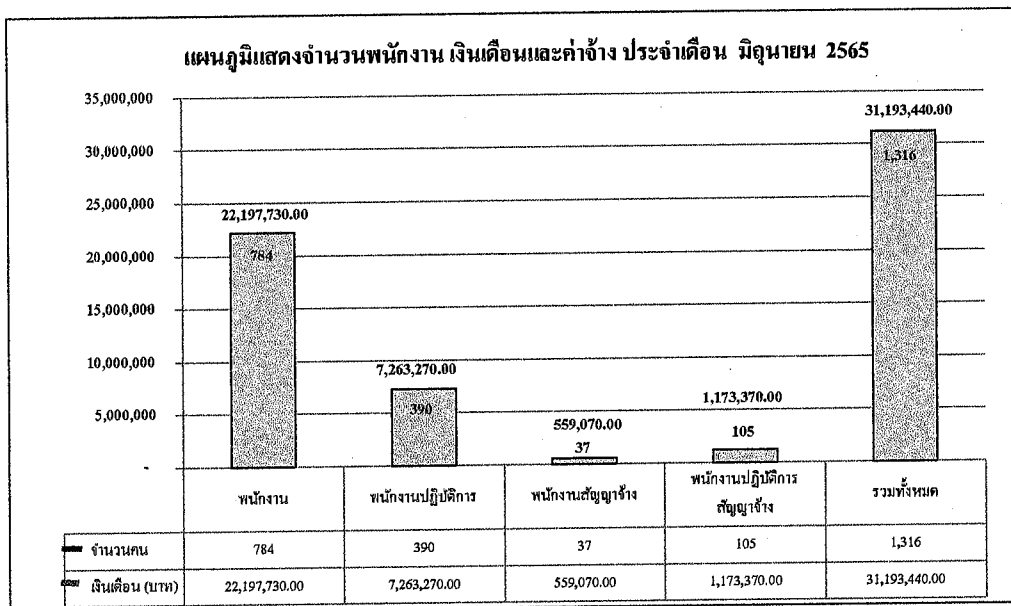

ข้อมูลโดย  
งานทะเบียนประวัติ ส่วนบริหารทรัพยากรมนุษย์  
ฝ่ายทรัพยากรมนุษย์ สำนักบริหารกลาง  
30 มิถุนายน 2565

## สรุปจำนวนผู้ปฏิบัติงาน องค์การอุตสาหกรรมป่าไม้

2

สังกัด	พนักงาน			พนักงานปฏิบัติการ			ผู้ปฏิบัติงานสัญญาจ้าง						เพศ		จำนวน (คน)	ค่าใช้จ่าย(บาท)	เฉลี่ย/คน
	จำนวน (คน)	เงิน (บาท)	เฉลี่ย/คน	จำนวน (คน)	เงิน (บาท)	เฉลี่ย/คน	พนักงานสัญญาจ้าง			พนักงานปฏิบัติการสัญญาจ้าง			ชาย	หญิง			
							จำนวน (คน)	เงิน (บาท)	เฉลี่ย/คน	จำนวน (คน)	เงิน (บาท)	เฉลี่ย/คน					
อ.อ.ป.	5	492,980.00	98,596.00	0	-	-	0	-	-	0	-	-	5	0	5	492,980.00	98,596.00
ส.บ.ก.	41	1,271,500.00	31,012.20	12	215,020.00	17,918.33	3	45,000.00	15,000.00	0	-	-	29	27	56	1,531,520.00	27,348.57
ส.ต.ส.	15	451,450.00	30,096.67	0	-	-	0	-	-	1	13,790.00	13,790.00	6	10	16	465,240.00	29,077.50
ส.บ.ง.	32	853,440.00	26,670.00	0	-	-	2	30,000.00	15,000.00	0	-	-	5	29	34	883,440.00	25,983.53
ส.น.ผ.	18	585,190.00	32,510.56	0	-	-	0	-	-	1	15,000.00	15,000.00	5	14	19	600,190.00	31,588.95
ส.ก.ม.	10	297,510.00	29,751.00	1	16,350.00	16,350.00	0	-	-	0	-	-	7	4	11	313,860.00	28,532.73
ส.ว.ป.	29	900,800.00	31,062.07	0	-	-	3	45,000.00	15,000.00	0	-	-	14	18	32	945,800.00	29,556.25
ส.ร.ต.	21	630,300.00	30,014.29	0	-	-	0	-	-	0	-	-	8	13	21	630,300.00	30,014.29
ออป.บ.	168	4,576,350.00	27,240.18	71	1,289,820.00	18,166.48	3	45,000.00	15,000.00	29	323,510.00	11,155.52	200	71	271	6,234,680.00	23,006.20
ออป.ล.	90	2,293,780.00	25,486.44	48	926,990.00	19,312.29	4	60,000.00	15,000.00	14	161,710.00	11,550.71	116	40	156	3,442,480.00	22,067.18
ออป.ก.	95	2,598,780.00	27,355.58	53	962,920.00	18,168.30	3	45,000.00	15,000.00	19	211,570.00	11,135.26	126	44	170	3,818,270.00	22,460.41
ออป.อ.	101	2,779,750.00	27,522.28	40	799,360.00	19,984.00	11	165,000.00	15,000.00	6	64,440.00	10,740.00	104	54	158	3,808,550.00	24,104.75
ออป.ด.	84	2,201,310.00	26,206.07	51	934,830.00	18,330.00	4	55,150.00	13,787.50	9	102,560.00	11,395.56	97	51	148	3,293,850.00	22,255.74
ส.ค.ช.	75	2,264,590.00	30,194.53	114	2,117,980.00	18,578.77	4	68,920.00	17,230.00	26	280,790.00	10,799.62	171	48	219	4,732,280.00	21,608.58
รวม	784	22,197,730.00	28,313.43	390	7,263,270.00	18,623.77	37	559,070.00	136,017.50	105	1,173,370.00	11,174.95	893	423	1,316	31,193,440.00	23,703.22

ข้อมูลโดย  
งานทะเบียนประวัติ ส่วนบริหารทรัพยากรมนุษย์  
ฝ่ายทรัพยากรมนุษย์ สำนักบริหารกลาง  
30 มิถุนายน 2565

แผนภูมิแสดงจำนวนผู้ปฏิบัติงานและเงินเดือน/ค่าจ้างขององค์กรอุตสาหกรรมป่าไม้  
ประจำเดือน มิถุนายน 2565

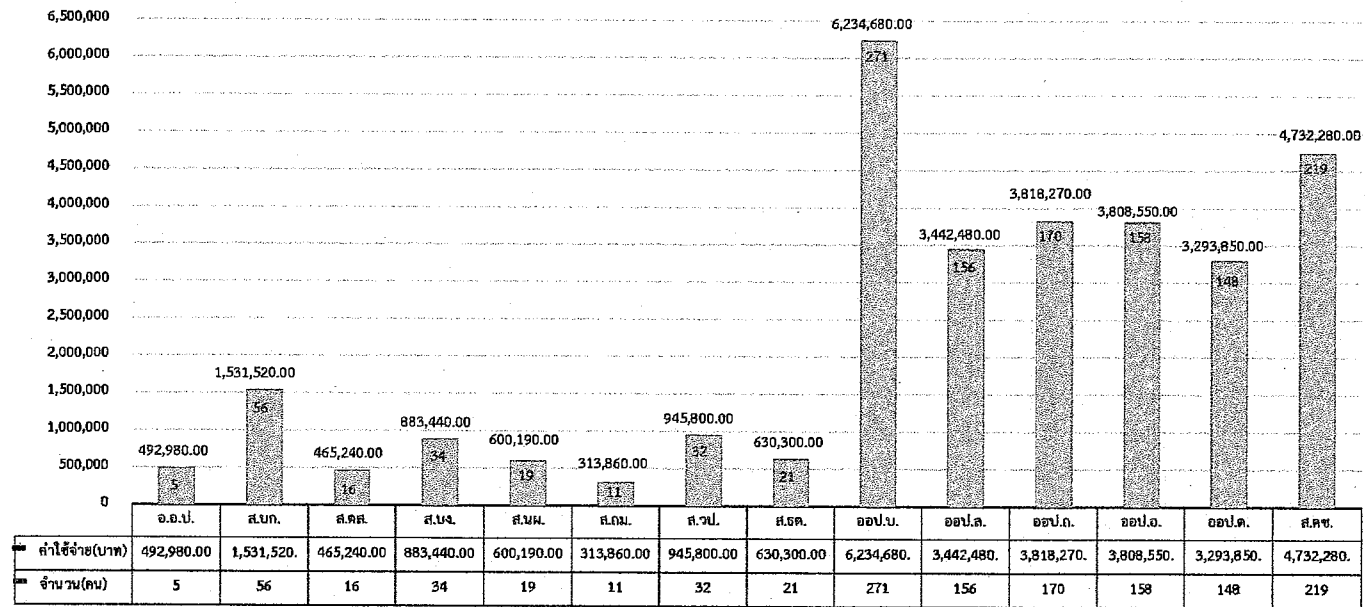

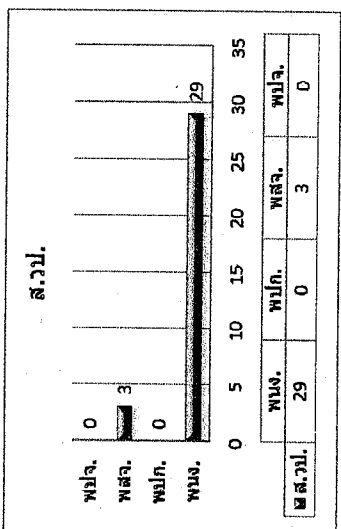
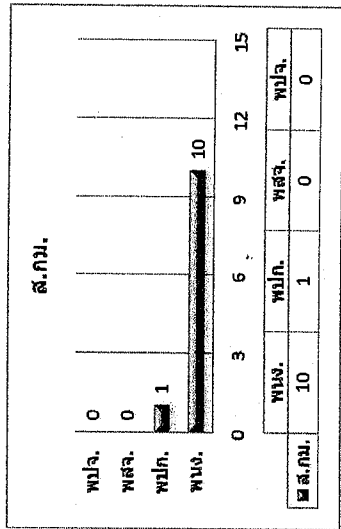
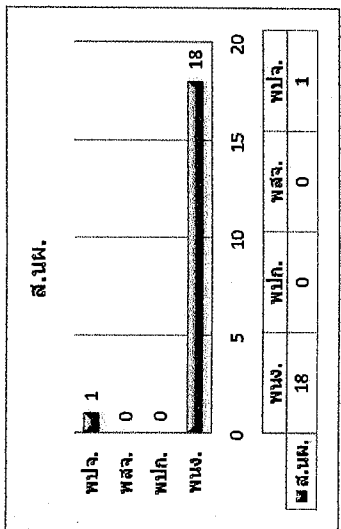
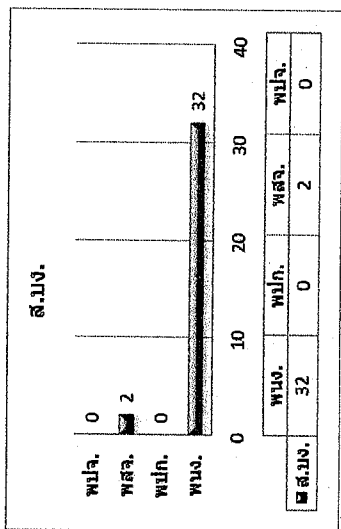
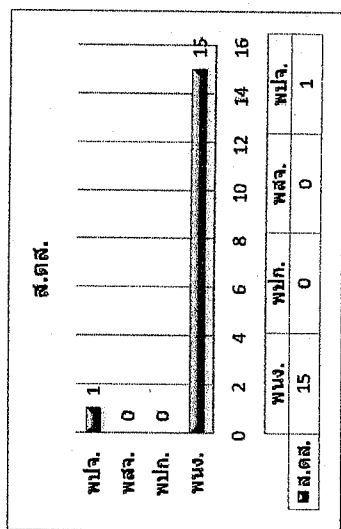
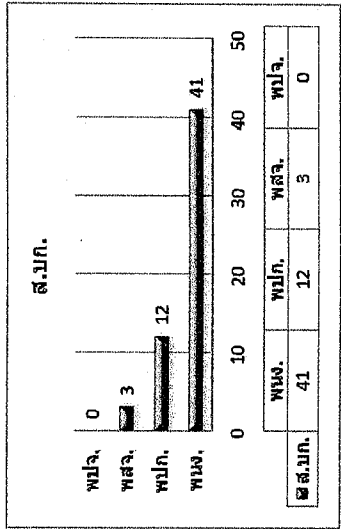

## ประจำเดือน มิถุนายน 2565

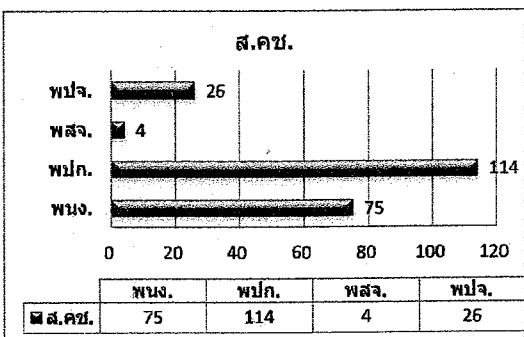
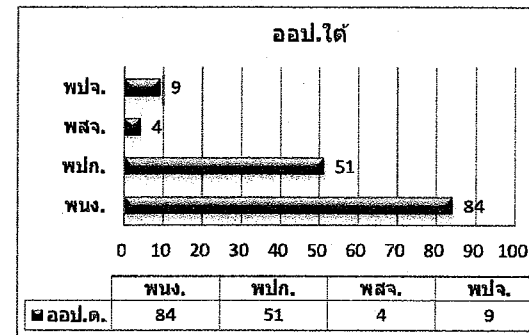
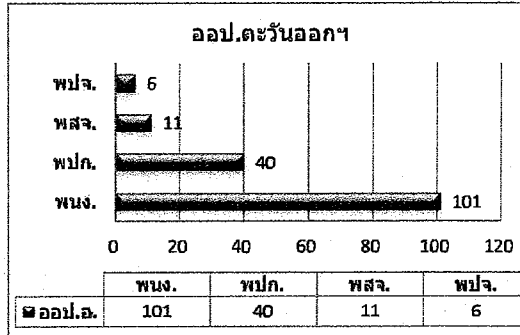
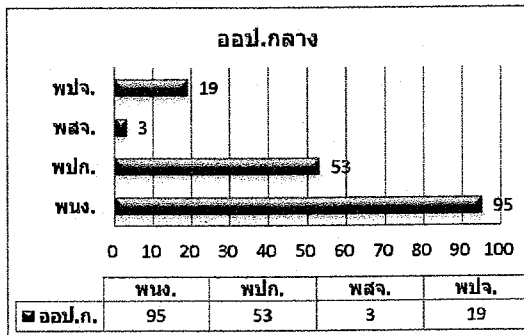
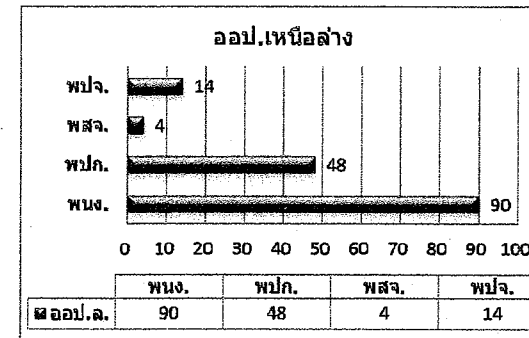
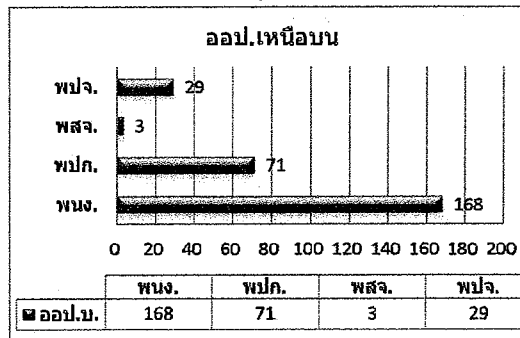
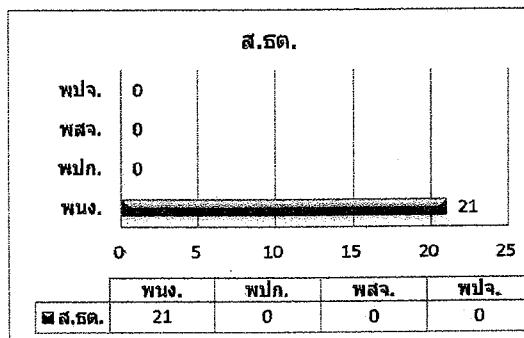

ประจำเดือน มิถุนายน 2565

ชื่อกลุ่มระดับของตำแหน่ง	ชื่อตำแหน่ง	ระดับ/ ชั้น	จำนวน ผู้ปฏิบัติงาน ต้นเดือน (คน)	การหมุนเวียนระหว่างปี										จำนวน ผู้ปฏิบัติงาน สิ้นเดือน (คน)			
				จ้าง	บรรจุเป็นพนักงาน		เลื่อนระดับ		ลาออก/ เลิกจ้าง	ไล่ออก/ ให้ออก	เสียชีวิต	เกษียณอายุ	เกษียณอายุ ก่อนกำหนด				
					เพิ่ม	ลด	เพิ่ม	ลด									
กลุ่มผู้บริหารระดับสูง	ผู้อำนวยการ (11)	11	1														1
กลุ่มผู้บริหารระดับสูง	รองผู้อำนวยการ (10)	10	3														3
กลุ่มงานปริญาและบริหาร	ผู้อำนวยการสำนัก (9)	9	14														14
กลุ่มงานปริญาและบริหาร	หัวหน้าฝ่าย (8)	8	31														31
กลุ่มงานปริญาและบริหาร	ผู้จัดการ/หัวหน้าส่วน (7)	7	64														64
กลุ่มงานปริญาและบริหาร	หัวหน้างาน (6)	6	245														245
กลุ่มงานวิชาชีพ	พนักงาน (5)	5	114					3									117
กลุ่มงานวิชาชีพ	พนักงาน (4)	4	94					7	3								98
กลุ่มงานวิชาชีพ	พนักงาน (3)	3	151						7								144
กลุ่มงานทั่วไป	พนักงาน (2)	2	45														45
กลุ่มงานทั่วไป	พนักงาน (1)	1	22														22
กลุ่มงานปฏิบัติการ	พนักงานปฏิบัติการ (6)	(6)	63														63
กลุ่มงานปฏิบัติการ	พนักงานปฏิบัติการ (5)	(5)	158														158
กลุ่มงานปฏิบัติการ	พนักงานปฏิบัติการ (4)	(4)	27					1									28
กลุ่มงานปฏิบัติการ	พนักงานปฏิบัติการ (3)	(3)	123					3	1								125
กลุ่มงานปฏิบัติการ	พนักงานปฏิบัติการ (2)	(2)	19						3								16
กลุ่มงานทั่วไป	พสจ.	0	37														37
กลุ่มงานปฏิบัติการ	พปจ.	0	101	5						1							105
			<b>1,312</b>	<b>5</b>	<b>0</b>	<b>0</b>	<b>14</b>	<b>14</b>	<b>1</b>	<b>0</b>		<b>0</b>	<b>0</b>				<b>1,316</b>

หมายเหตุ :

1	พนักงาน (ระดับ 5)	ออป.เหนือล่าง, ออป.กลาง, ส.คช.	แต่งตั้ง	3	คน
2	พนักงาน (ระดับ 4)	ส.บง., ส.กม., ออป.เหนือบน, ออป.ใต้	เลื่อนระดับ	7	คน
3	พปจ. (ชั้น 3)	ส.คช.	เลื่อนระดับ	1	คน
4	พปจ. (ชั้น 2)	ส.คช.	เลื่อนระดับ	3	คน
5	พปจ.	ออป.กลาง, ส.คช.	จ้างใหม่	5	คน
6	พปจ.	ส.คช.	ลาออก	1	คน

ข้อมูลโดย

งานทะเบียนประวัติ ส่วนบริหารทรัพยากรมนุษย์

ฝ่ายทรัพยากรมนุษย์ สำนักบริหารกลาง

30 มิถุนายน 2565

แผนภูมิแสดงจำนวนผู้ปฏิบัติงานเปรียบเทียบระหว่าง  
พฤษภาคม - มิถุนายน 2565

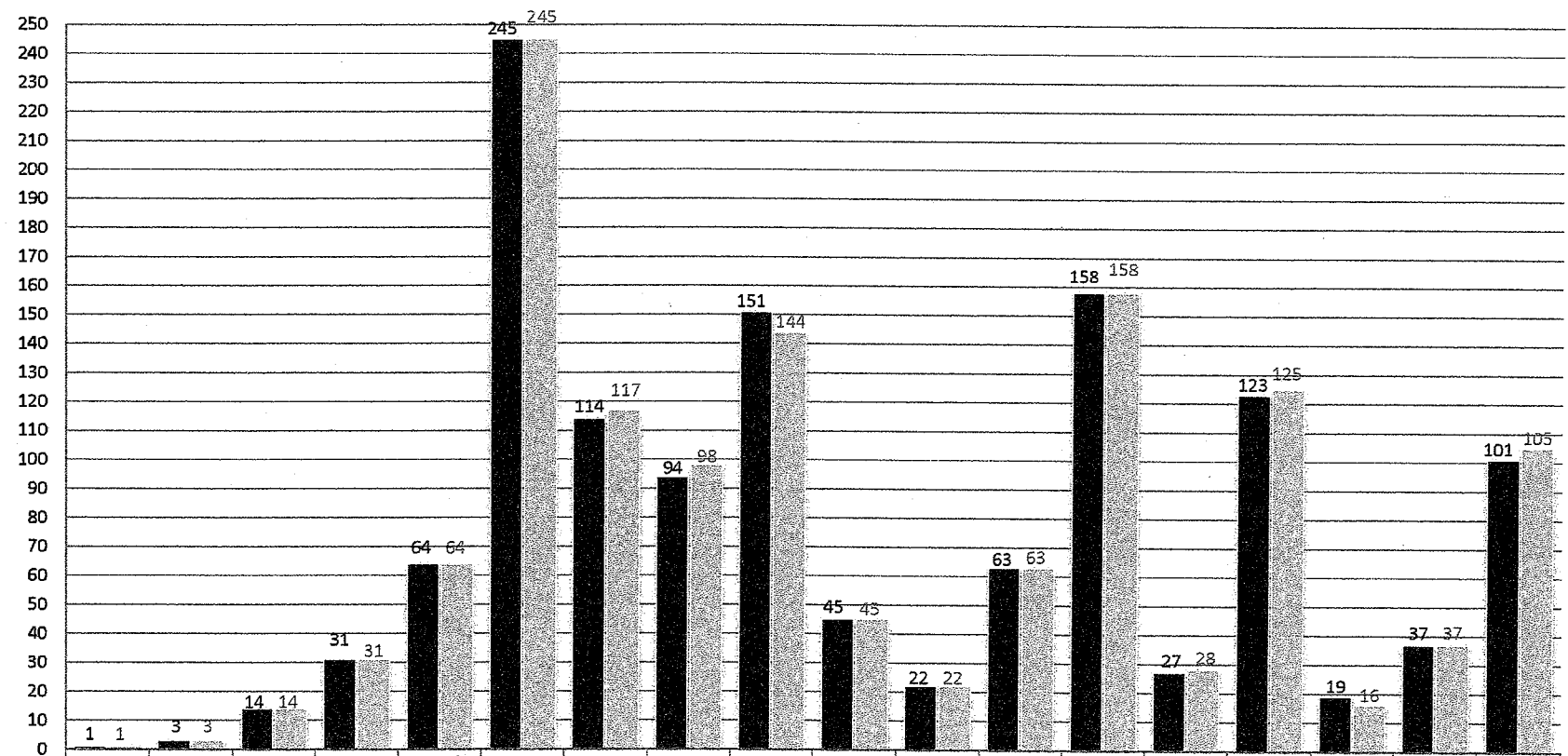

	ผอ. (11)	รอก. (10)	ผอส. (9)	ทผ. (8)	ทส./ผจก. (7)	หน. (6)	พทง. (5)	พทง. (4)	พทง. (3)	พทง. (2)	พทง. (1)	พปท. (06)	พปท. (05)	พปท. (04)	พปท. (03)	พปท. (02)	พสจ.	พปจ.
■ พฤษภาคม	1	3	14	31	64	245	114	94	151	45	22	63	158	27	123	19	37	101
▨ มิถุนายน	1	3	14	31	64	245	117	98	144	45	22	63	158	28	125	16	37	105



## สรุปจำนวนผู้ปฏิบัติงาน อ.อ.ป. แยกตามระดับและเงินเดือน

8

สังกัด	ระดับ 11	ระดับ 10	ระดับ 9	ระดับ 8	ระดับ 7	ระดับ 6	ระดับ 5	ระดับ 4	ระดับ 3	ระดับ 2	ระดับ 1	ขั้น 6	ขั้น 5	ขั้น 4	ขั้น 3	ขั้น 2	พนักงานจ้าง	รวม	รวมเงินเดือน	เฉลี่ย/คน
อ.อ.ป.	1	3	1															5	492,980.00	98,596.00
ส.บ.ก.			1	4	6	13	7	1	9	๖	0	0	6	5	1		3	56	1,531,520	27,348.57
ส.ต.ส.			1	2	3	3	3	0	3	๖	0	0	0	0	0		1	16	465,240	29,077.50
ส.บ.ง.			1	2	5	11	2	6	5	๖	0	0	0	0	0		2	34	883,440	25,983.53
ส.น.ผ.			1	2	5	2	3	2	3	๖	0	0	0	0	0		1	19	600,190	31,588.95
ส.ก.ม.			1	1	2	1	2	2	1	๖	0	0	0	0	1		0	11	313,860	28,532.73
ส.ว.ป.			1	4	4	11	2	4	3	๖	0	0	0	0	0		3	32	945,800	29,556.25
ส.ร.ต.			1	2	4	8	2	2	2	๖	0	0	0	0	0		0	21	630,300	30,014.29
ออป.บ.			1	2	7	46	33	17	35	19	8	20	44	3	3	1	32	271	6,234,680	23,006.20
ออป.ส.			1	2	6	30	5	12	17	12	5	11	37	0	0		18	156	3,442,480	22,067.18
ออป.ก.			1	3	7	38	17	11	15	3	0	11	21	12	9		22	170	3,818,270	22,460.41
ออป.อ.			1	3	6	36	13	21	15	5	1	10	22	0	8		17	158	3,808,550	24,104.75
ออป.ค.			1	2	5	31	10	4	19	4	8	8	21	0	20	2	13	148	3,293,850	22,255.74
ส.ค.ช.			1	2	4	15	18	16	17	2	0	3	7	8	83	13	30	219	4,732,280	21,608.58
รวม (คน)	1	3	14	31	64	245	117	98	144	45	22	63	158	28	125	16	142	1,316	31,193,440.00	23,703.22
รวม (เงิน)	190,000.00	238,350	878,370	1,575,500	2,529,000	7,687,120	3,167,280	2,183,790	2,602,910	2,602,910	421,540	1,087,330	3,086,600	537,860	2,302,060	249,420	1,732,440			
เฉลี่ย/คน	190,000.00	238,350	62,741	50,823	39,516	31,376	27,071	22,284	18,076	57,842	19,161	17,259	19,535	19,209	18,416	15,589	12,200			

ข้อมูลโดย  
งานทะเบียนประวัติ ส่วนบริหารทรัพยากรมนุษย์  
ฝ่ายทรัพยากรมนุษย์ สำนักบริหารกลาง  
30 มิถุนายน 2565

## สรุปจำนวนผู้ปฏิบัติงานเปรียบเทียบรายเดือน

9

วัน/เดือน/ปี	พนักงานและพนักงานปฏิบัติการ			สัญญาจ้าง			รวมทั้งสิ้น			ผลต่าง		
	จำนวน (คน)	เงินเดือน (บาท)	เฉลี่ย/คน (บาท)	จำนวน (คน)	เงินเดือน (บาท)	เฉลี่ย/คน (บาท)	จำนวน (คน)	เงินเดือน (บาท)	เฉลี่ย/คน (บาท)	จำนวน (คน)	เงินเดือน	
											บาท	ร้อยละ
30-ม.ค.-64	1,150	26,091,315.70	22,688.10	151	1,836,850	12,164.57	1,301	27,928,165.70	21,466.69	-3	-33,840.00	-0.1210
28-ก.พ.-64	1,149	26,073,985.70	22,692.76	159	1,918,050	12,063.21	1,308	27,992,035.70	21,400.64	7	63,870.00	0.2287
31-มี.ค.-64	1,151	26,092,075.70	22,669.05	160	1,924,830	12,030.19	1,311	28,016,905.70	21,370.64	3	24,870.00	0.0888
30-เม.ย.-64	1,159	28,017,725.70	24,174.05	146	1,784,090	12,219.79	1,305	29,801,815.70	22,836.64	-6	1,784,910.00	6.3708
31-พ.ค.-64	1,185	28,395,935.70	23,962.81	118	1,384,580	11,733.73	1,303	29,780,515.70	22,855.35	-2	-21,300.00	-0.0715
30-มิ.ย.-64	1,193	28,558,846.87	23,938.68	110	1,289,300	11,720.91	1,303	29,848,146.87	22,907.25	0	67,631.17	0.2271
29-ก.ค.-64	1,199	28,650,876.87	23,895.64	104	1,197,270	11,512.21	1,303	29,848,146.87	22,907.25	0	0.00	0.0000
31-ส.ค.-64	1,198	28,634,046.87	23,901.54	106	1,215,890	11,470.66	1,304	29,849,936.87	22,891.06	1	1,790.00	0.0060
30-ก.ย.-64	1,197	28,352,640.00	23,686.42	108	1,221,640	11,311.48	1,305	29,574,280.00	22,662.28	1	-275,656.87	-0.9235
31-ต.ค.-64	1,176	27,480,910.00	23,368.12	106	1,186,570	11,194.06	1,282	28,667,480.00	22,361.53	-23	-906,800.00	-3.0662
30-พ.ย.-64	1,180	27,518,400.00	23,320.68	107	1,161,380	10,854.02	1,287	28,679,780.00	22,284.21	5	12,300.00	0.0429
23-ธ.ค.-64	1,178	27,481,870.00	23,329.26	107	1,163,060	10,869.72	1,285	28,644,930.00	22,291.77	-2	-34,850.00	-0.1215
31-ม.ค.-65	1,179	27,473,850.00	23,302.67	105	1,136,360	10,822.48	1,284	28,610,210.00	22,282.10	-1	-34,720.00	-0.1212
28-ก.พ.-65	1,179	27,473,850.00	23,302.67	131	1,534,690	11,715.19	1,310	29,008,540.00	22,143.92	26	398,330.00	1.3923
31-มี.ค.-65	1,174	27,444,100.00	23,376.58	136	1,609,690	11,835.96	1,310	29,053,790.00	22,178.47	0	45,250.00	0.1560
30-เม.ย.-65	1,173	29,467,720.00	25,121.67	141	1,733,400	12,293.62	1,314	31,201,120.00	23,745.14	4	2,147,330.00	7.3909
31-พ.ค.-65	1,174	29,461,000.00	25,094.55	138	1,695,100	12,283.33	1,312	31,156,100.00	23,747.03	-2	-45,020.00	-0.1443
30-มิ.ย.-65	1,174	29,461,000.00	25,094.55	142	1,732,440	12,200.28	1,316	31,193,440.00	23,703.22	4	37,340.00	0.1198

ข้อมูลโดย

งานทะเบียนประวัติ ส่วนบริหารทรัพยากรมนุษย์

ฝ่ายทรัพยากรมนุษย์ สำนักบริหารกลาง

30 มิถุนายน 2565