



บันทึกข้อความ

75 FIO

ส่วนราชการ สำนักบริหารกลาง (ฝ่ายทรัพยากรมนุษย์ โทร.135, IP Phone 152121)

ที่ ทส 1401/10863

วันที่ 1 ธันวาคม 2565

เรื่อง สรุปจำนวนผู้ปฏิบัติงานเงินเดือนและค่าจ้าง ณ วันที่ 30 พฤศจิกายน 2565

เรียน ผู้อำนวยการ

สำนักบริหารกลางได้จัดทำข้อมูลเกี่ยวกับจำนวนผู้ปฏิบัติงาน องค์การอุตสาหกรรมป่าไม้ ได้แก่ พนักงาน, พนักงานปฏิบัติการ, พนักงานสัญญาจ้าง และพนักงานปฏิบัติการสัญญาจ้าง รวมทั้งค่าใช้จ่ายประจำเดือน (เงินเดือนและค่าจ้าง) ณ วันที่ 30 พฤศจิกายน 2565 สรุปได้ดังนี้

ประเภท ผู้ปฏิบัติงาน	ยอดยกมา ณ 31 ต.ค. 65		จ้าง ใหม่	บรรจุ		เหตุผลที่ออกจากงาน				สรุปจำนวน ณ 30 พ.ย. 65	
	จำนวน (คน)	เงินเดือน/ค่าจ้าง (บาท)		เพิ่ม	ลด	ลาออก/ เลิกจ้าง	ให้ออก/ ไล่ออก	เสียชีวิต	เกษียณ อายุ	จำนวน (คน)	เงินเดือน/ค่าจ้าง (บาท)
ผอ.ออป.	1	190,000.00								1	190,000.00
รอง.ผอก.	3	238,350.00								3	238,350.00
พนง.	769	21,275,190.00				1				768	21,249,650.00
พปก.	375	6,821,330.00								375	6,821,920.00
พสจ.	77	1,154,530.00								77	1,155,120.00
พปจ.	111	1,238,450.00						1		110	1,230,050.00
รวม	1,336	30,917,850.00				1		1		1,334	30,885,090.00

หมายเหตุ: 1. ลาออก 1 คน

- ทน. (ระดับ 6) ส.วป. 1 คน

2. เสียชีวิต 1 คน

- พปจ. ส.คช. 1 คน

3. แต่งตั้ง/เลื่อนระดับ 9 คน

- ทน. (ระดับ 7) ส.บก., ส.วป. 3 คน

- ทน. (ระดับ 6) ส.ตส., ส.กม. 4 คน

- พนง. (ระดับ 4) ออป.ได้ 1 คน

- พนง. (ระดับ 2) ออป.ได้ 1 คน

4. ค่าใช้จ่าย (ย้อนหลัง 3 เดือน)

- 30 ก.ย. 65 31,218,120.00 ค่าใช้จ่าย เพิ่มขึ้น 36,160.00 คิดเป็น 0.1160%

- 31 ต.ค. 65 30,917,850.00 ค่าใช้จ่าย ลดลง 300,270.00 คิดเป็น 0.9618%

- 30 พ.ย. 65 30,885,090.00 ค่าใช้จ่าย ลดลง 32,760.00 คิดเป็น 0.1060%

จึงเรียนมาเพื่อโปรดทราบและเห็นควรแจ้ง ส.บง., ส.วป. และ ส.นผ. เพื่อทราบและดำเนินการในส่วนที่เกี่ยวข้อง

- พล.ต.ท. พล.ต.ท. พล.ต.ท.
ทนาย/ส.ก.เน.ท.ใน.ร.น.ท.
กิตยา

(นายธีระยุทธ กัดพรหม)
ผู้อำนวยการสำนักบริหารกลาง

(นายสุวิทย์ จันทร์ทอง)
ผู้อำนวยการองค์การอุตสาหกรรมป่าไม้

(นายประสิทธิ์ เกิดโต)
รองผู้อำนวยการ
องค์การอุตสาหกรรมป่าไม้

ทส.โปรงใสและเป็นธรรม

สรุปจำนวนผู้ปฏิบัติงาน (จำแนกตามประเภท)

ประจำเดือน พฤศจิกายน 2565

รายการ	จำนวนคน	เงินเดือน (บาท)
พนักงาน	772	21,678,000.00
พนักงานปฏิบัติการ	375	6,821,920.00
พนักงานสัญญาจ้าง	77	1,155,120.00
พนักงานปฏิบัติการสัญญาจ้าง	110	1,230,050.00
รวมทั้งหมด	1,334	30,885,090.00

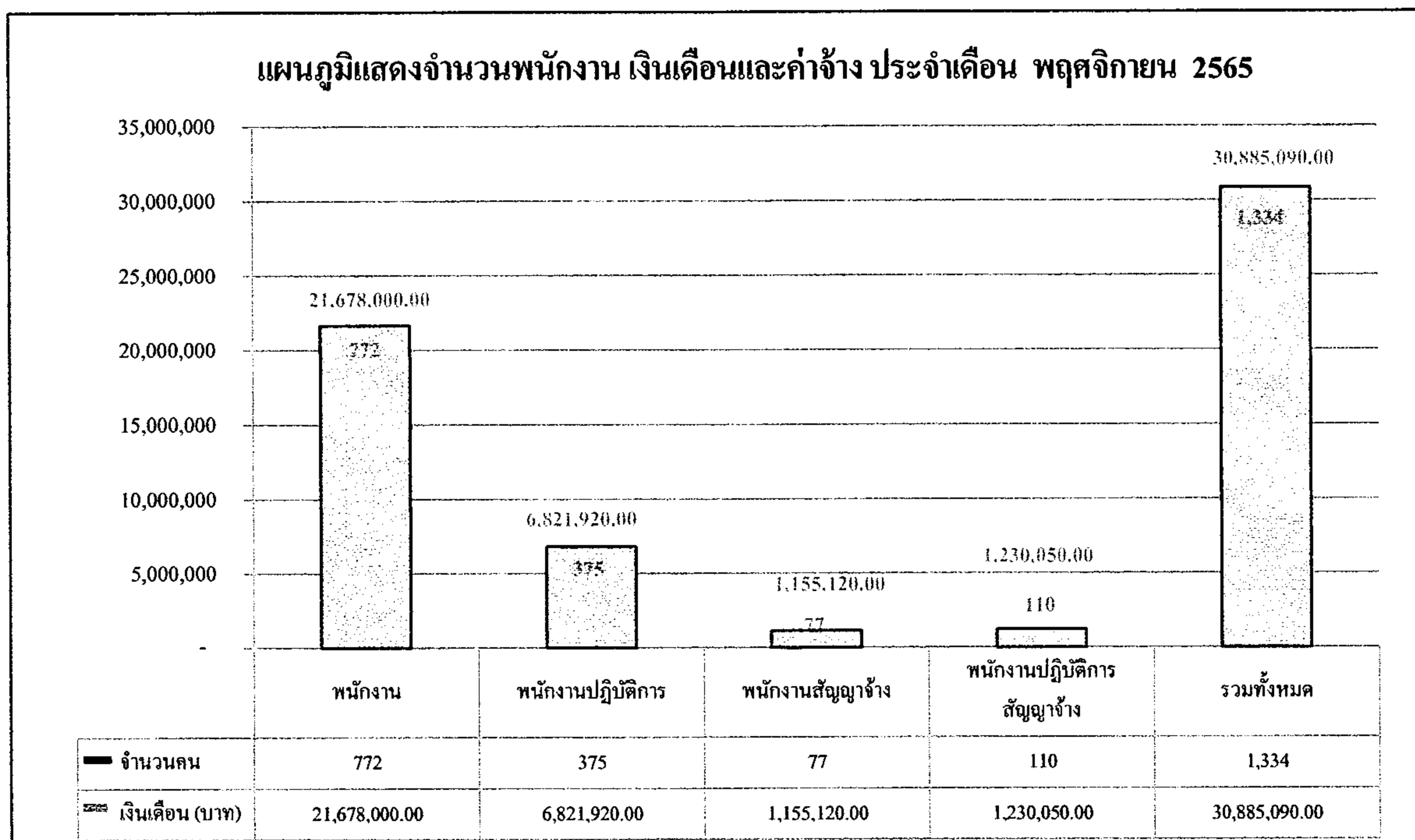

สรุปจำนวนผู้ปฏิบัติงาน องค์การอุตสาหกรรมป่าไม้

2

สังกัด	พนักงาน			พนักงานปฏิบัติการ			ผู้ปฏิบัติงานสัญญาจ้าง						จำนวน (คน)	ค่าใช้จ่าย(บาท)	เฉลี่ย/คน		
	จำนวน (คน)	เงิน (บาท)	เฉลี่ย/คน	จำนวน (คน)	เงิน (บาท)	เฉลี่ย/คน	พนักงานสัญญาจ้าง			พนักงานปฏิบัติการสัญญาจ้าง							
							จำนวน (คน)	เงิน (บาท)	เฉลี่ย/คน	จำนวน (คน)	เงิน (บาท)	เฉลี่ย/คน					
อ.อ.ป.	5	492,980.00	98,596.00	0	-	-	0	-	-	-	0	-	-	5	0	492,980.00	98,596.00
ส.น.ก.	38	1,161,130.0	30,556.05	11	200,430.00	18,220.91	10	150,000.00	15,000.00	15,000.00	1	10,740.00	10,740.00	29	31	1,522,300.00	25,371.67
ส.ต.ส.	15	451,450.0	30,096.67	0	-	-	2	30,000.00	15,000.00	15,000.00	1	13,790.00	13,790.00	7	11	495,240.00	27,513.33
ส.บ.ง.	32	853,440.0	26,670.00	0	-	-	4	60,000.00	15,000.00	15,000.00	0	-	-	5	31	913,440.00	25,373.33
ส.น.ผ.	18	585,190.0	32,510.56	0	-	-	0	-	-	-	1	15,000.00	15,000.00	5	14	600,190.00	31,588.95
ส.ก.ม.	9	224,140.0	24,904.44	1	16,350.00	16,350.00	0	-	-	-	0	-	-	6	4	240,490.00	24,049.00
ส.ว.ป.	31	917,030.0	29,581.61	0	-	-	12	180,000.00	15,000.00	15,000.00	0	-	-	20	23	1,097,030.00	25,512.33
ส.ธ.ศ.	20	599,410.0	29,970.50	0	-	-	0	-	-	-	0	-	-	8	12	599,410.00	29,970.50
ออป.บ.	167	4,555,710.0	27,279.70	69	1,255,200.00	18,191.30	10	144,000.00	14,400.00	14,400.00	33	368,240.00	11,158.79	206	73	6,323,150.00	22,663.62
ออป.ล.	89	2,272,530.0	25,534.04	48	857,890.00	17,872.71	4	60,000.00	15,000.00	15,000.00	12	133,790.00	11,149.17	113	40	3,324,210.00	21,726.86
ออป.ก.	92	2,486,050.0	27,022.28	50	907,620.00	18,152.40	8	120,000.00	15,000.00	15,000.00	19	211,570.00	11,135.26	123	46	3,725,240.00	22,042.84
ออป.อ.	100	2,696,010.0	26,960.10	37	670,010.00	18,108.38	13	195,000.00	15,000.00	15,000.00	6	64,440.00	10,740.00	102	54	3,625,460.00	23,240.13
ออป.ต.	84	2,201,310.0	26,206.07	48	855,280.00	17,818.33	9	127,740.00	14,193.33	14,193.33	12	135,960.00	11,330.00	97	56	3,320,290.00	21,701.24
ส.ค.ช.	72	2,181,620.0	30,300.28	111	2,059,140.00	18,550.81	5	88,380.00	17,676.00	17,676.00	25	276,520.00	11,060.80	166	47	4,605,660.00	21,622.82
รวม	772	21,678,000.00	28,080.31	375	6,821,920.00	18,191.79	77	1,155,120.00	151,269.33	151,269.33	110	1,230,050.00	11,182.27	892	442	30,885,090.00	23,152.24

ข้อมูลโดย

งานทะเบียนประวัติ ส่วนบริหารทรัพยากรมนุษย์

ฝ่ายทรัพยากรมนุษย์ สำนักบริหารกลาง

30 พฤศจิกายน 2565

**แผนภูมิแสดงจำนวนผู้ปฏิบัติงานและเงินเดือน/ค่าจ้างขององค์การอุตสาหกรรมป่าไม้
ประจำเดือน พฤศจิกายน 2565**

6,500,000																								6,323,150.00	
6,000,000																									279
5,500,000																									
5,000,000																									4,605,660.00
4,500,000																									213
4,000,000																									
3,500,000																									
3,000,000																									
2,500,000																									
2,000,000																									
1,500,000																									
1,000,000																									
500,000																									
0																									
ค่าใช้จ่าย(บาท)	492,980.00	1,522,300.	495,240.00	913,440.00	600,190.00	43	599,410.00	1,097,030.00																	
จำนวน(คน)	5	60	18	36	19	43	20	43	20	20	20	20	20	20	20	20	20	20	20	20	20	20	20	20	20
	อ.อ.ป.	ส.บก.	ส.คส.	ส.บง.	ส.นค.	ส.กม.	ส.วป.	ส.จศ.	อ.อป.บ.	อ.อป.ส.	อ.อป.ก.	อ.อป.อ.	อ.อป.ค.	ส.คช.											
	492,980.00	1,522,300.	495,240.00	913,440.00	600,190.00	240,490.00	1,097,030.	599,410.00	6,323,150.	3,324,210.	3,725,240.	3,625,460.	3,320,290.	4,605,660.											
	5	60	18	36	19	10	43	20	279	153	169	156	153	213											

ประจำเดือน พฤศจิกายน 2565

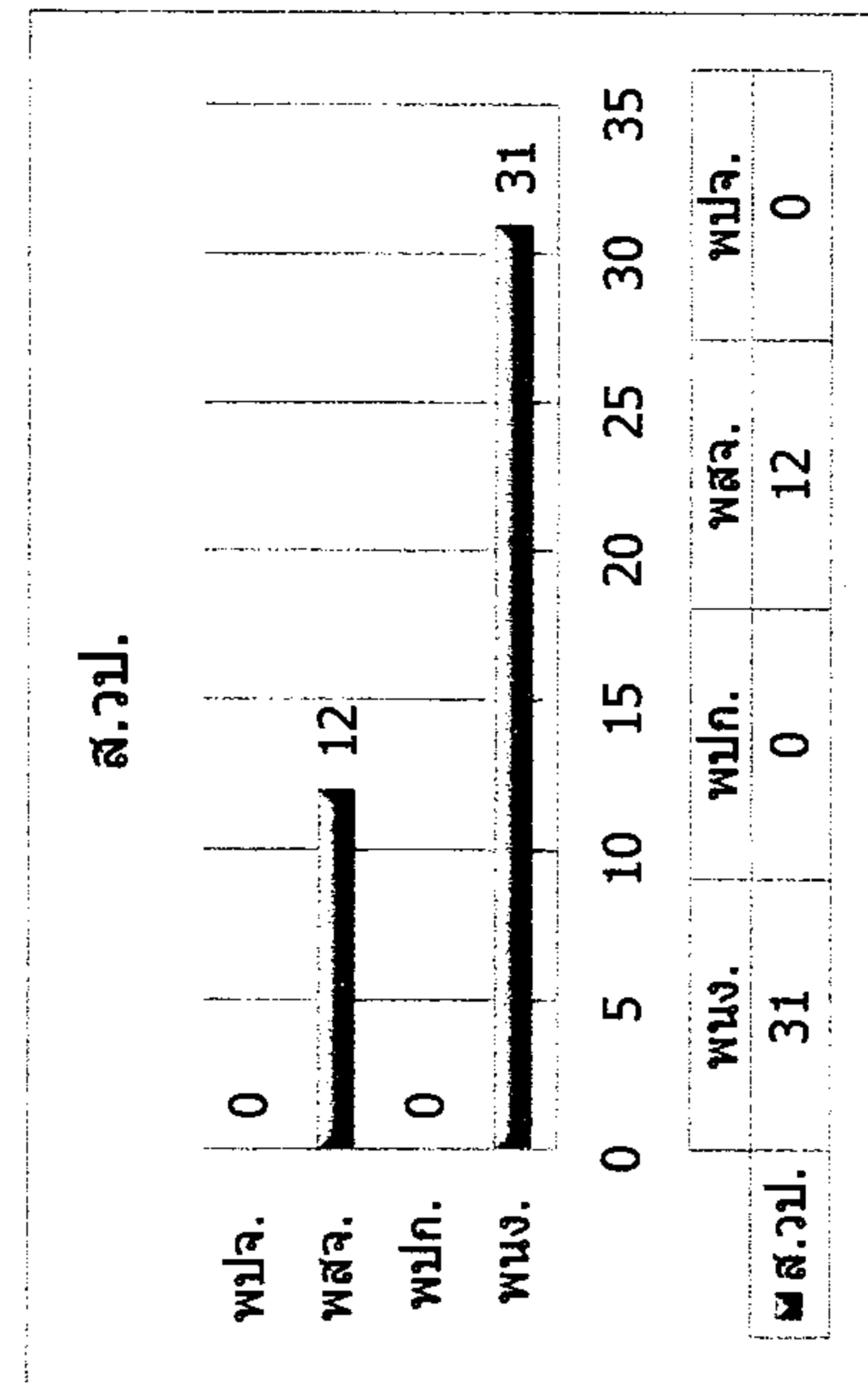
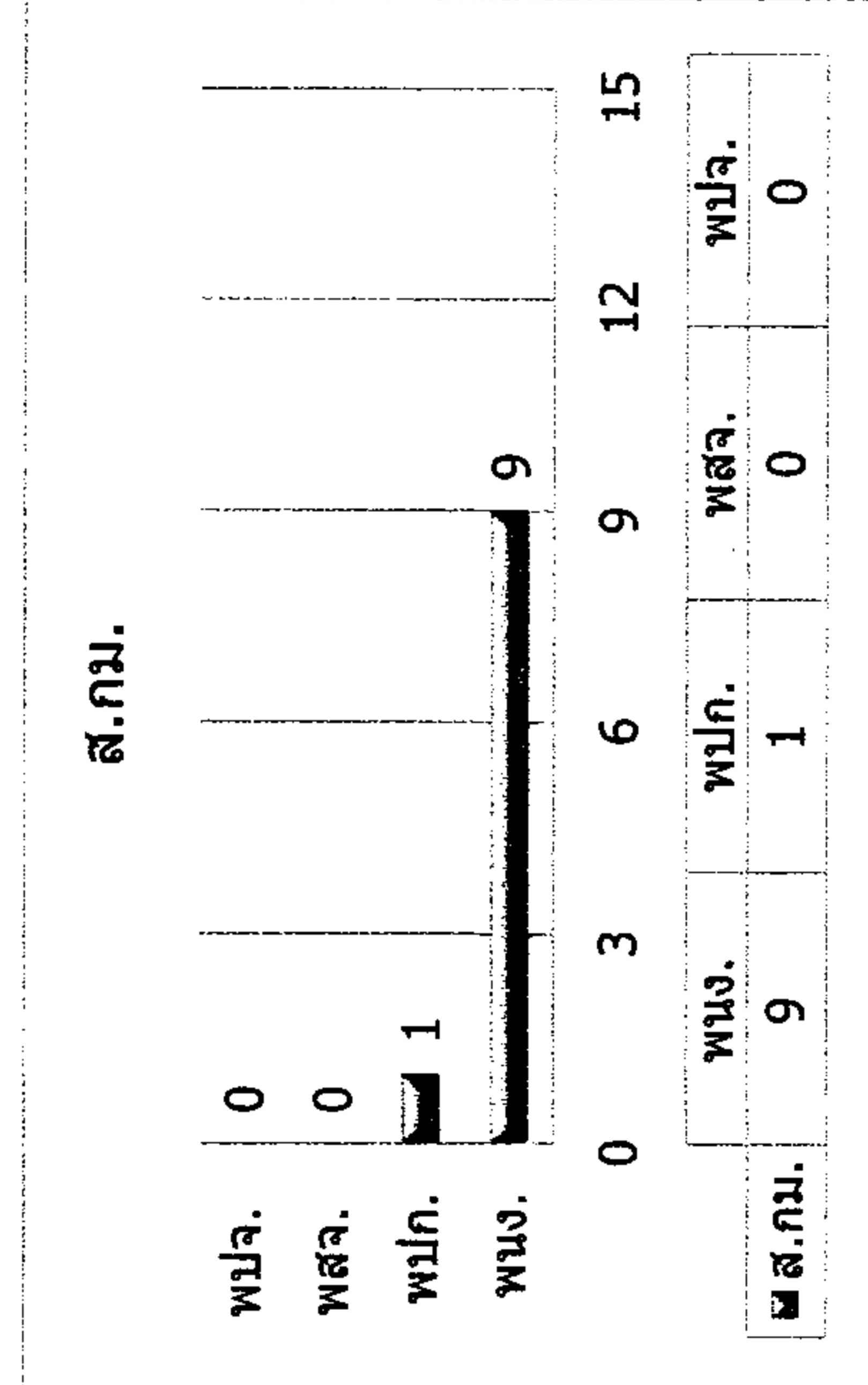
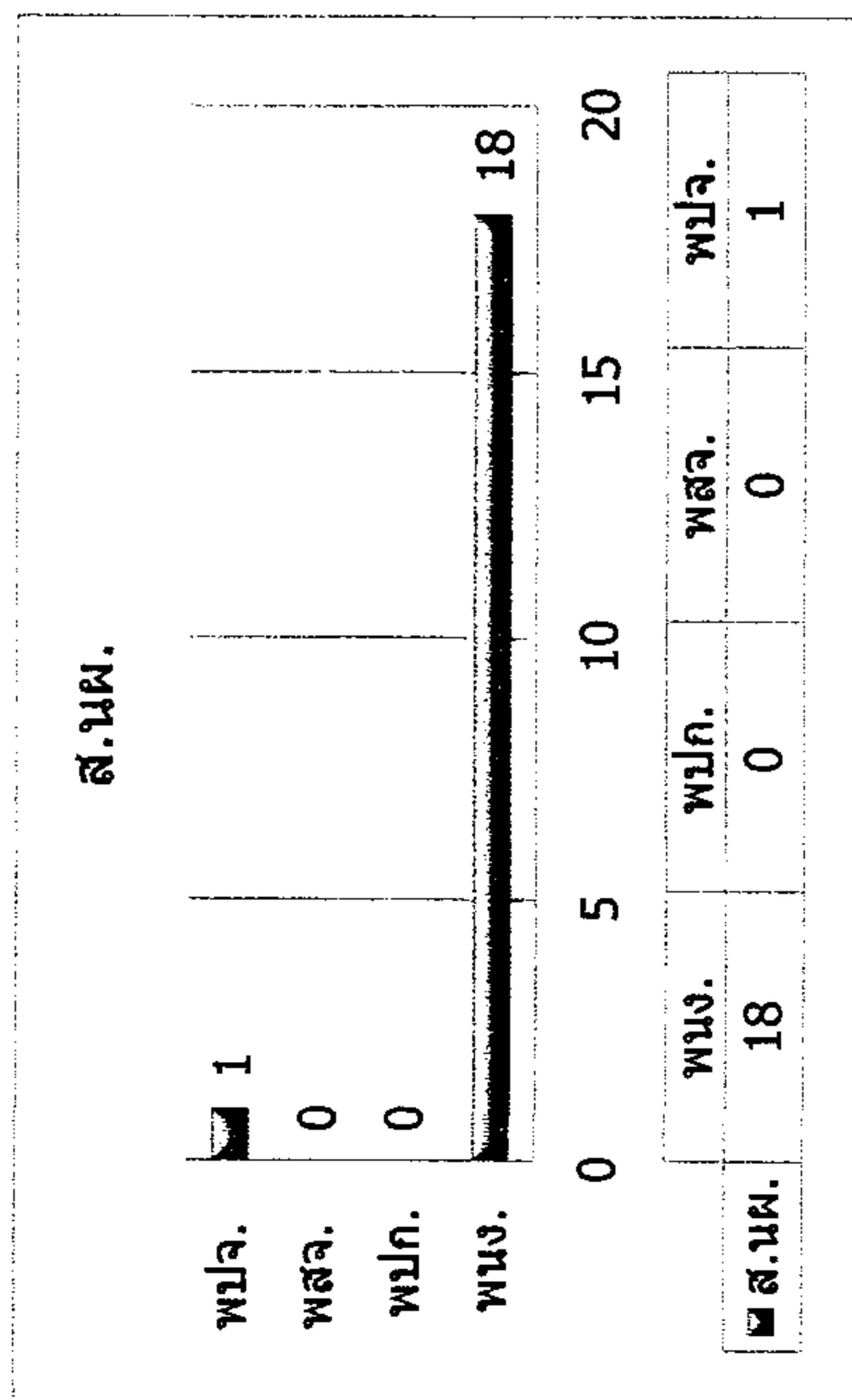
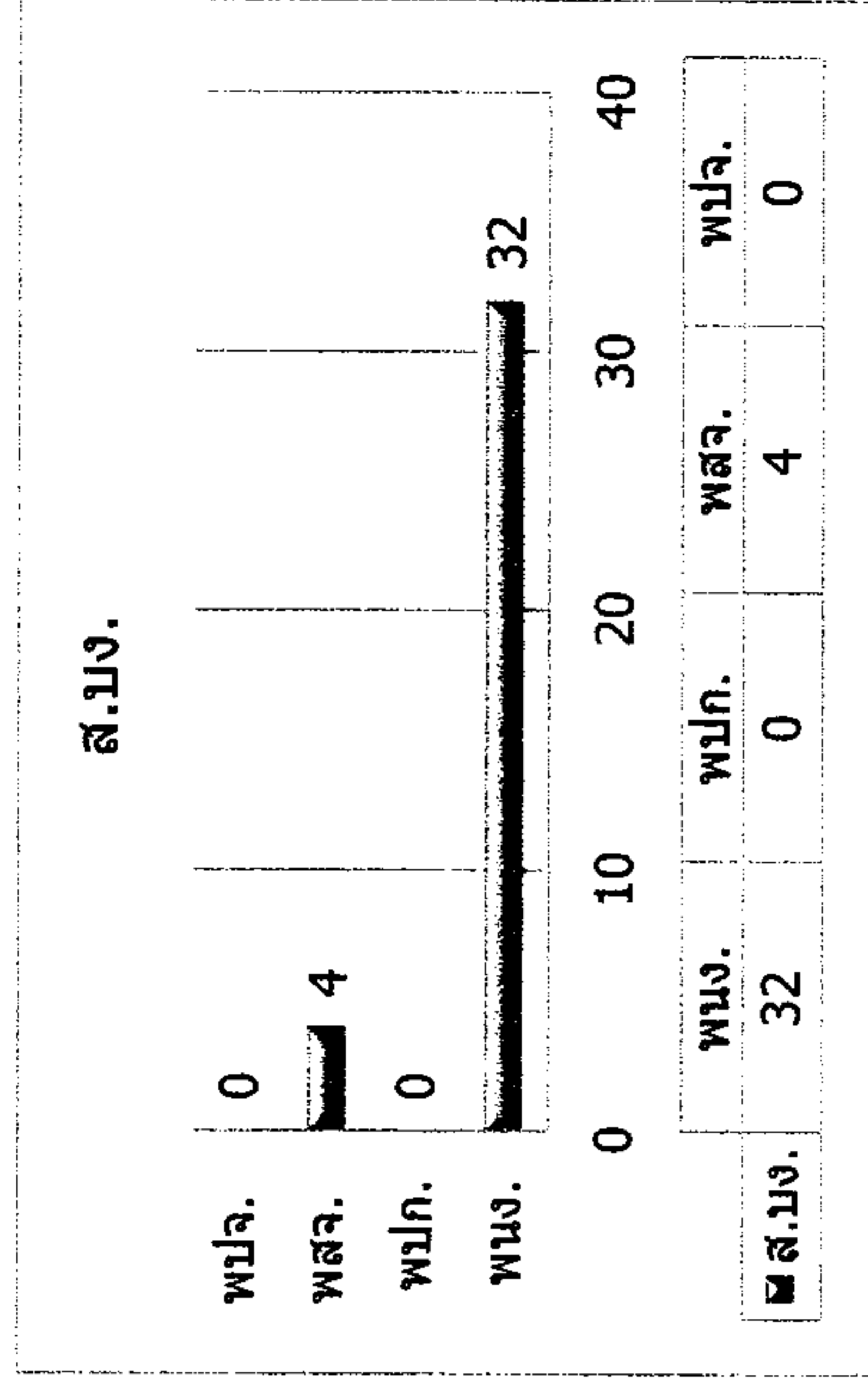
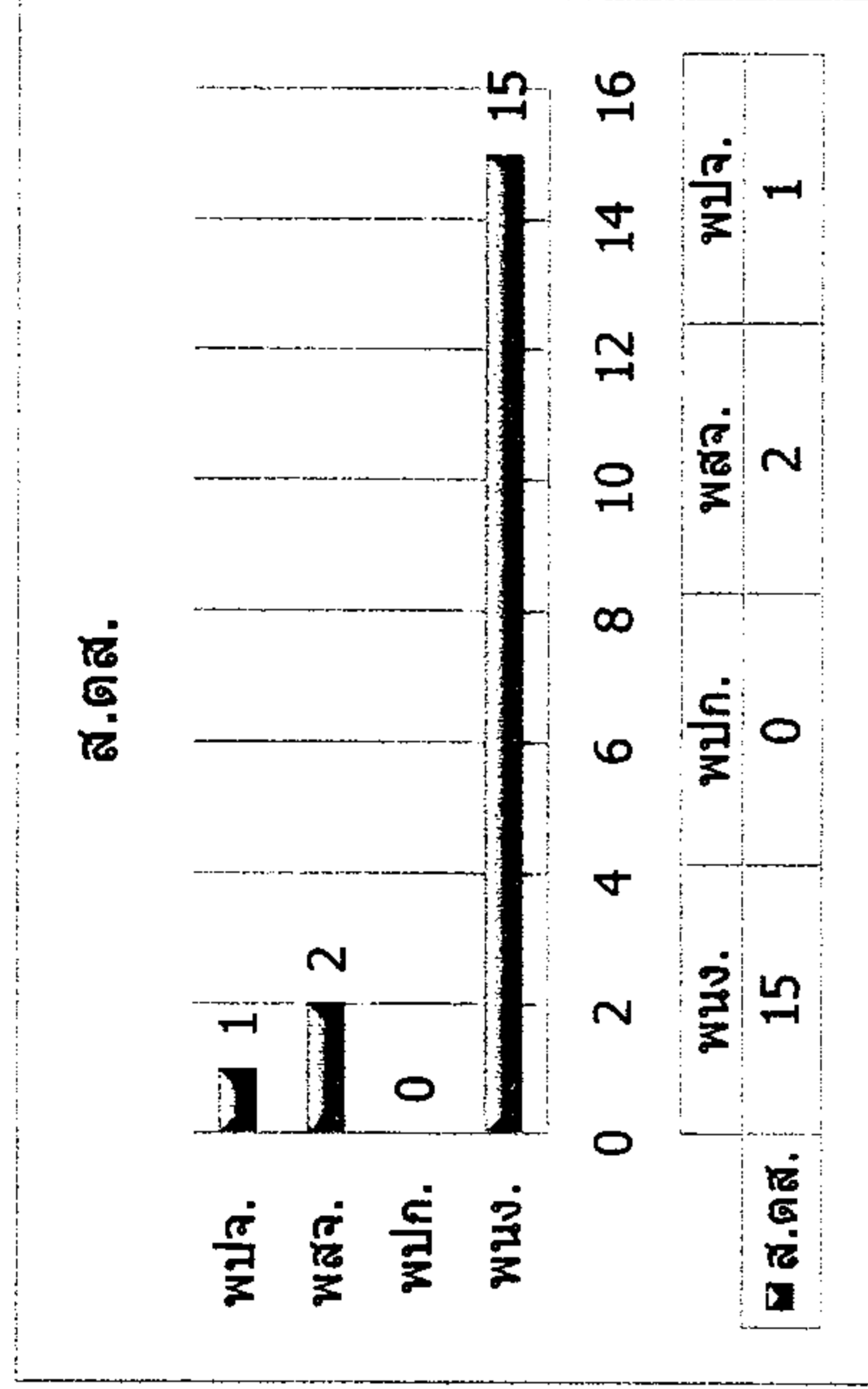
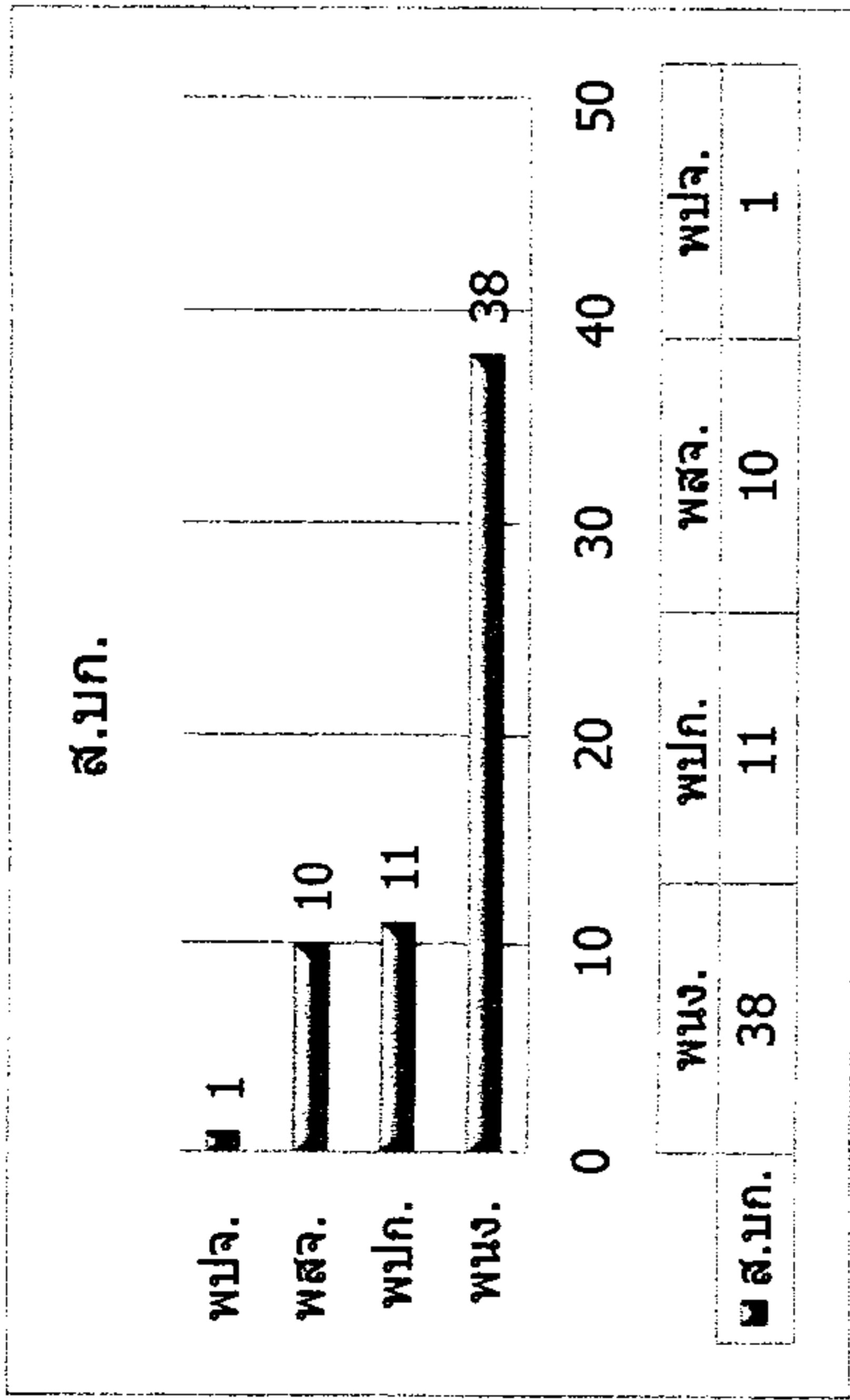

ประจำเดือน พฤศจิกายน 2565

ส.๕๓.

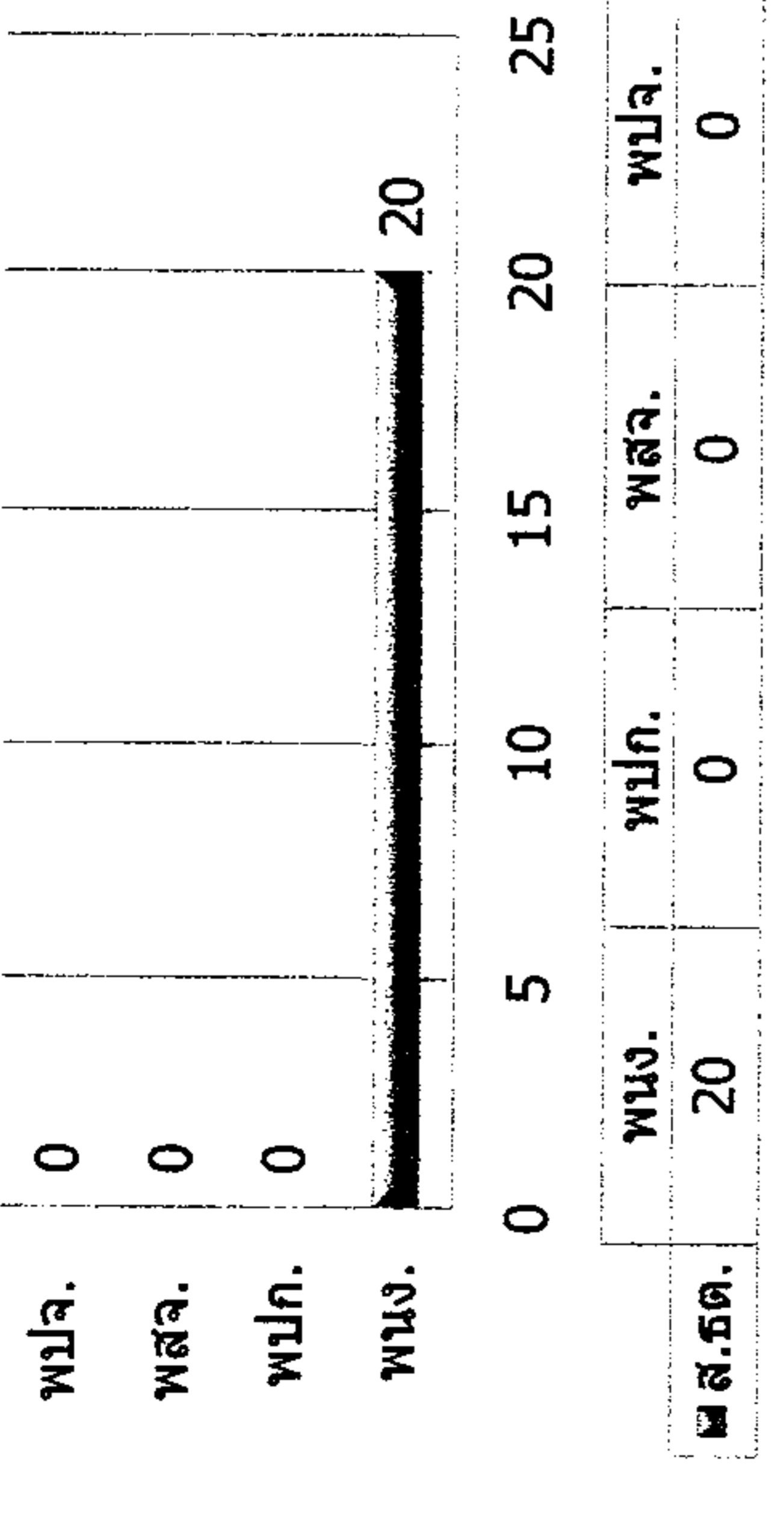

ออป.เหนือบน

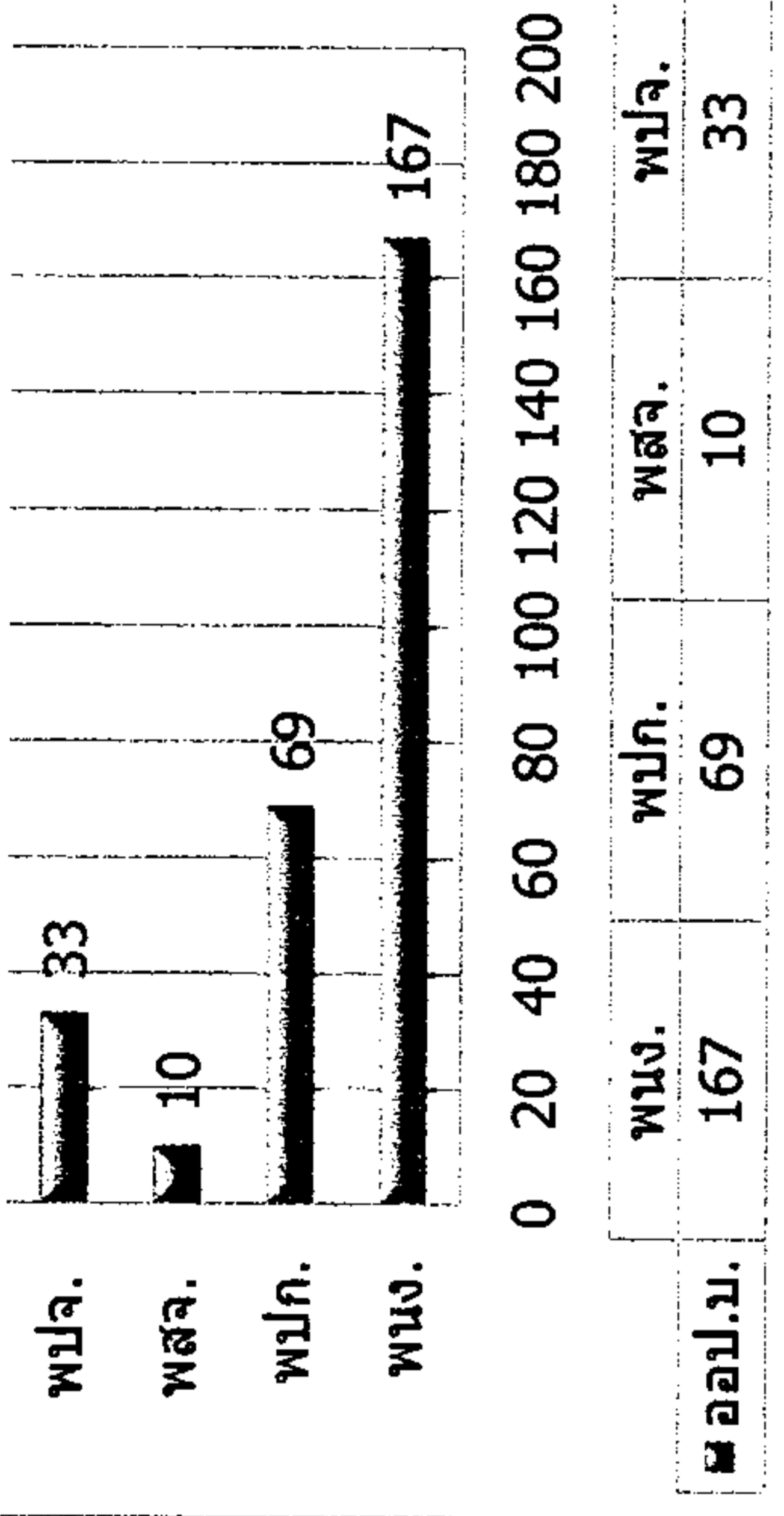

ออป.เหนือล่าง

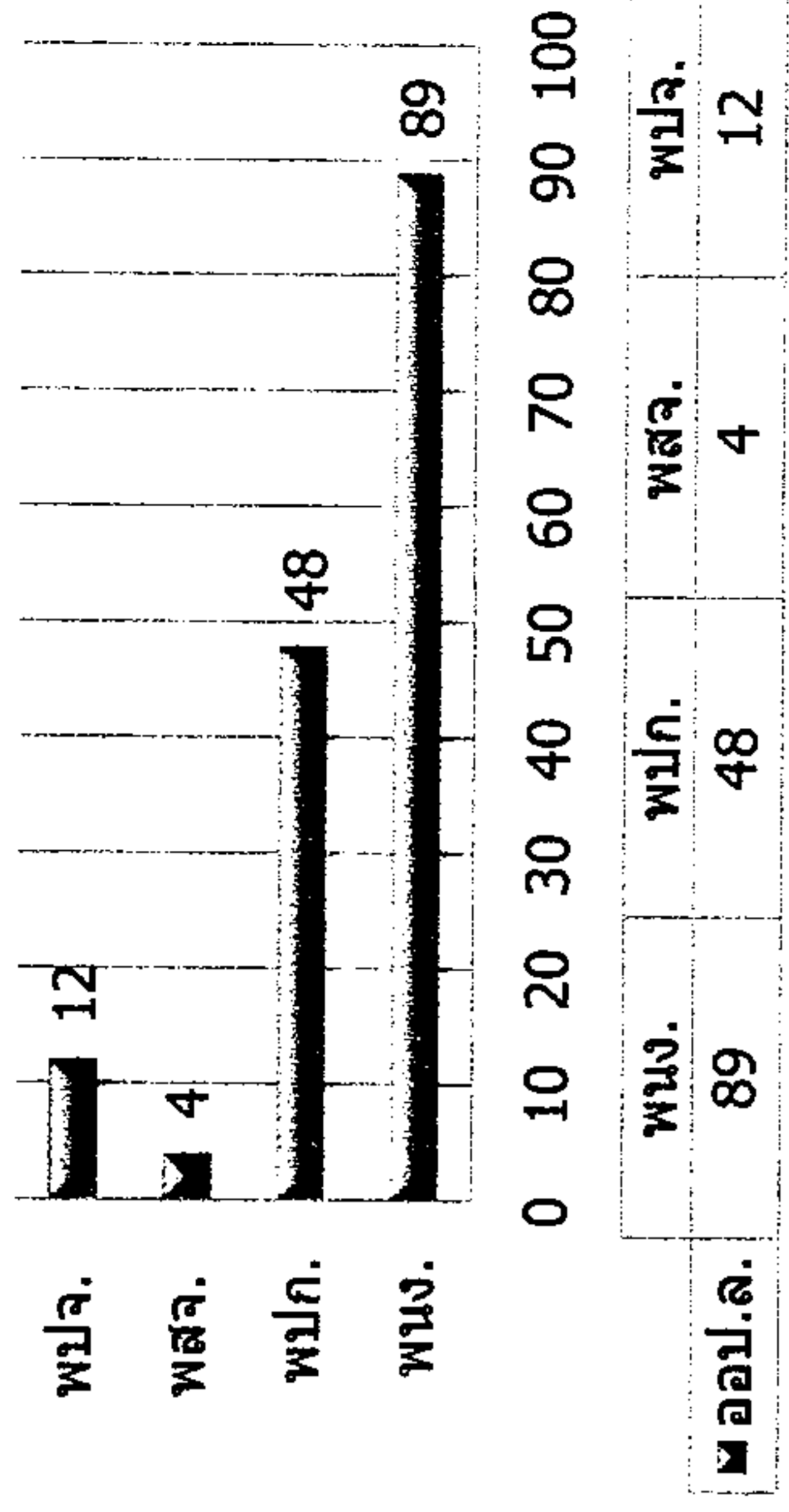

ออป.กลาง

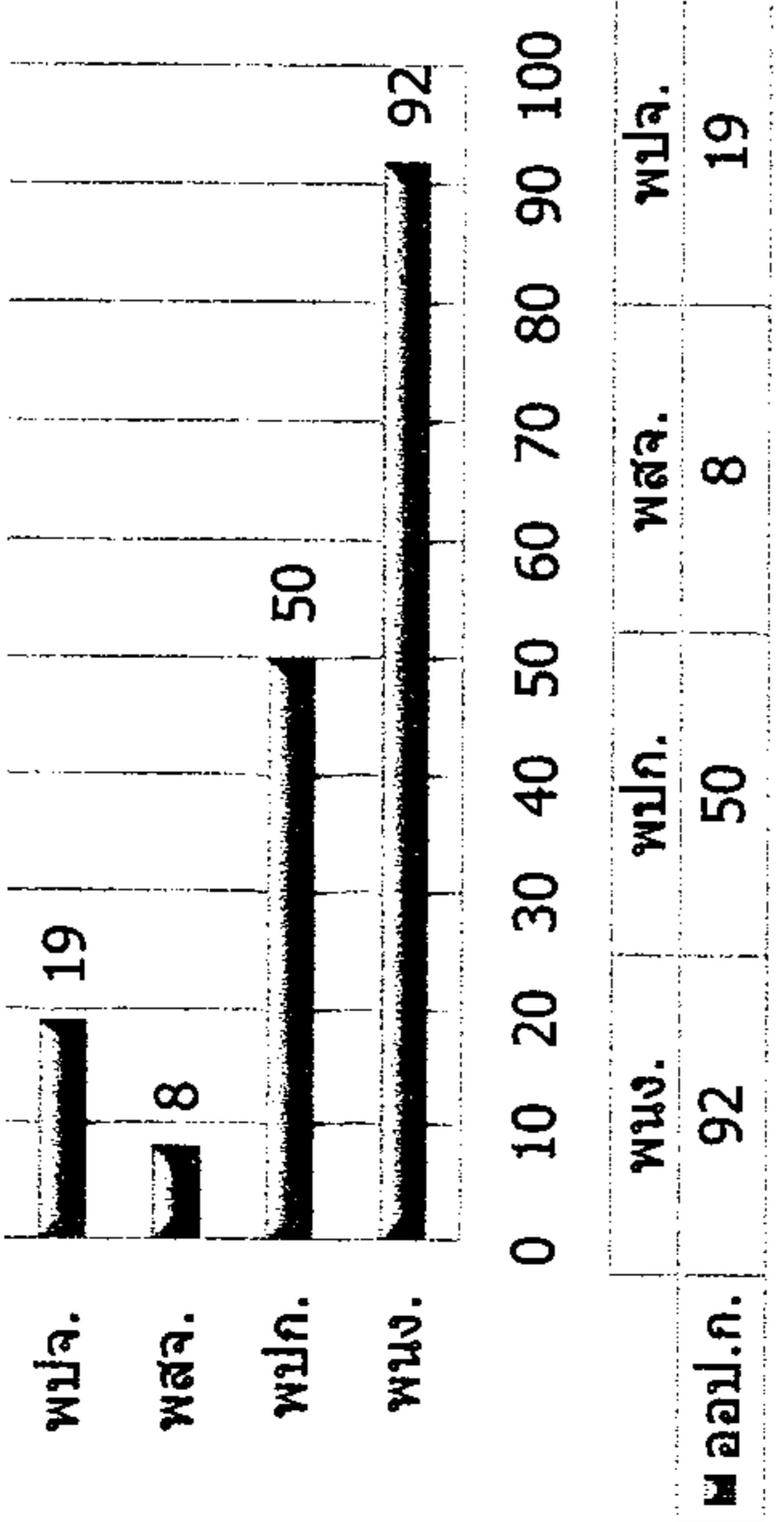

ออป.ตะวันออกฯ

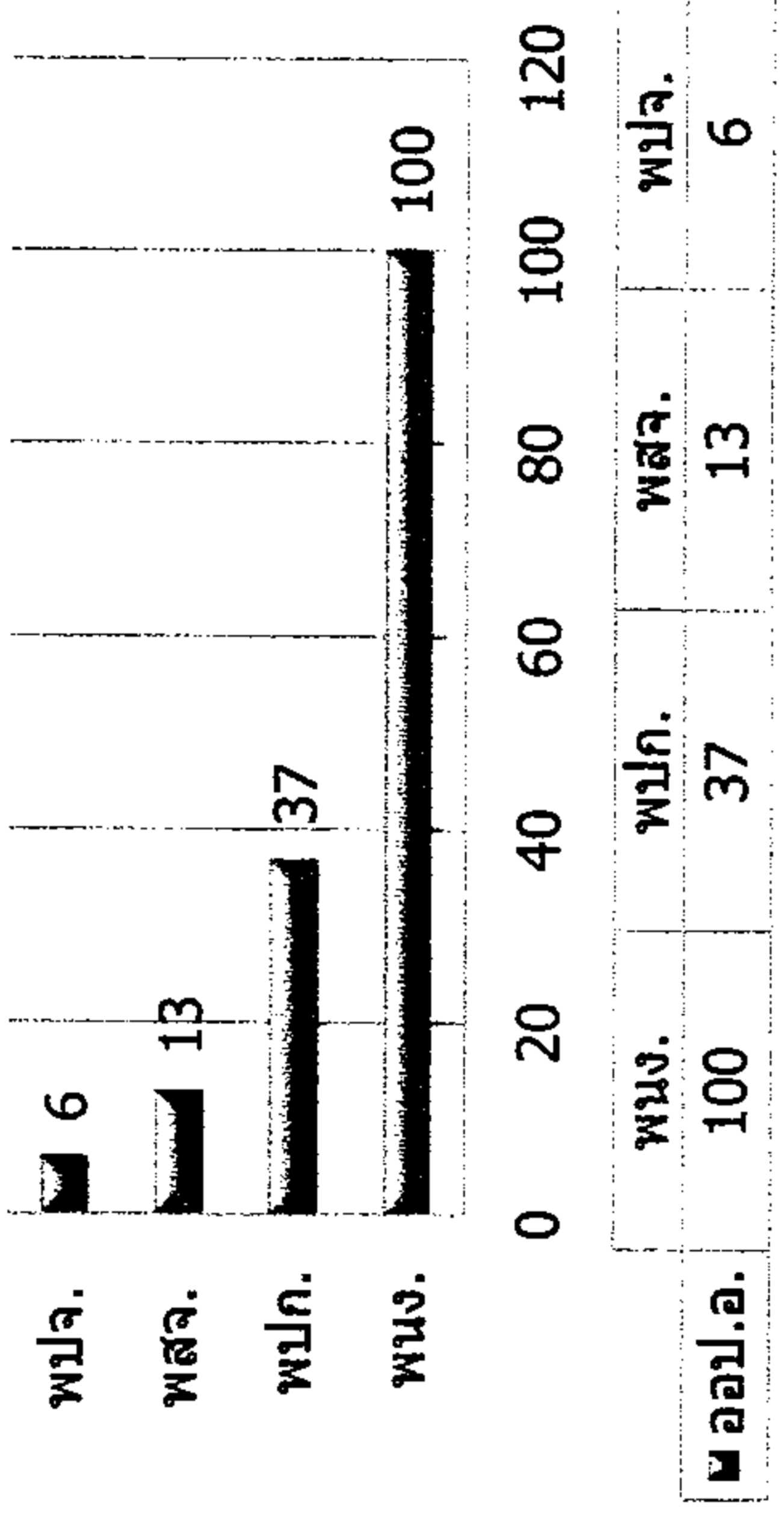

ออป.ใต้

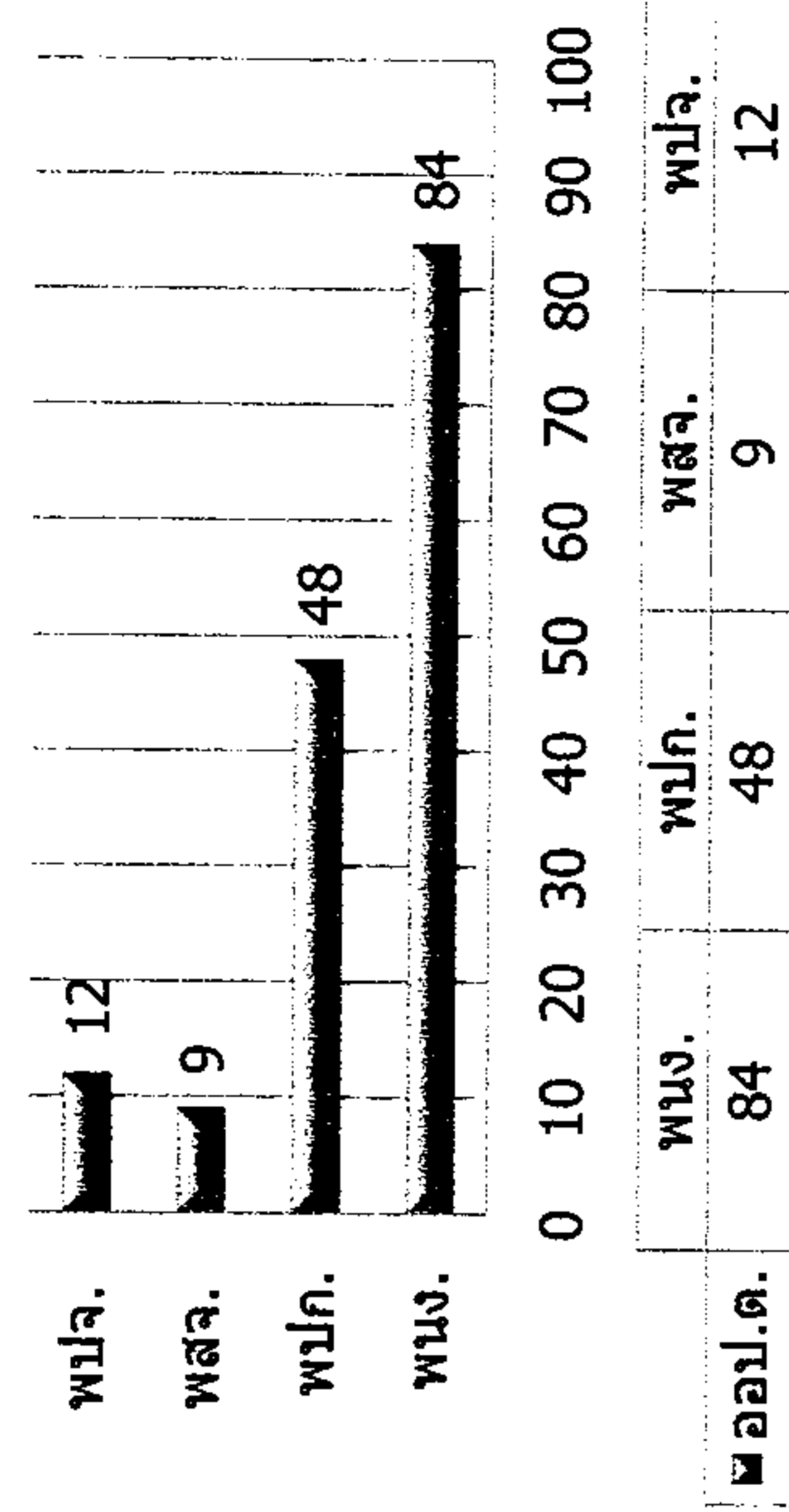

ส.๓๗.

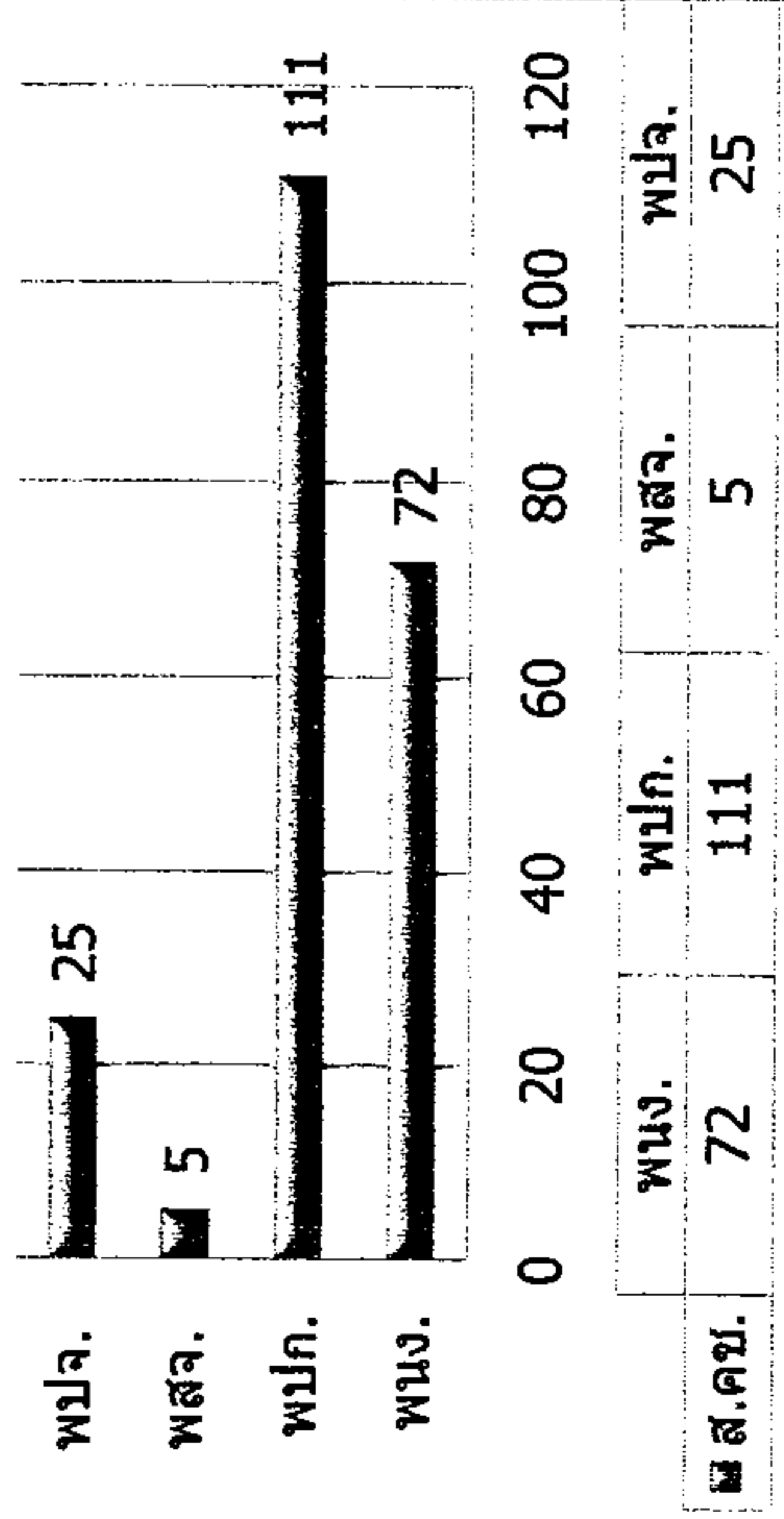

ประจำเดือน พฤศจิกายน 2565

ชื่อกลุ่มระดับของตำแหน่ง	ชื่อตำแหน่ง	ระดับ/ชั้น	จำนวนผู้ปฏิบัติงานต้นเดือน (คน)	การหมุนเวียนระหว่างปี											จำนวนผู้ปฏิบัติงานสิ้นเดือน (คน)			
				จ้าง	บรรจุเป็นพนักงาน		เลื่อนระดับ		ได้ออก/ให้ออก	เสียชีวิต	เกษียณอายุ	เกษียณอายุก่อนกำหนด						
					เพิ่ม	ลด	เพิ่ม	ลด										
กลุ่มผู้บริหารระดับสูง	ผู้อำนวยการ (11)	11	1															1
กลุ่มผู้บริหารระดับสูง	รองผู้อำนวยการ (10)	10	3															3
กลุ่มงานบริหาร	ผู้อำนวยการสำนัก (9)	9	14															14
กลุ่มงานบริหาร	หัวหน้าฝ่าย (8)	8	29															29
กลุ่มงานบริหาร	ผู้จัดการ/หัวหน้าส่วน (7)	7	64				3											67
กลุ่มงานบริหาร	หัวหน้างาน (6)	6	246				4		3	1								246
กลุ่มงานวิชาชีพ	พนักงาน (5)	5	113						4									109
กลุ่มงานวิชาชีพ	พนักงาน (4)	4	111					1										112
กลุ่มงานวิชาชีพ	พนักงาน (3)	3	126							1								125
กลุ่มงานทั่วไป	พนักงาน (2)	2	44					1										45
กลุ่มงานทั่วไป	พนักงาน (1)	1	22						1									21
กลุ่มงานปฏิบัติการ	พนักงานปฏิบัติการ (6)	(6)	62															62
กลุ่มงานปฏิบัติการ	พนักงานปฏิบัติการ (5)	(5)	152															152
กลุ่มงานปฏิบัติการ	พนักงานปฏิบัติการ (4)	(4)	25															25
กลุ่มงานปฏิบัติการ	พนักงานปฏิบัติการ (3)	(3)	121															121
กลุ่มงานปฏิบัติการ	พนักงานปฏิบัติการ (2)	(2)	15															15
กลุ่มงานทั่วไป	พลจ.	0	77															77
กลุ่มงานปฏิบัติการ	พลจ.	0	111											1				110
			1,336				0	0	0	9	9	1	0	0	0	0	1	1,334

หมายเหตุ :

- 1 หัวหน้าส่วน (ระดับ 7) ส.บก, ส.ว.ป.
- 2 หัวหน้างาน (ระดับ 6) ส.ว.ป.
- 3 หัวหน้างาน (ระดับ 6) ส.กม., ส.ต.ส.
- 4 พนักงาน (ระดับ 4) ใต้
- 5 พนักงาน (ระดับ 2) ใต้
- 6 พนักงานปฏิบัติการสัญญาจ้าง ส.คช.

แต่งตั้ง 3 คน
ลาออก 1 คน
แต่งตั้ง 4 คน
เลื่อนระดับ 1 คน
เลื่อนระดับ 1 คน
เสียชีวิต 1 คน

ข้อมูลโดย

งานทะเบียนประวัติ ส่วนบริหารทรัพยากรมนุษย์

ฝ่ายทรัพยากรมนุษย์ สำนักงานบริหารกลาง

แผนภูมิแสดงจำนวนผู้ปฏิบัติงานเปรียบเทียบระหว่าง

ตุลาคม - พฤศจิกายน 2565

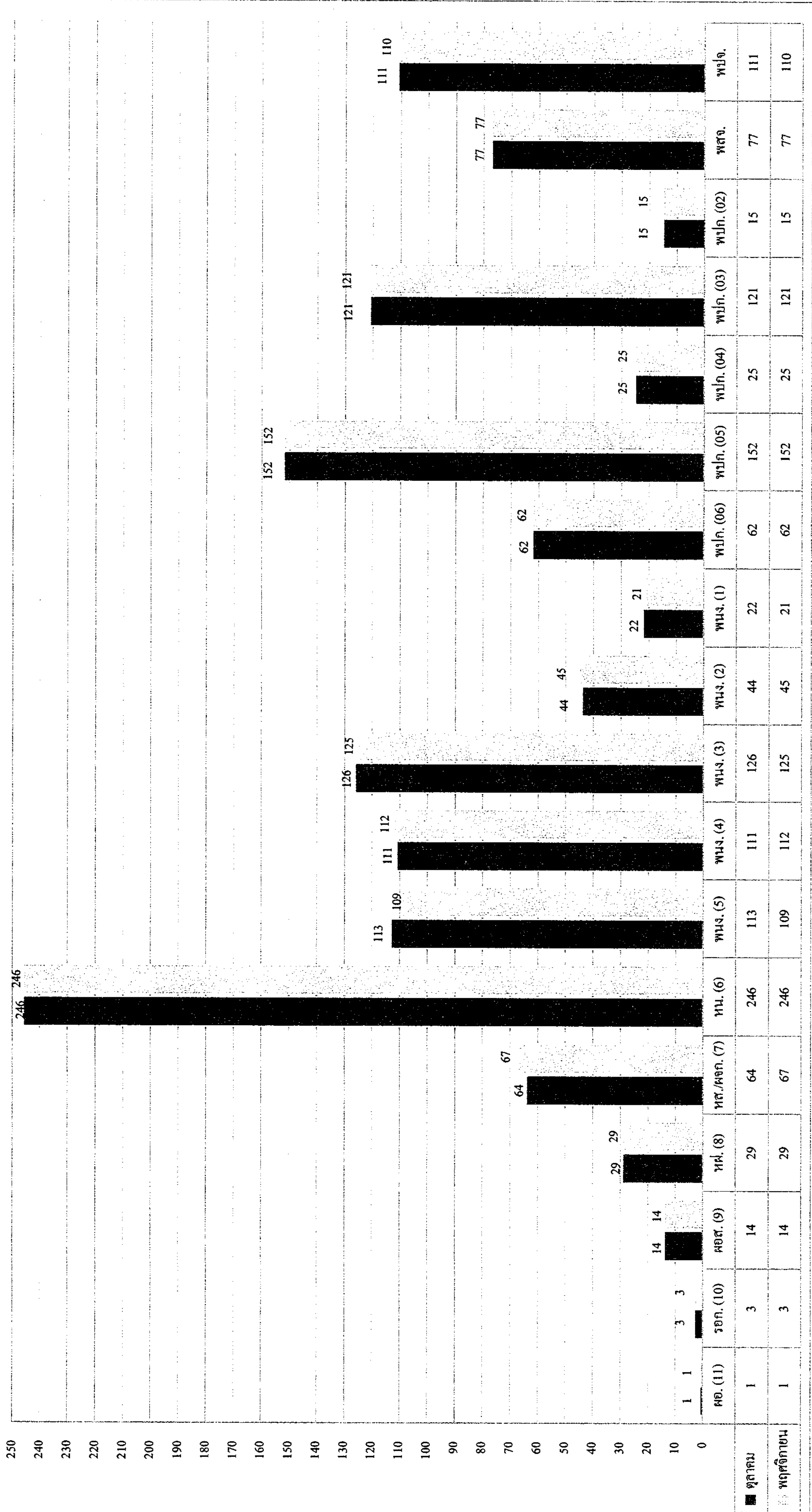

สรุปจำนวนผู้ปฏิบัติงาน อ.อ.ป. แยกตามระดับและเงินเดือน

สังกัด	ระดับ 11	ระดับ 10	ระดับ 9	ระดับ 8	ระดับ 7	ระดับ 6	ระดับ 5	ระดับ 4	ระดับ 3	ระดับ 2	ระดับ 1	ขั้น 6	ขั้น 5	ขั้น 4	ขั้น 3	ขั้น 2	สัญญาจ้าง	รวม	รวมเงินเดือน	เฉลี่ย/คน
อ.อ.ป.	1	3	1															5	492,980.00	98,596.00
ส.บ.ก.			1	4	6	12	7	1	7	0	0	0	6	4	1		11	60	1,522,300	25,371.67
ส.ต.ส.			1	2	3	6	0	0	3	0	0	0	0	0	0		3	18	495,240	27,513.33
ส.บ.ง.			1	2	5	11	3	5	5	0	0	0	0	0	0		4	36	913,440	25,373.33
ส.น.ผ.			1	2	5	2	3	2	3	0	0	0	0	0	0		1	19	600,190	31,588.95
ส.ก.ม.			1	0	2	2	1	2	1	0	0	0	0	0	1		0	10	240,490	24,049.00
ส.ว.ป.			1	3	7	10	2	4	4	0	0	0	0	0	0		12	43	1,097,030	25,512.33
ส.ส.ต.			1	2	4	7	2	3	1	0	0	0	0	0	0		0	20	599,410	29,970.50
ออป.บ.			1	3	7	46	32	18	33	19	8	20	44	2	2	1	43	279	6,323,150	22,663.62
ออป.ล.			1	2	6	30	5	15	14	11	5	12	36	0	0		16	153	3,324,210	21,726.86
ออป.ก.			1	3	6	36	19	13	11	3	0	11	20	11	8		27	169	3,725,240	22,042.84
ออป.อ.			1	2	6	35	13	29	8	5	1	9	20	0	8		19	156	3,625,460	23,240.13
ออป.ต.			1	2	5	34	7	5	18	5	7	7	19	0	20	2	21	153	3,320,290	21,701.24
ส.ค.ช.			1	2	5	15	15	15	17	2	0	3	7	8	81	12	30	213	4,605,660	21,622.82
รวม (คน)	1	3	14	29	67	246	109	112	125	45	21	62	152	25	121	15	187	1,334	30,885,090.00	23,152.24
รวม (เงิน)	190,000.00	238,350	826,060	1,413,860	2,615,440	7,648,640	2,942,570	2,426,800	2,252,120	725,200	398,960	971,300	2,904,010	486,100	2,226,090	234,420	2,385,170			
เฉลี่ย/คน	190,000.00	238,350	59,004	48,754	39,036	31,092	26,996	21,668	18,017	16,116	18,998	15,666	19,105	19,444	18,397	15,628	12,755			

ข้อมูลโดย

งานทะเบียนประวัติ ส่วนบริหารทรัพยากรมนุษย์

ฝ่ายทรัพยากรมนุษย์ สำนักบริหารกลาง

30 พฤศจิกายน 2565

สรุปจำนวนผู้ปฏิบัติงานเปรียบเทียบรายเดือน

วัน/เดือน/ปี	พนักงานและพนักงานปฏิบัติการ			สัญญาจ้าง			รวมทั้งสิ้น			ผลต่าง		
	จำนวน (คน)	เงินเดือน (บาท)	เฉลี่ย/คน (บาท)	จำนวน (คน)	เงินเดือน (บาท)	เฉลี่ย/คน (บาท)	จำนวน (คน)	เงินเดือน (บาท)	เฉลี่ย/คน (บาท)	จำนวน (คน)	เงินเดือน	
											บาท	ร้อยละ
31-ม.ค.-65	1,179	27,473,850.00	23,302.67	105	1,136,360	10,822.48	1,284	28,610,210.00	22,282.10	-1	-34,720.00	-0.1212
28-ก.พ.-65	1,179	27,473,850.00	23,302.67	131	1,534,690	11,715.19	1,310	29,008,540.00	22,143.92	26	398,330.00	1.3923
31-มี.ค.-65	1,174	27,444,100.00	23,376.58	136	1,609,690	11,835.96	1,310	29,053,790.00	22,178.47	0	45,250.00	0.1560
30-เม.ย.-65	1,173	29,467,720.00	25,121.67	141	1,733,400	12,293.62	1,314	31,201,120.00	23,745.14	4	2,147,330.00	7.3909
31-พ.ค.-65	1,174	29,461,000.00	25,094.55	138	1,695,100	12,283.33	1,312	31,156,100.00	23,747.03	-2	-45,020.00	-0.1443
30-มิ.ย.-65	1,174	29,461,000.00	25,094.55	142	1,732,440	12,200.28	1,316	31,193,440.00	23,703.22	4	37,340.00	0.1198
31-ก.ค.-65	1,176	29,486,380.00	25,073.45	144	1,747,660	12,136.53	1,320	31,234,040.00	23,662.15	4	40,600.00	0.1302
31-ส.ค.-65	1,174	29,434,300.00	25,071.81	144	1,747,660	12,136.53	1,318	31,181,960.00	23,658.54	-2	-52,080.00	-0.1667
30-ก.ย.-65	1,174	29,432,400.00	25,070.19	148	1,785,720	12,065.68	1,322	31,218,120.00	23,614.31	4	36,160.00	0.1160
31-ต.ค.-65	1,148	28,524,870.00	24,847.45	188	2,392,980	12,728.62	1,336	30,917,850.00	23,142.10	14	-300,270.00	-0.9618
30-พ.ย.-65	1,147	28,499,920.00	24,847.36	187	2,385,170	12,754.92	1,334	30,885,090.00	23,152.24	-2	-32,760.00	-0.1060

ข้อมูลโดย

งานทะเบียนประวัติ ส่วนบริหารทรัพยากรมนุษย์

ฝ่ายทรัพยากรมนุษย์ สำนักบริหารกลาง

30 พฤศจิกายน 2565