



# บันทึกข้อความ

75 FIO

ส่วนราชการ สำนักบริหารกลาง (ฝ่ายทรัพยากรมนุษย์ โทร. 135, IP Phone 152121)

ที่ ทส 1401/11096

วันที่ 23 ธันวาคม 2565

เรื่อง สรุปจำนวนผู้ปฏิบัติงานเงินเดือนและค่าจ้าง ณ วันที่ 23 ธันวาคม 2565

เรียน ผู้อำนวยการ

สำนักบริหารกลางได้จัดทำข้อมูลเกี่ยวกับจำนวนผู้ปฏิบัติงาน องค์การอุตสาหกรรมป่าไม้ ได้แก่ พนักงาน, พนักงานปฏิบัติการ, พนักงานสัญญาจ้าง และพนักงานปฏิบัติการสัญญาจ้าง รวมทั้งค่าใช้จ่ายประจำเดือน (เงินเดือนและค่าจ้าง) ณ วันที่ 23 ธันวาคม 2565 สรุปได้ดังนี้

ประเภท ผู้ปฏิบัติงาน	ยอดยกมา ณ 30 พ.ย. 65		จ้าง ใหม่	บรรจุ		เหตุผลที่ออกจากงาน				สรุปจำนวน ณ 23 ธ.ค. 65	
	จำนวน (คน)	เงินเดือน/ค่าจ้าง (บาท)		เพิ่ม	ลด	ลาออก/ เลิกจ้าง	ให้ออก/ ไล่ออก	เสียชีวิต	เกษียณ อายุ	จำนวน (คน)	เงินเดือน/ค่าจ้าง (บาท)
ผอ.ออป.	1	190,000.00								1	190,000.00
รอง.ผอก.	3	238,350.00								3	238,350.00
พнг.	768	21,249,650.00			2					766	21,205,430.00
พปก.	375	6,821,920.00								374	6,809,230.00
พสจ.	77	1,155,120.00								77	1,155,120.00
พปจ.	110	1,230,050.00						1		110	1,230,050.00
<b>รวม</b>	<b>1,334</b>	<b>30,885,090.00</b>				<b>2</b>		<b>1</b>		<b>1,331</b>	<b>30,828,180.00</b>

หมายเหตุ : 1. ลาออก 2 คน

- พนักงาน (ระดับ 5) ส.บก. 1 คน
- พนักงาน (ระดับ 2) ออป.เหนือบน 1 คน

2. เสียชีวิต 1 คน

- พปก. (ชั้น 6) ออป.เหนือบน 1 คน

3. ค่าใช้จ่าย (ย้อนหลัง 3 เดือน)

- 31 ต.ค. 65	30,917,850.00	ค่าใช้จ่าย	ลดลง	300,270.00	คิดเป็น 0.9618%
- 30 พ.ย. 65	30,885,090.00	ค่าใช้จ่าย	ลดลง	32,760.00	คิดเป็น 0.1060%
- 23 ธ.ค. 65	30,828,180.00	ค่าใช้จ่าย	ลดลง	56,910.00	คิดเป็น 0.1843%

จึงเรียนมาเพื่อโปรดทราบและเห็นควรแจ้ง ส.บง., ส.วป. และ ส.นพ. เพื่อทราบและดำเนินการในส่วนที่เกี่ยวข้อง

-/รอง ส.บง., ส.วป., ส.นพ.  
ทราบ/ดำเนินการในส่วน  
ที่เกี่ยวข้อง

(นายธีระยุทธ กลัดพรหม)  
ผู้อำนวยการสำนักบริหารกลาง

26 ธ.ค. 2565  
(นายสุกิจ จันทระทอง)

ผู้อำนวยการองค์การอุตสาหกรรมป่าไม้

26 ธ.ค. 65  
(นายประสิทธิ์ เกิดโต)  
รองผู้อำนวยการ  
องค์การอุตสาหกรรมป่าไม้

## สรุปจำนวนผู้ปฏิบัติงาน (จำแนกตามประเภท)

ประจำเดือน ธันวาคม 2565

รายการ	จำนวนคน	เงินเดือน (บาท)
พนักงาน	770	21,633,780.00
พนักงานปฏิบัติการ	374	6,809,230.00
พนักงานสัญญาจ้าง	77	1,155,120.00
พนักงานปฏิบัติการสัญญาจ้าง	110	1,230,050.00
รวมทั้งหมด	1,331	30,828,180.00

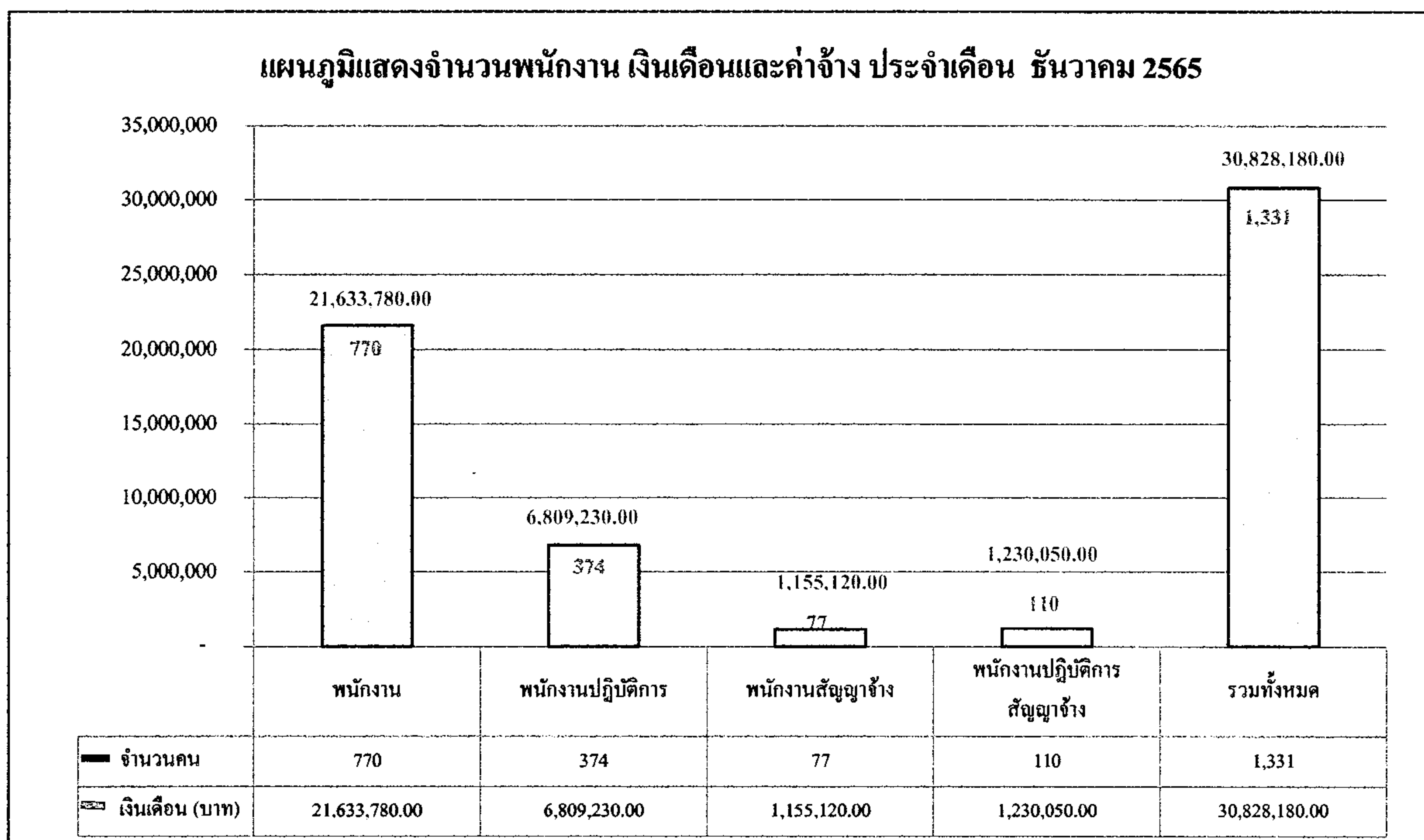

ข้อมูลโดย

งานทะเบียนประวัติ ส่วนบริหารทรัพยากรมนุษย์

ฝ่ายทรัพยากรมนุษย์ สำนักบริหารกลาง

23 ธันวาคม 2565



## สรุปจำนวนผู้ปฏิบัติงาน องค์การอุตสาหกรรมป่าไม้

สังกัด	พนักงาน			พนักงานปฏิบัติการ			ผู้ปฏิบัติงานสัญญาจ้าง						จำนวน (คน)	ค่าใช้จ่าย(บาท)	เฉลี่ย/คน		
	จำนวน (คน)	เงิน (บาท)	เฉลี่ย/คน	จำนวน (คน)	เงิน (บาท)	เฉลี่ย/คน	พนักงานสัญญาจ้าง			พนักงานปฏิบัติการสัญญาจ้าง							
							จำนวน (คน)	เงิน (บาท)	เฉลี่ย/คน	จำนวน (คน)	เงิน (บาท)	เฉลี่ย/คน					
อ.อ.ป.	5	492,980.00	98,596.00	0	-	-	0	-	-	-	0	-	-	5	0	492,980.00	98,596.00
ส.บ.ก.	37	1,136,370.0	30,712.70	11	200,430.00	18,220.91	10	150,000.00	15,000.00	1	10,740.00	10,740.00	28	31	1,497,540.00	25,382.03	
ส.ต.ส.	15	451,450.0	30,096.67	0	-	-	2	30,000.00	15,000.00	1	13,790.00	13,790.00	7	11	495,240.00	27,513.33	
ส.บ.ง.	32	853,440.0	26,670.00	0	-	-	4	60,000.00	15,000.00	0	-	-	5	31	913,440.00	25,373.33	
ส.น.ผ.	18	585,190.0	32,510.56	0	-	-	0	-	-	1	15,000.00	15,000.00	5	14	600,190.00	31,588.95	
ส.ก.ม.	9	224,140.0	24,904.44	1	16,350.00	16,350.00	0	-	-	0	-	-	6	4	240,490.00	24,049.00	
ส.ว.ป.	31	917,030.0	29,581.61	0	-	-	12	180,000.00	15,000.00	0	-	-	20	23	1,097,030.00	25,512.33	
ส.ว.ต.	20	599,410.0	29,970.50	0	-	-	0	-	-	0	-	-	8	12	599,410.00	29,970.50	
อ.อ.ป.บ.	166	4,536,250.0	27,326.81	68	1,242,510.00	18,272.21	10	144,000.00	14,400.00	33	368,240.00	11,158.79	204	73	6,291,000.00	22,711.19	
อ.อ.ป.ล.	89	2,272,530.0	25,534.04	48	857,890.00	17,872.71	4	60,000.00	15,000.00	12	133,790.00	11,149.17	113	40	3,324,210.00	21,726.86	
อ.อ.ป.ก.	92	2,486,050.0	27,022.28	50	907,620.00	18,152.40	8	120,000.00	15,000.00	19	211,570.00	11,135.26	123	46	3,725,240.00	22,042.84	
อ.อ.ป.อ.	100	2,696,010.0	26,960.10	37	670,010.00	18,108.38	13	195,000.00	15,000.00	6	64,440.00	10,740.00	102	54	3,625,460.00	23,240.13	
อ.อ.ป.ต.	84	2,201,310.0	26,206.07	48	855,280.00	17,818.33	9	127,740.00	14,193.33	12	135,960.00	11,330.00	97	56	3,320,290.00	21,701.24	
ส.ค.ช.	72	2,181,620.0	30,300.28	111	2,059,140.00	18,550.81	5	88,380.00	17,676.00	25	276,520.00	11,060.80	166	47	4,605,660.00	21,622.82	
<b>รวม</b>	<b>770</b>	<b>21,633,780.00</b>	<b>28,095.82</b>	<b>374</b>	<b>6,809,230.00</b>	<b>18,206.50</b>	<b>77</b>	<b>1,155,120.00</b>	<b>151,269.33</b>	<b>110</b>	<b>1,230,050.00</b>	<b>11,182.27</b>	<b>889</b>	<b>442</b>	<b>30,828,180.00</b>	<b>23,161.67</b>	

ข้อมูลโดย

งานทะเบียนประวัติ ส่วนบริหารทรัพยากรมนุษย์

ฝ่ายทรัพยากรมนุษย์ สำนักบริหารกลาง

23 ธันวาคม 2565



ประจำเดือน ธันวาคม 2565

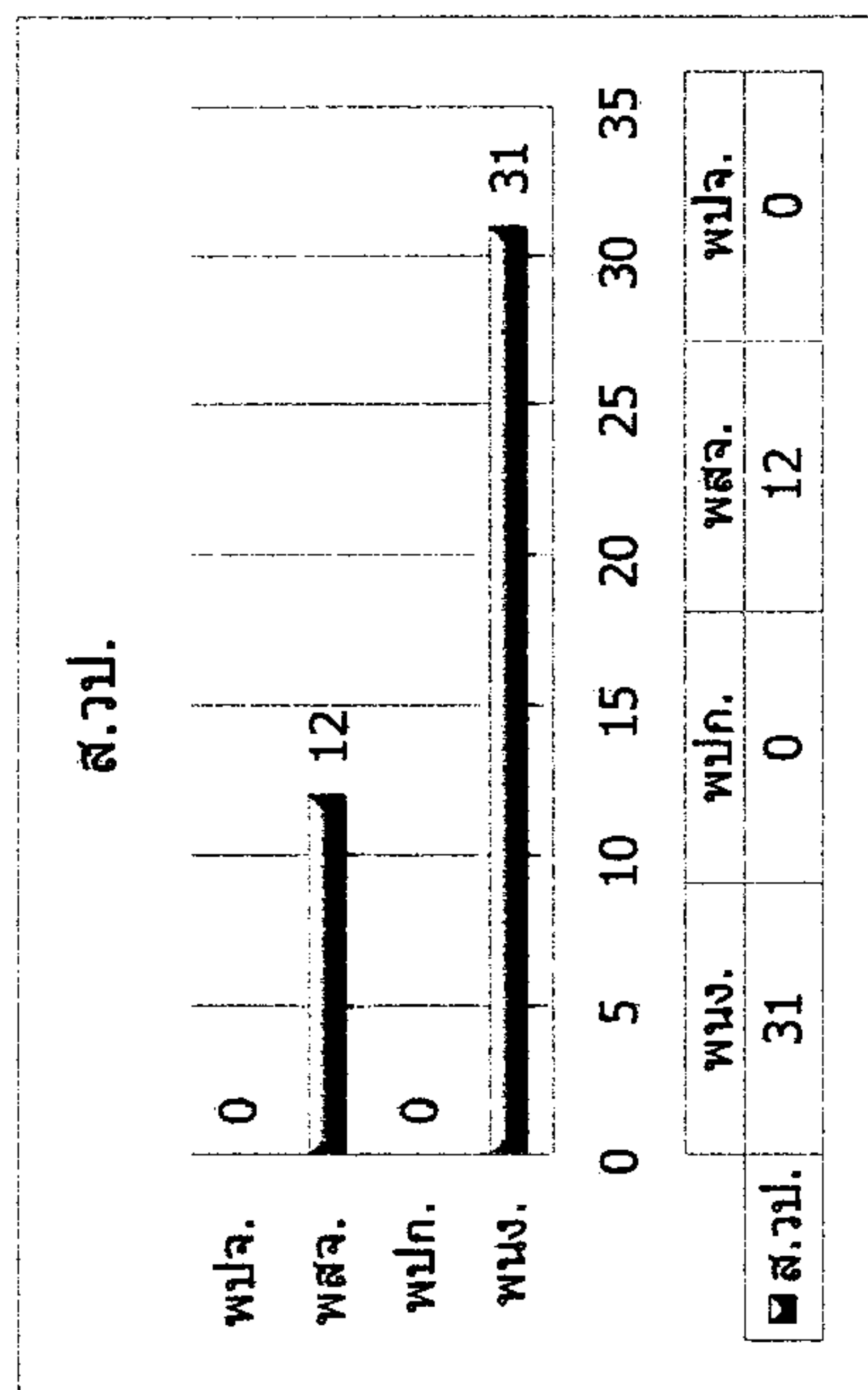
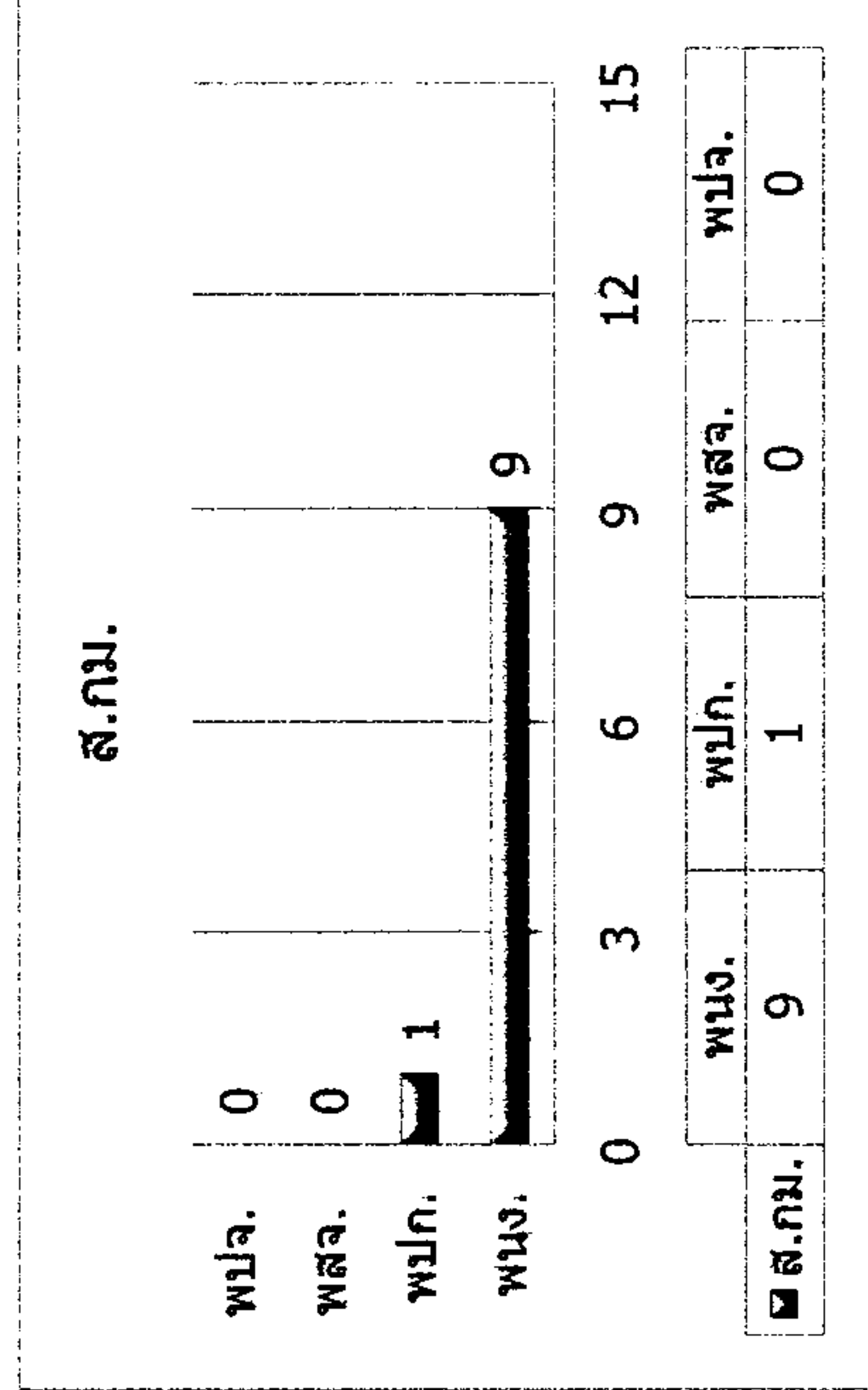
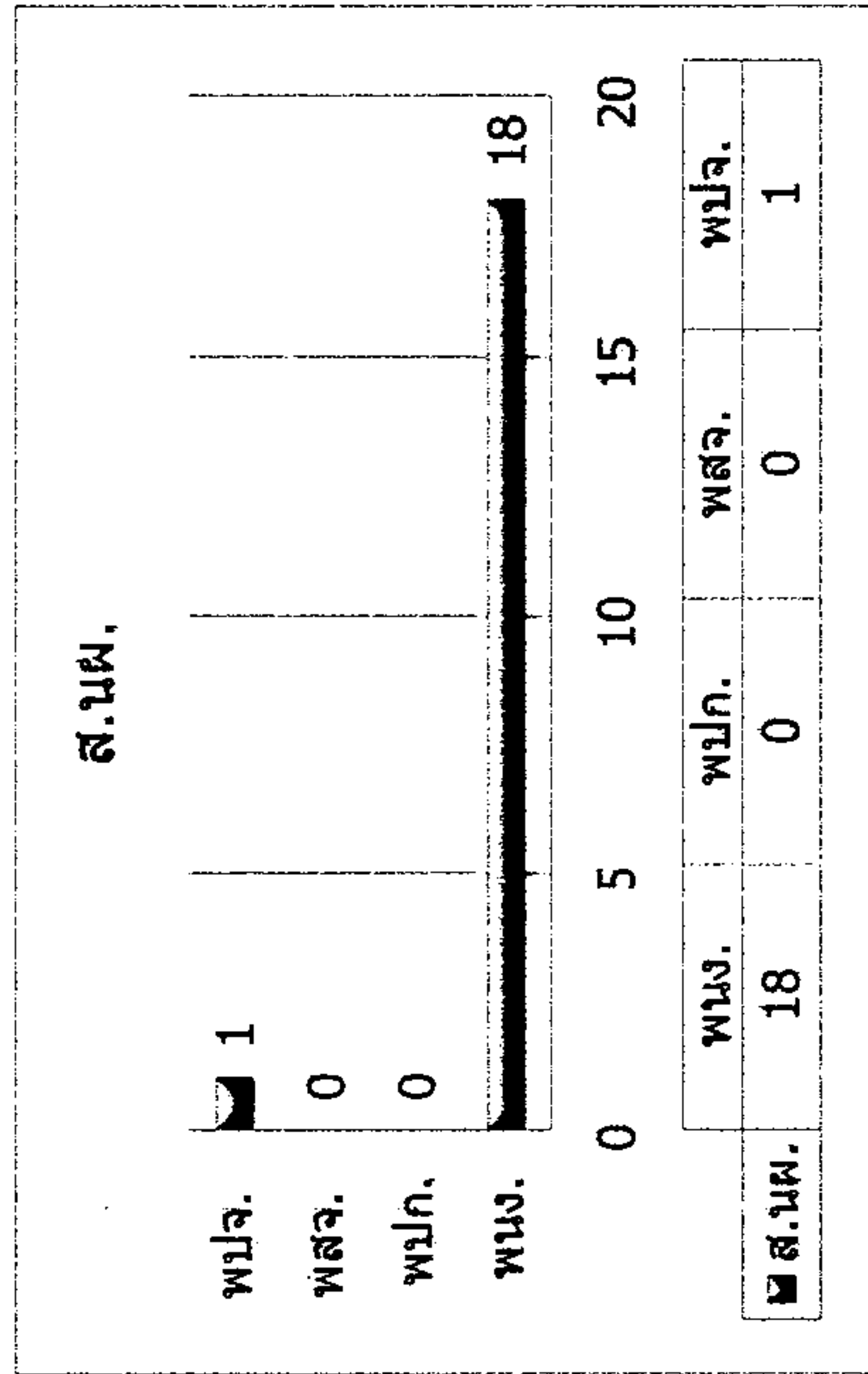
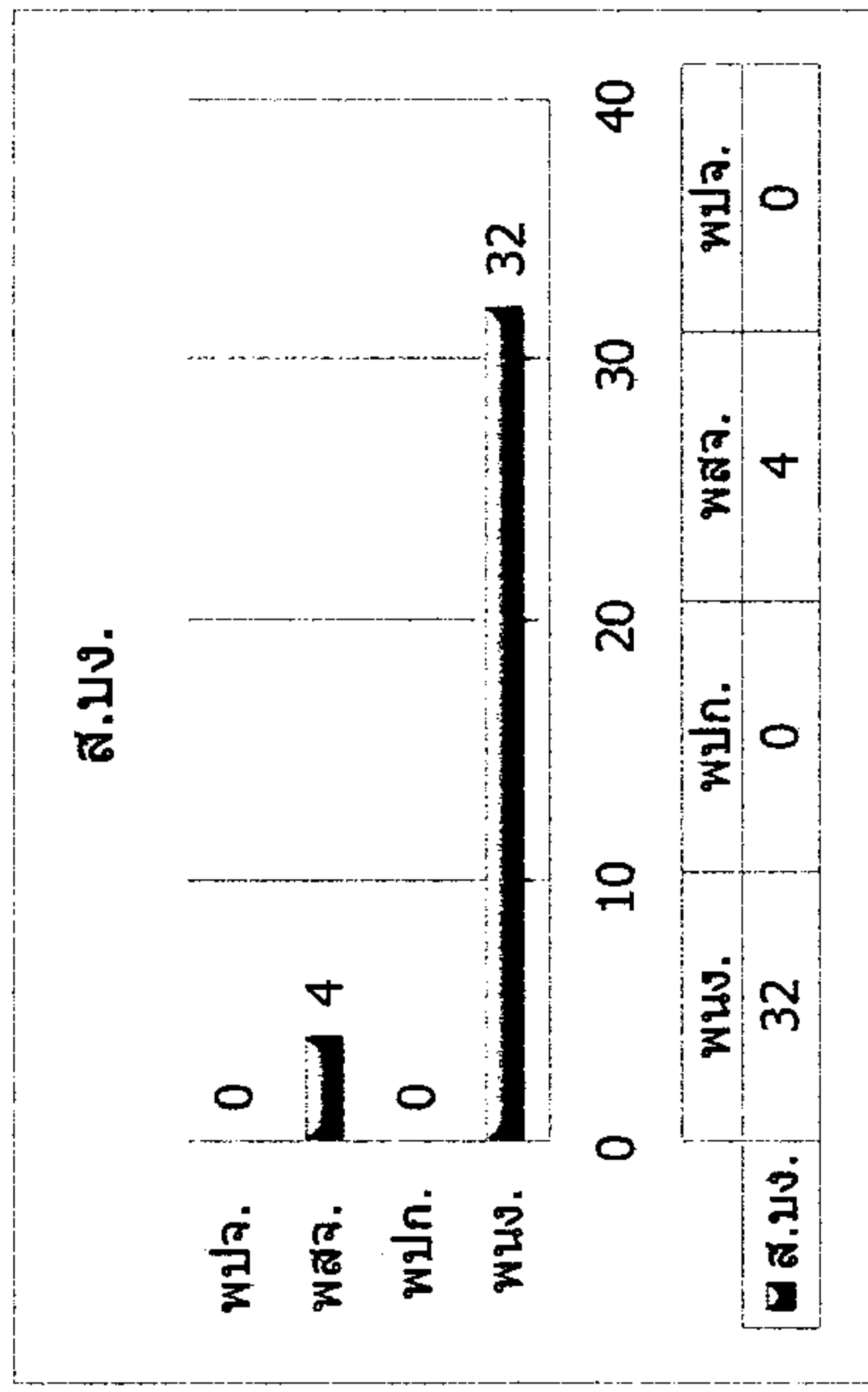
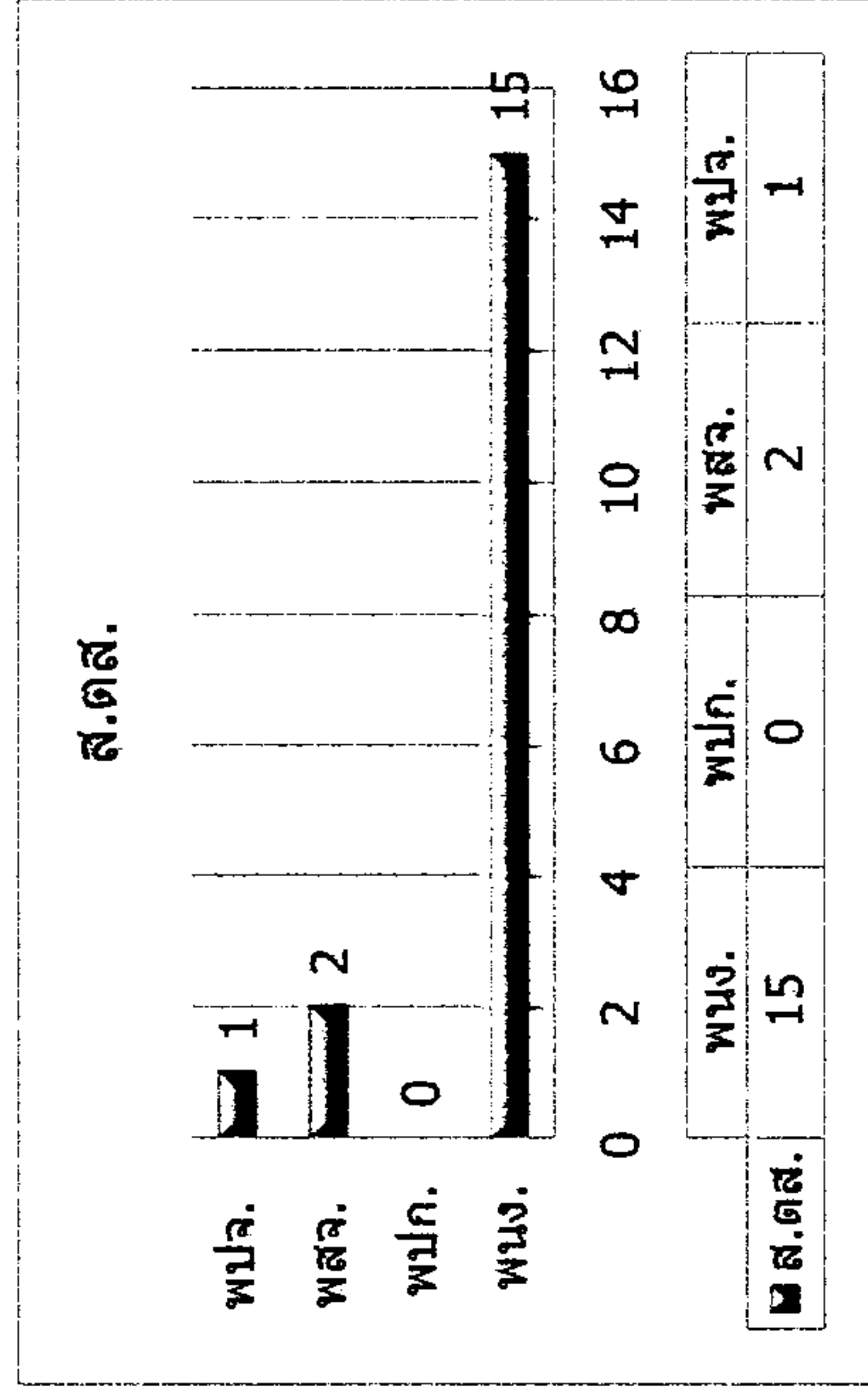
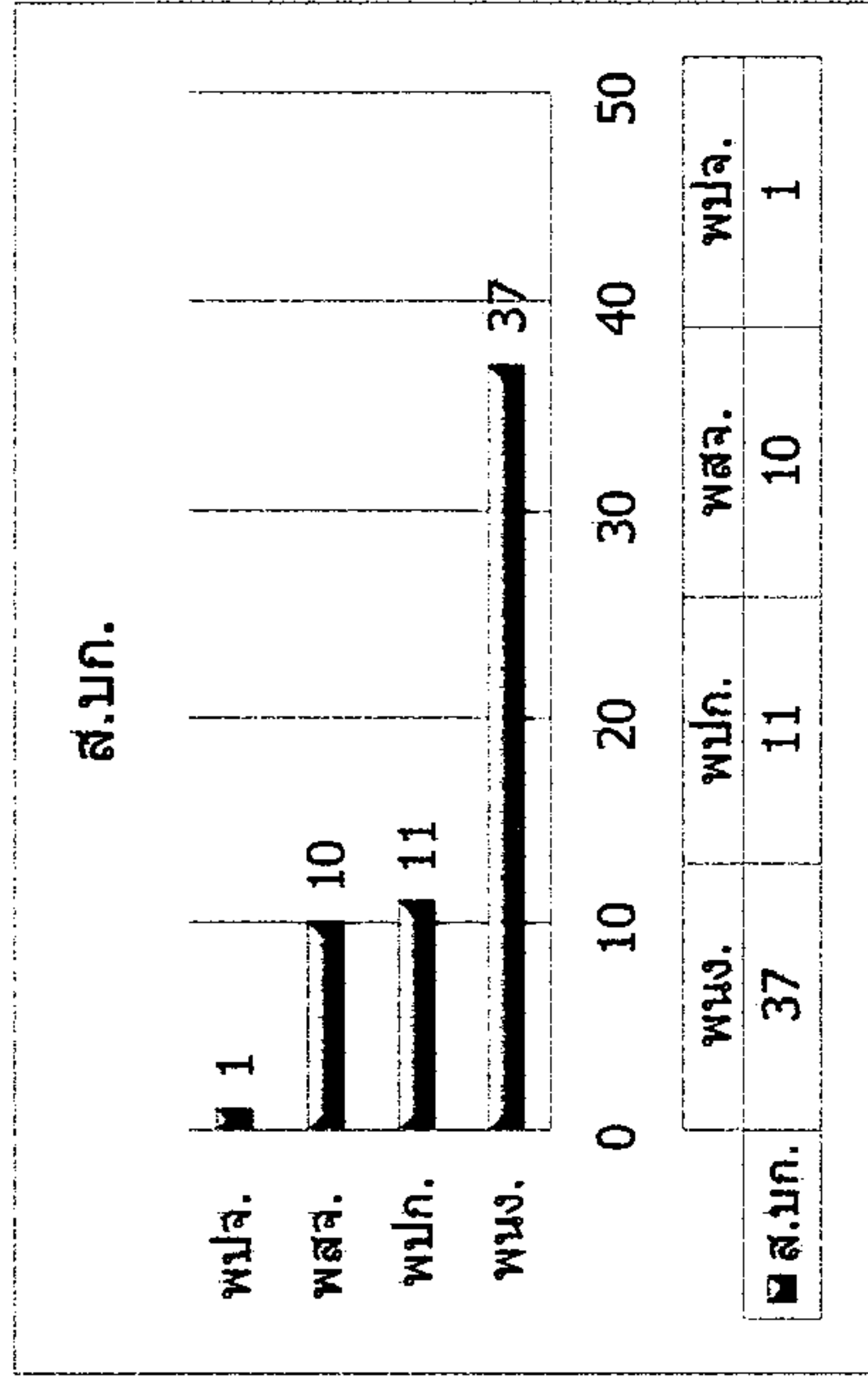



ประจำเดือน ธันวาคม 2565

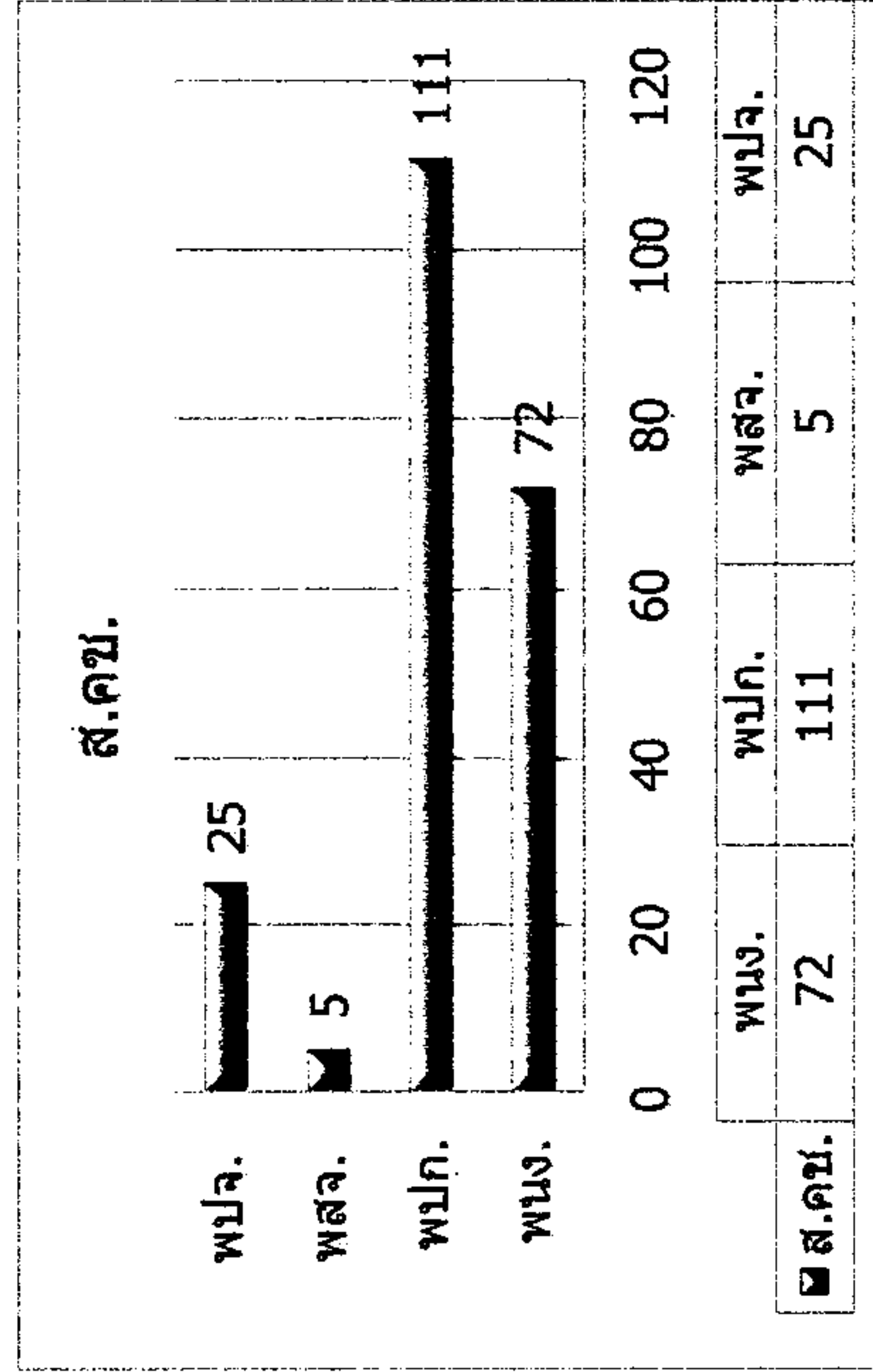
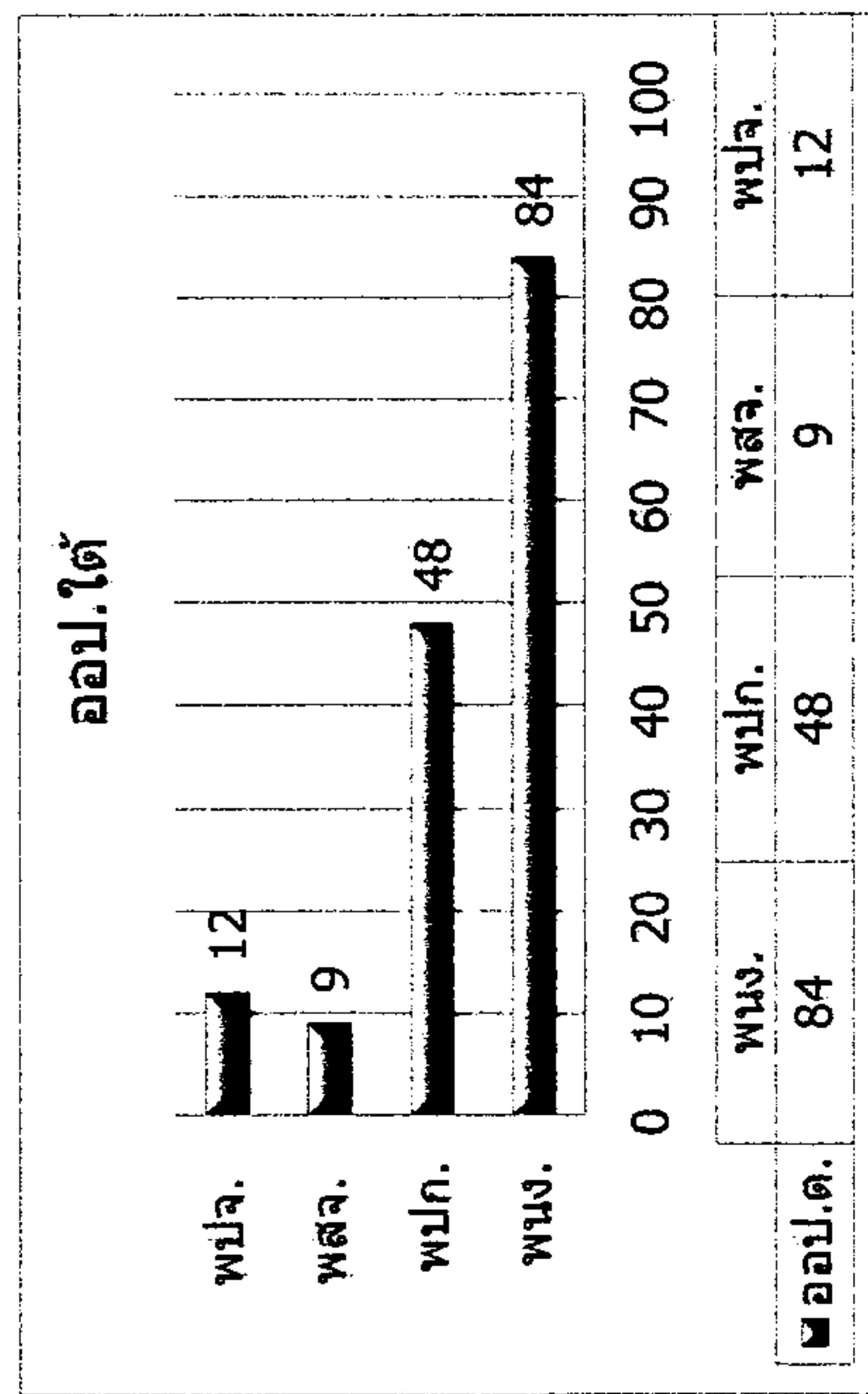
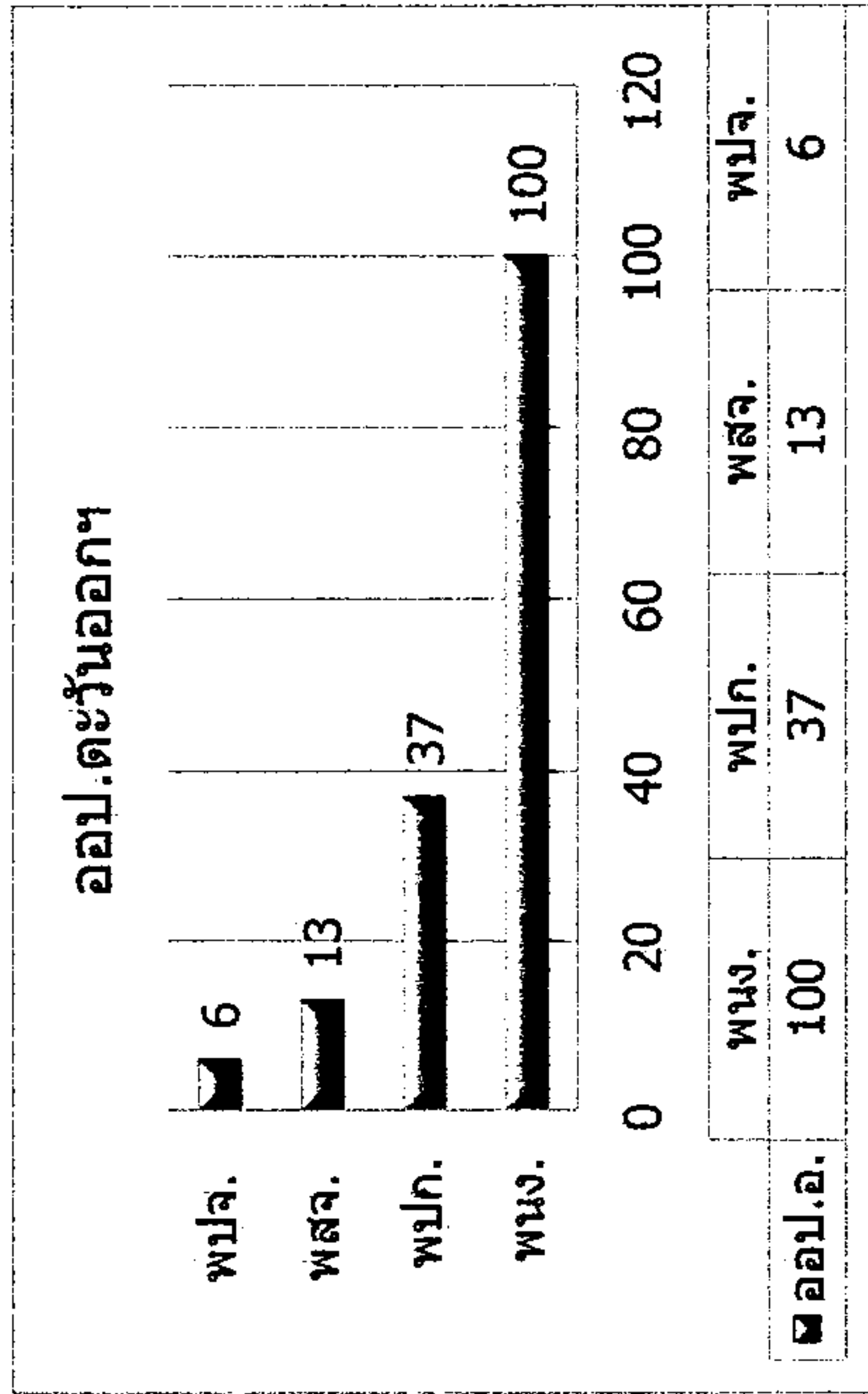
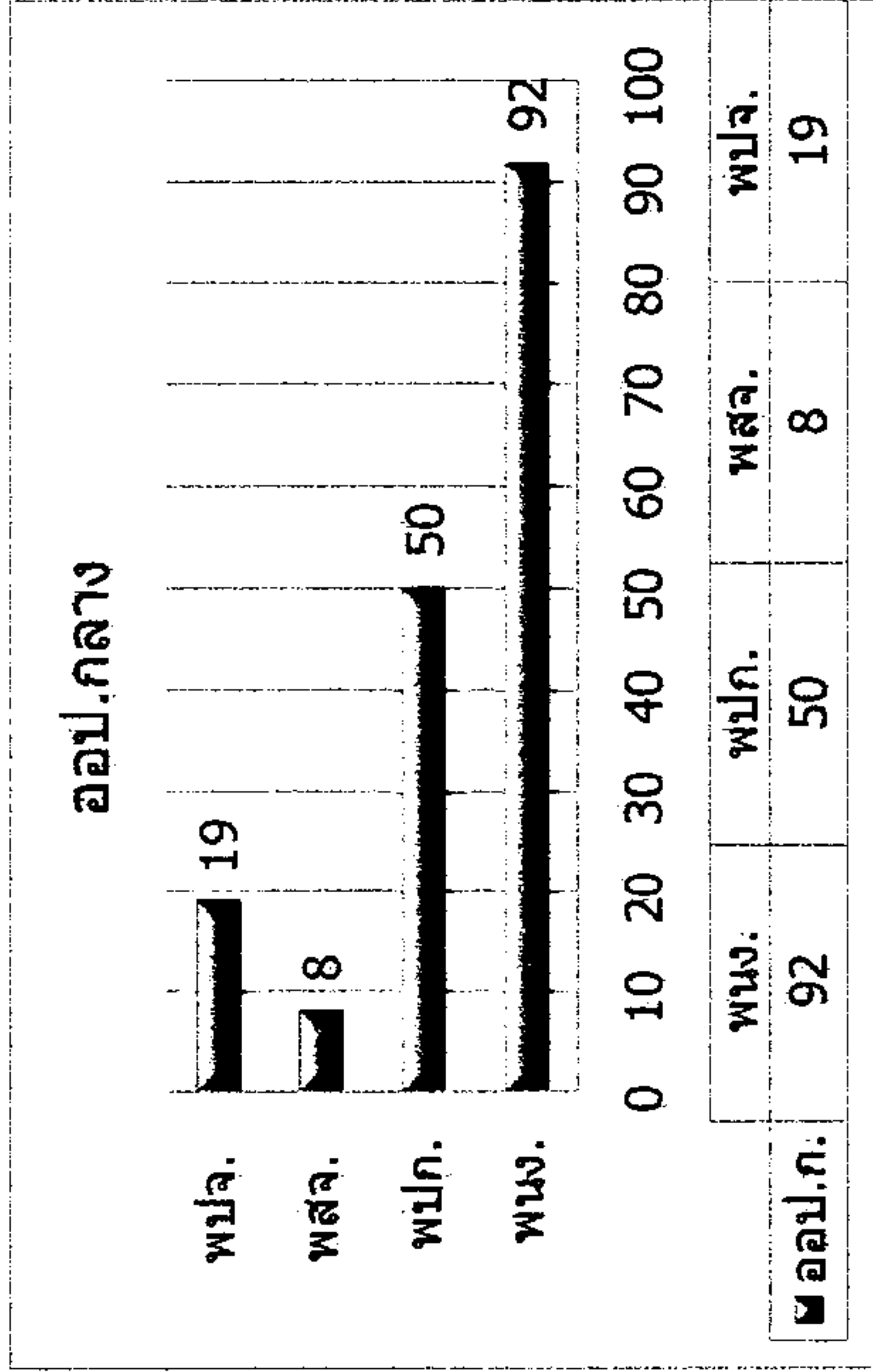
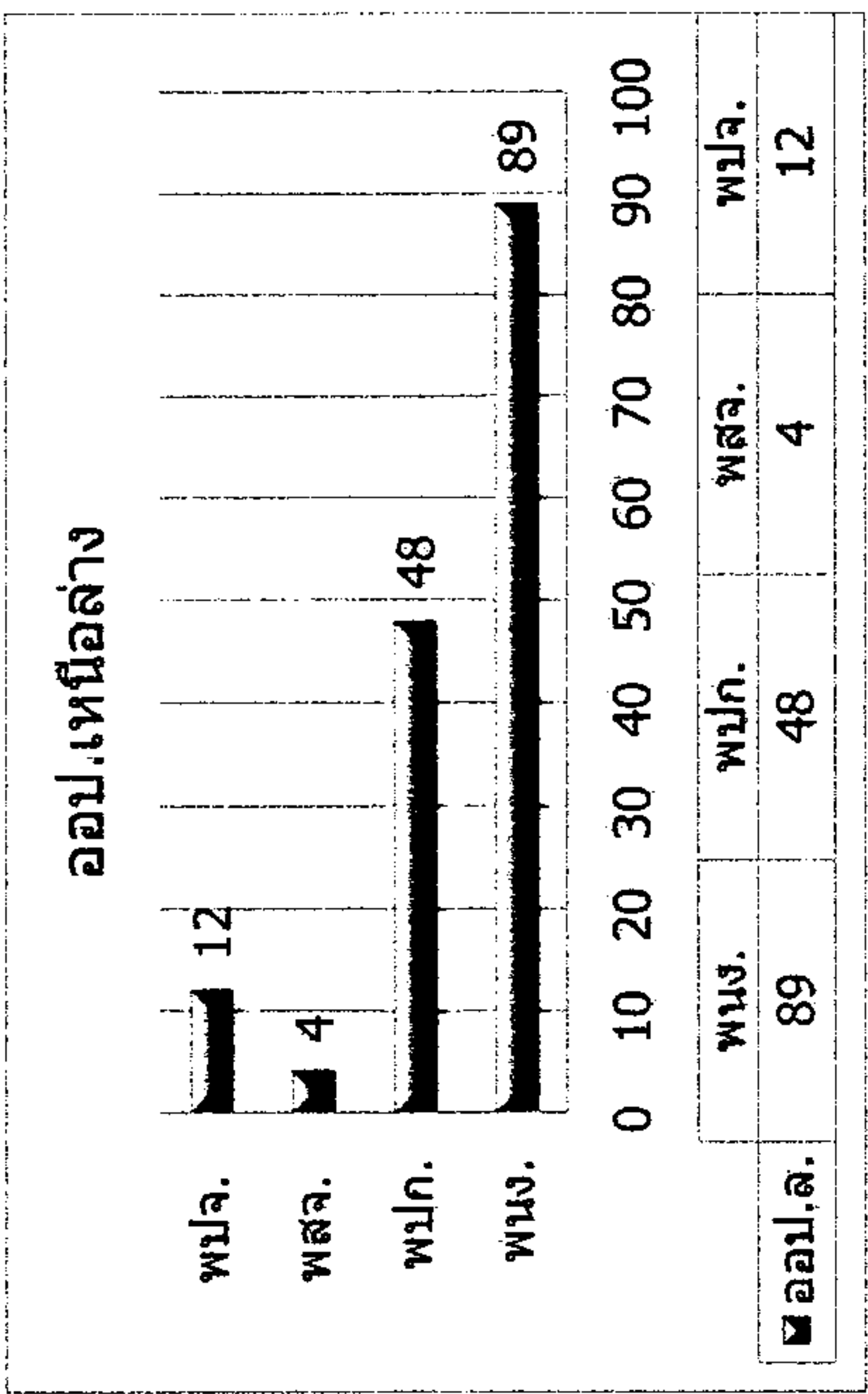
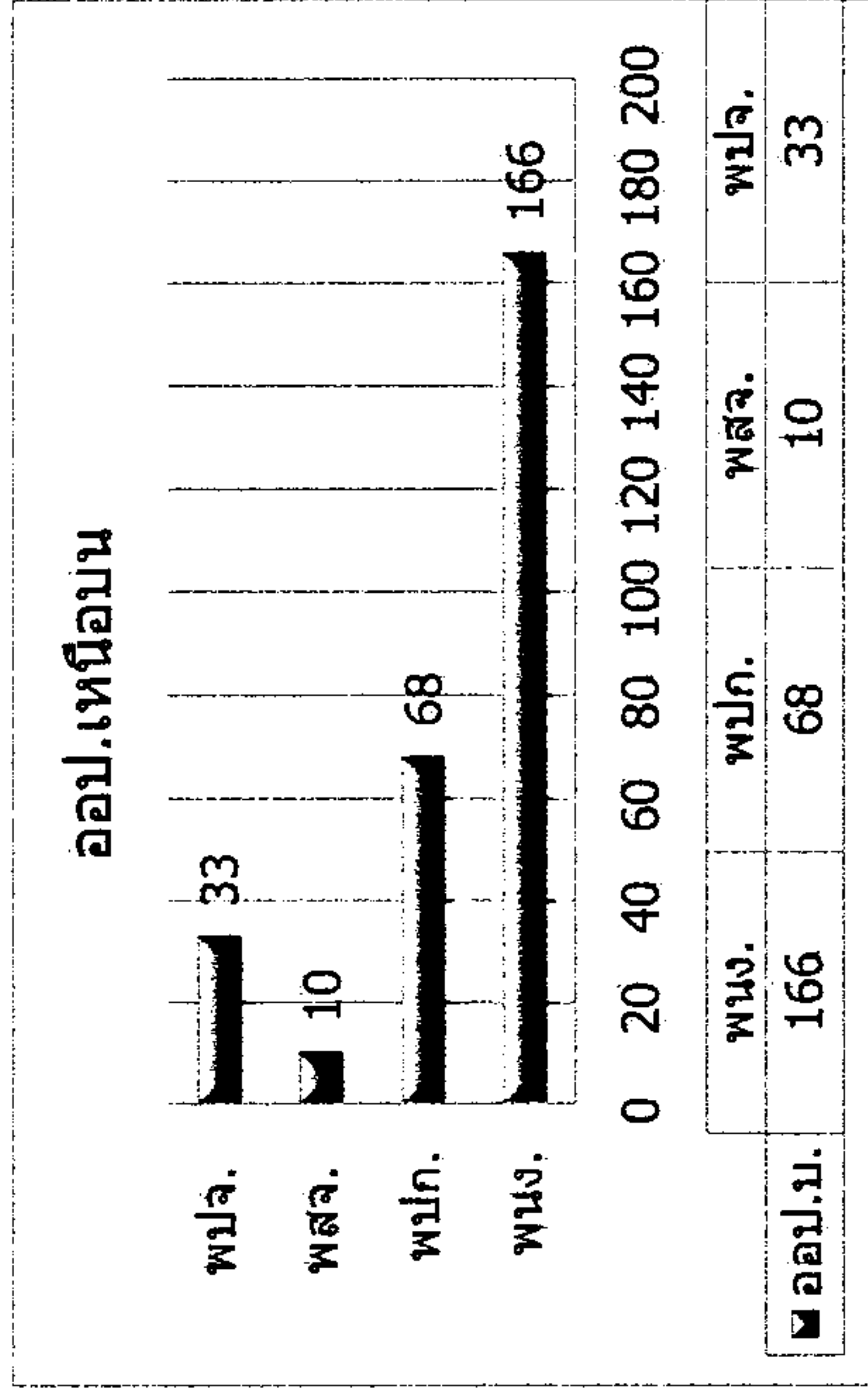
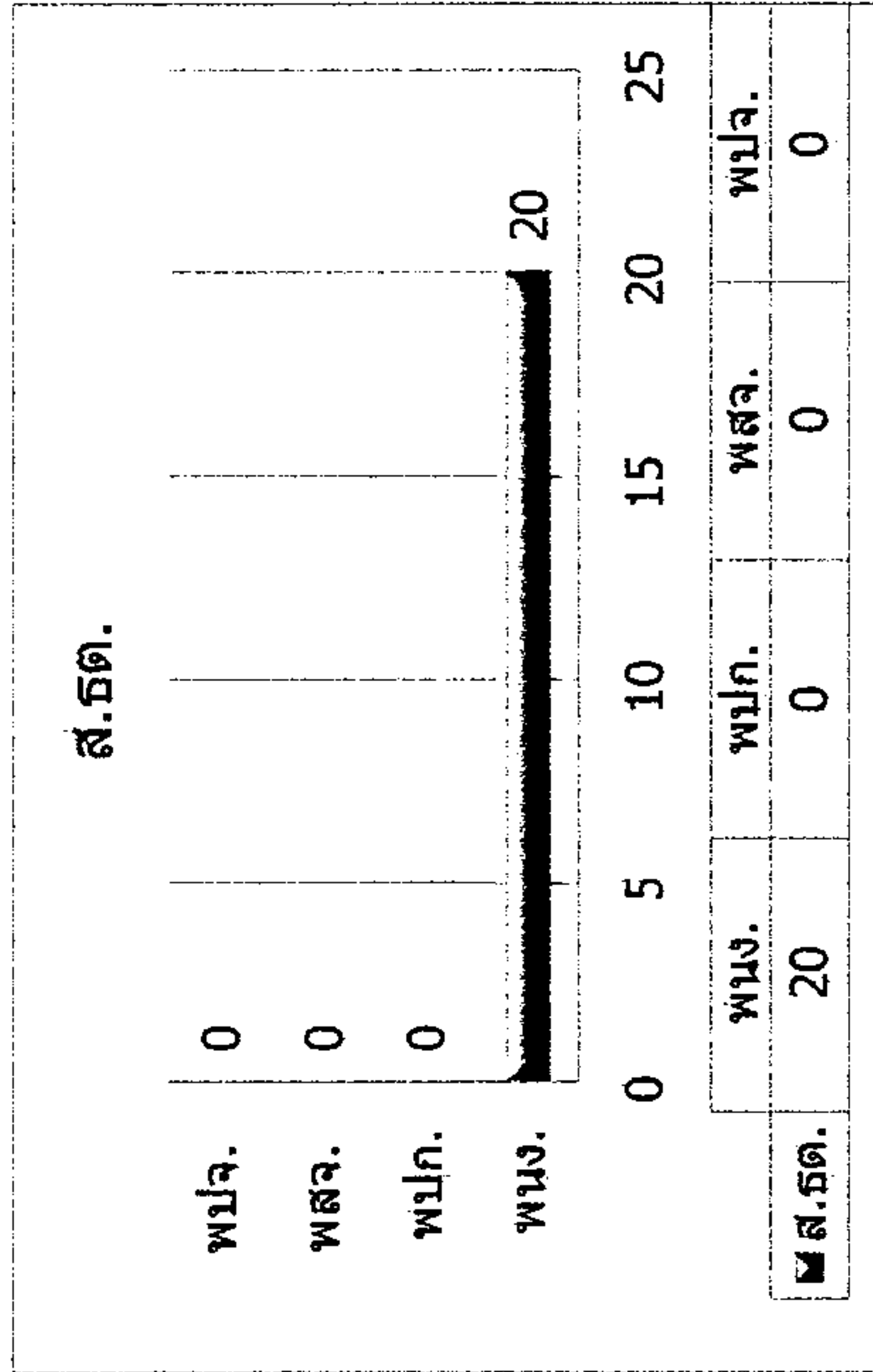

ชื่อกลุ่มระดับของตำแหน่ง	ชื่อตำแหน่ง	ระดับ/ชั้น	จำนวนผู้ปฏิบัติงานต้นเดือน (คน)	การหมุนเวียนระหว่างปี										จำนวนผู้ปฏิบัติงานสิ้นเดือน (คน)				
				จ้าง	บรรจุเป็นพนักงาน		เลื่อนระดับ		ลาออก/เลิกจ้าง	เสียชีวิต	เกษียณอายุ	เกษียณอายุก่อนกำหนด						
					เพิ่ม	ลด	เพิ่ม	ลด										
													ลาออก/ให้ออก		ให้ออก			
กลุ่มผู้บริหารระดับสูง	ผู้อำนวยการ (11)	11	1															1
กลุ่มผู้บริหารระดับสูง	รองผู้อำนวยการ (10)	10	3															3
กลุ่มงานปริญญาและบริหาร	ผู้อำนวยการสำนัก (9)	9	14															14
กลุ่มงานปริญญาและบริหาร	หัวหน้าฝ่าย (8)	8	29															29
กลุ่มงานปริญญาและบริหาร	ผู้จัดการ/หัวหน้าส่วน (7)	7	67															67
กลุ่มงานปริญญาและบริหาร	หัวหน้างาน (6)	6	246															246
กลุ่มงานวิชาชีพ	พนักงาน (5)	5	109							1								108
กลุ่มงานวิชาชีพ	พนักงาน (4)	4	112															112
กลุ่มงานวิชาชีพ	พนักงาน (3)	3	125															125
กลุ่มงานทั่วไป	พนักงาน (2)	2	45							1								44
กลุ่มงานทั่วไป	พนักงาน (1)	1	21															21
กลุ่มงานปฏิบัติการ	พนักงานปฏิบัติการ (6)	(6)	62										1					61
กลุ่มงานปฏิบัติการ	พนักงานปฏิบัติการ (5)	(5)	152															152
กลุ่มงานปฏิบัติการ	พนักงานปฏิบัติการ (4)	(4)	25															25
กลุ่มงานปฏิบัติการ	พนักงานปฏิบัติการ (3)	(3)	121															121
กลุ่มงานปฏิบัติการ	พนักงานปฏิบัติการ (2)	(2)	15															15
กลุ่มงานทั่วไป	พสจ.	0	77															77
กลุ่มงานปฏิบัติการ	พปจ.	0	110															110
			<b>1,334</b>				<b>0</b>	<b>0</b>	<b>0</b>	<b>0</b>	<b>0</b>	<b>2</b>	<b>0</b>	<b>0</b>	<b>1</b>	<b>0</b>	<b>0</b>	<b>1,331</b>

หมายเหตุ :

- 1 พนักงาน (ระดับ 5) ส.บค. 1 คน
- 2 พนักงาน (ระดับ 2) ออป.เหนือบน 1 คน
- 3 พนักงานปฏิบัติการ (ชั้น 6) ออป.เหนือบน 1 คน

ข้อมูลโดย

งานทะเบียนประวัติ ส่วนบริหารทรัพยากรมนุษย์

ฝ่ายทรัพยากรมนุษย์ สำนักบริหารกลาง

23 ธันวาคม 2565

แผนภูมิแสดงจำนวนผู้ปฏิบัติงานเปรียบเทียบระหว่าง

พฤศจิกายน - ธันวาคม 2565

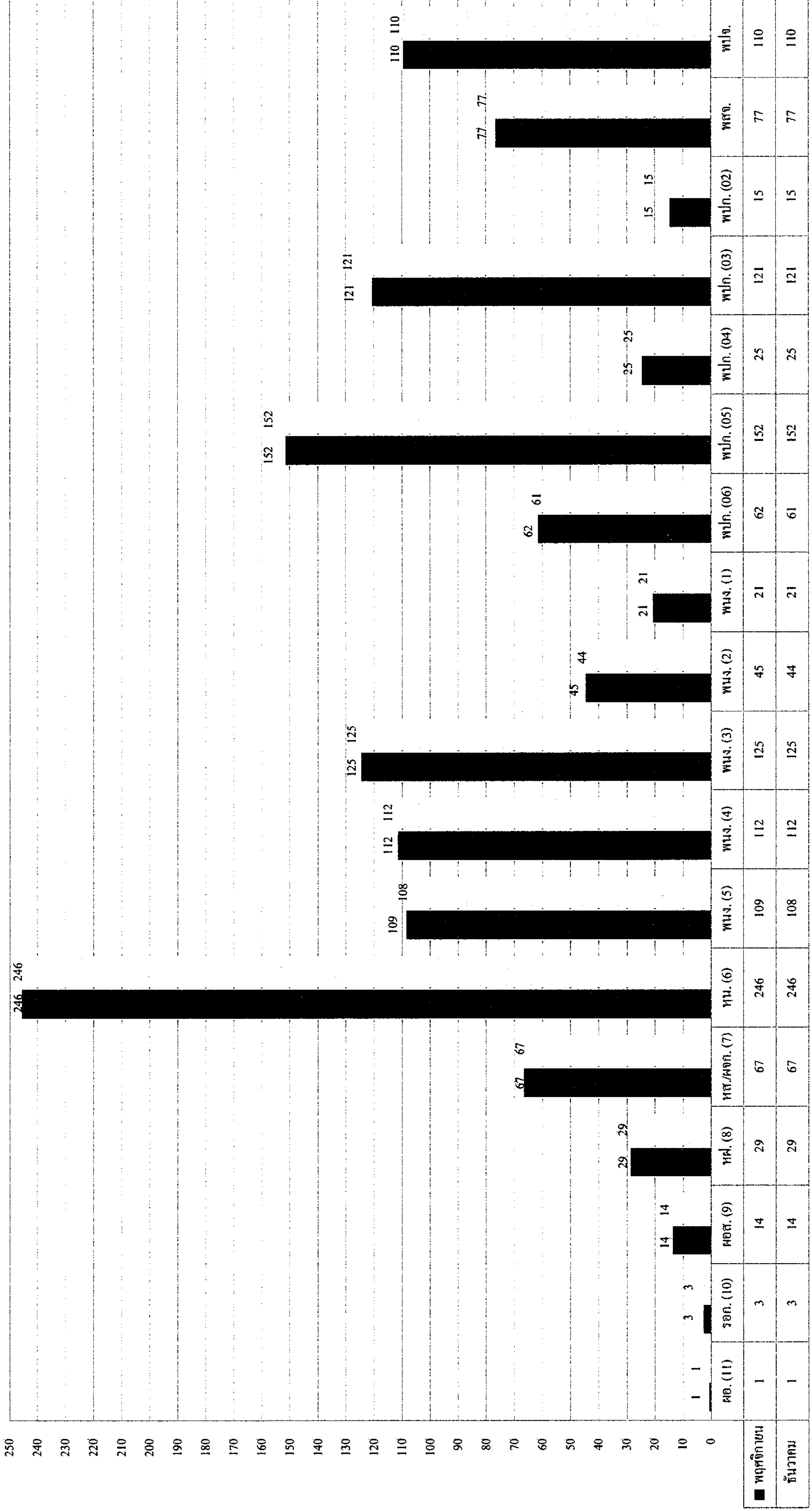



สรุปจำนวนผู้ปฏิบัติงาน อ.อ.ป. แยกตามระดับและเงินเดือน

สังกัด	ระดับ 11	ระดับ 10	ระดับ 9	ระดับ 8	ระดับ 7	ระดับ 6	ระดับ 5	ระดับ 4	ระดับ 3	ระดับ 2	ระดับ 1	ขั้น 6	ขั้น 5	ขั้น 4	ขั้น 3	ขั้น 2	สัญญาจ้าง	รวม	รวมเงินเดือน	เฉลี่ย/คน
อ.อ.ป.	1	3	1															5	492,980.00	98,596.00
ส.บ.ก.			1	4	6	12	6	1	7	0	0	0	6	4	1		11	59	1,497,540	25,382.03
ส.ต.ส.			1	2	3	6	0	0	3	0	0	0	0	0	0		3	18	495,240	27,513.33
ส.บ.ง.			1	2	5	11	3	5	5	0	0	0	0	0	0		4	36	913,440	25,373.33
ส.น.ผ.			1	2	5	2	3	2	3	0	0	0	0	0	0		1	19	600,190	31,588.95
ส.ก.ม.			1	0	2	2	1	2	1	0	0	0	0	0	1		0	10	240,490	24,049.00
ส.ว.ป.			1	3	7	10	2	4	4	0	0	0	0	0	0		12	43	1,097,030	25,512.33
ส.จ.ต.			1	2	4	7	2	3	1	0	0	0	0	0	0		0	20	599,410	29,970.50
ออป.บ.			1	3	7	46	32	18	33	18	8	19	44	2	2	1	43	277	6,291,000	22,711.19
ออป.ล.			1	2	6	30	5	15	14	11	5	12	36	0	0		16	153	3,324,210	21,726.86
ออป.ก.			1	3	6	36	19	13	11	3	0	11	20	11	8		27	169	3,725,240	22,042.84
ออป.อ.			1	2	6	35	13	29	8	5	1	9	20	0	8		19	156	3,625,460	23,240.13
ออป.ต.			1	2	5	34	7	5	18	5	7	7	19	0	20	2	21	153	3,320,290	21,701.24
ส.ค.ช.			1	2	5	15	15	15	17	2	0	3	7	8	81	12	30	213	4,605,660	21,622.82
รวม (คน)	1	3	14	29	67	246	108	112	125	44	21	61	152	25	121	15	187	1,331	30,828,180.00	23,161.67
รวม (เงิน)	190,000.00	238,350	826,060	1,413,860	2,615,440	7,648,640	2,917,810	2,426,800	2,252,120	705,740	398,960	958,610	2,904,010	486,100	2,226,090	234,420	2,385,170			
เฉลี่ย/คน	190,000.00	79,450	59,004	48,754	39,036	31,092	27,017	21,668	18,017	16,040	18,998	15,715	19,105	19,444	18,397	15,628	12,755			

ข้อมูลโดย

งานทะเบียนประวัติ ส่วนบริหารทรัพยากรบุคคล

ฝ่ายทรัพยากรบุคคล สำนักบริหารกลาง

23 ธันวาคม 2565

สรุปจำนวนผู้ปฏิบัติงานเปรียบเทียบรายเดือน

วัน/เดือน/ปี	พนักงานและพนักงานปฏิบัติการ			สัญญาจ้าง			รวมทั้งสิ้น			ผลต่าง	
	จำนวน (คน)	เงินเดือน (บาท)	เฉลี่ย/คน (บาท)	จำนวน (คน)	เงินเดือน (บาท)	เฉลี่ย/คน (บาท)	จำนวน (คน)	เงินเดือน (บาท)	เฉลี่ย/คน (บาท)	จำนวน (คน)	ร้อยละ
31-ม.ค.-65	1,179	27,473,850.00	23,302.67	105	1,136,360	10,822.48	1,284	28,610,210.00	22,282.10	-1	-0.1212
28-ก.พ.-65	1,179	27,473,850.00	23,302.67	131	1,534,690	11,715.19	1,310	29,008,540.00	22,143.92	26	1.3923
31-มี.ค.-65	1,174	27,444,100.00	23,376.58	136	1,609,690	11,835.96	1,310	29,053,790.00	22,178.47	0	0.1560
30-เม.ย.-65	1,173	29,467,720.00	25,121.67	141	1,733,400	12,293.62	1,314	31,201,120.00	23,745.14	4	7.3909
31-พ.ค.-65	1,174	29,461,000.00	25,094.55	138	1,695,100	12,283.33	1,312	31,156,100.00	23,747.03	-2	-0.1443
30-มิ.ย.-65	1,174	29,461,000.00	25,094.55	142	1,732,440	12,200.28	1,316	31,193,440.00	23,703.22	4	0.1198
31-ก.ค.-65	1,176	29,486,380.00	25,073.45	144	1,747,660	12,136.53	1,320	31,234,040.00	23,662.15	4	0.1302
31-ส.ค.-65	1,174	29,434,300.00	25,071.81	144	1,747,660	12,136.53	1,318	31,181,960.00	23,658.54	-2	-0.1667
30-ก.ย.-65	1,174	29,432,400.00	25,070.19	148	1,785,720	12,065.68	1,322	31,218,120.00	23,614.31	4	0.1160
31-ต.ค.-65	1,148	28,524,870.00	24,847.45	188	2,392,980	12,728.62	1,336	30,917,850.00	23,142.10	14	-0.9618
30-พ.ย.-65	1,147	28,499,920.00	24,847.36	187	2,385,170	12,754.92	1,334	30,885,090.00	23,152.24	-2	-0.1060
23-ธ.ค.-65	1,144	28,443,010.00	24,862.77	187	2,385,170	12,754.92	1,331	30,828,180.00	23,161.67	-3	-0.1843

ข้อมูลโดย

งานทะเบียนประวัติ ส่วนบริหารทรัพยากรมนุษย์

ฝ่ายทรัพยากรมนุษย์ สำนักบริหารกลาง

23 ธันวาคม 2565







ข้อมูลพนักงาน (ย้าย+แต่งตั้ง ภายในสังกัด)

ประจำเดือน ธันวาคม 2565

ที่	ชื่อ-สกุล		ตำแหน่ง	ระดับ/ ชั้น	อัตรา		สำนัก										หมายเหตุ							
					เดิม	ใหม่	สกป	สตส	สบง	สนผ	สภม	สวป	สธต	บย	ล่าง	กลาง		ออก	ได้	สคช.				
1	นาง อภิวัน	วฑฒณี	นช.	6	140	1577																		
2	นาย ชัยวัฒน์	วาทชัย	นช.	6	1656	-																		
3	นาย นิมิตร	ชัยสิทธิ์	พจ.	05	1496	1205																		
4	ร.ต. ดัชฎาณีน	บศอก	นอ.	3	1659	1644																		
5	นาย ชัยวัฒน์	วฑฒณี	พจ.	05	1712	1630																		
6	นาย อดิ	บุญธรรม	พจ.	06	1709	1660																		
7																								
8																								
9																								
10																								
11																								
12																								
13																								
14																								
15																								
16																								
17																								
18																								
19																								
20																								
21																								
22																								

ร.ต. 1640

สรุปจำนวนพนักงานสัญญาจ้าง และพนักงานปฏิบัติการสัญญาจ้าง

รหัส สำนัก	พสจ.		พปจ.		รวม	
	จำนวน (คน)	เงินเดือน	จำนวน (คน)	เงินเดือน	จำนวน (คน)	เงินเดือน
1	10	150,000	1	10,740	11	160,740
2	2	30,000	1	13,790	3	43,790
3	4	60,000	0	-	4	60,000
4	0	-	1	15,000	1	15,000
5	0	-	0	-	0	-
6	12	180,000	0	-	12	180,000
7	0	-	0	-	0	-
8	10	144,000	33	368,240	43	512,240
9	4	60,000	12	133,790	16	193,790
10	8	120,000	19	211,570	27	331,570
11	13	195,000	6	64,440	19	259,440
12	9	127,740	12	135,960	21	263,700
13	5	88,380	25	276,520	30	364,900
	77	1,155,120	110	1,230,050	187	2,385,170

ข้อมูลโดย

งานทะเบียนประวัติ ส่วนบริหารทรัพยากรมนุษย์

ฝ่ายทรัพยากรมนุษย์ สำนักบริหารกลาง

23 ธันวาคม 2565

เพศ

รหัสสำนัก	ชาย	หญิง			รวม
		นาง	น.ส.	นาง+น.ส.	
องค์การอุตสาหกรรมป่าไม้	5	0	0	0	5
สำนักบริหารกลาง	28	6	25	31	59
สำนักตรวจสอบภายใน	7	1	10	11	18
สำนักบัญชีและการเงิน	5	5	26	31	36
สำนักนโยบายแผนและยุทธศาสตร์	5	3	11	14	19
สำนักกฎหมาย	6	0	4	4	10
สำนักวิจัยพัฒนาการจัดการป่าไม้เศรษฐกิจอย่างยั่งยืน	20	2	21	23	43
สำนักธุรกิจการตลาด	8	4	8	12	20
องค์การอุตสาหกรรมป่าไม้ภาคเหนือบน	204	29	44	73	277
องค์การอุตสาหกรรมป่าไม้ภาคเหนือล่าง	113	9	31	40	153
องค์การอุตสาหกรรมป่าไม้ภาคกลาง	123	9	37	46	169
องค์การอุตสาหกรรมป่าไม้ภาคตะวันออกเฉียงเหนือ	102	22	32	54	156
องค์การอุตสาหกรรมป่าไม้ภาคใต้	97	19	37	56	153
สถาบันคชบาลแห่งชาติ ในพระอุปถัมภ์ฯ	166	19	28	47	213
	889	128	314	442	1,331

ข้อมูลโดย

งานทะเบียนประวัติ ส่วนบริหารทรัพยากรมนุษย์

ฝ่ายทรัพยากรมนุษย์ สำนักบริหารกลาง

23 ธันวาคม 2565



จำนวนพนักงานทั้งหมดแยกระดับ

office_ID	CountO	SumOf SALARY	CLASS						
00	1	190,000.00	11						
00	3	238,350.00	10			ระดับ 11	1	190,000.00	1 190,000.00
00	1	64,630.00	9			ระดับ 10	3	238,350.00	3 238,350.00
	5	492,980.00		5	492,980.00	ระดับ 9	1	64,630	
01	11	160,740.00	0	11	160,740.00	ระดับ 9	13	761,430.00	
01	1	15,890.00	ชั้น3			ระดับ 8	29	1,413,860.00	
01	4	75,220.00	ชั้น4			ระดับ 7	67	2,615,440.00	
01	6	109,320.00	ชั้น5			ระดับ 6	246	7,648,640.00	
01			ชั้น6	11	200,430.00	ระดับ 5	108	2,917,810.00	
01			1			ระดับ 4	112	2,426,800.00	
01			2			ระดับ 3	125	2,252,120.00	
01	7	120,830.00	3			ระดับ 2	44	705,740.00	
01	1	19,460.00	4			ระดับ 1	21	398,960.00	766 21,205,430.00
01	6	150,480.00	5			รวม พนง.	770	21,633,780.00	769 21,443,780.00
01	12	353,980.00	6	37	1,136,370.00	ชั้น 6	61	958,610.00	
01	6	231,270.00	7			ชั้น 5	152	2,904,010.00	
01	4	209,180.00	8			ชั้น 4	25	486,100.00	
01	1	51,170.00	9			ชั้น 3	121	2,226,090.00	
	59	1,497,540.00				ชั้น 2	15	234,420.00	
02	3	43,790.00	0	3	43,790.00	รวม พปก.	374	6,809,230.00	1,143 28,253,010.00
02			ชั้น3	0	-	รวมพนักงาน	1,144	28,443,010.00	
02			1			สัญญาจ้าง	187	2,385,170.00	
02			2			จ้างเหมา	0	-	
02	3	51,990.00	3			รวมทั้งหมด	1,331	30,828,180.00	1,330 30,638,180.00
02			4						
02			5	15	451,450.00				
02	6	158,430.00	6						
02	3	104,300.00	7						
02	2	73,830.00	8						
02	1	62,900.00	9						
	18	495,240.00							
03	4	60,000.00	0	4	60,000.00				
03			ชั้น3	0	-				
03			1						
03			2						
03	5	80,530.00	3						
03	5	95,810.00	4						
03	3	65,750.00	5						
03	11	330,660.00	6	32	853,440.00				
03	5	158,130.00	7						
03	2	82,610.00	8						
03	1	39,950.00	9						
	36	913,440.00							
04	1	15,000.00	0	1	15,000.00				
04			ชั้น3	0	-				
04			1						
04			2						
04	3	50,490.00	3						
04	2	41,280.00	4						
04	3	71,700.00	5	18	585,190.00				
04	2	65,920.00	6						
04	5	215,910.00	7						
04	2	88,720.00	8						
04	1	51,170.00	9						
	19	600,190.00							

จำนวนพนักงานทั้งหมดแยกระดับ

05			0	0	-
05	1	16,350.00	ชั้น3	1	16,350.00
05			1		
05			2		
05	1	16,830.00	3		
05	2	40,150.00	4		
05	1	21,250.00	5		
05	2	49,780.00	6	9	224,140.00
05	2	56,180.00	7		
05			8		
05	1	39,950.00	9		
	10	240,490.00			
06	12	180,000.00	0	12	180,000.00
06			ชั้น3	0	-
06			1		
06			2		
06	4	70,360.00	3		
06	4	74,060.00	4		
06	2	48,830.00	5		
06	10	268,370.00	6	31	917,030.00
06	7	236,050.00	7		
06	3	138,800.00	8		
06	1	80,560.00	9		
	43	1,097,030.00			
07			0	0	-
07			ชั้น3	0	-
07			1		
07			2		
07	1	16,350.00	3		
07	3	56,300.00	4		
07	2	48,760.00	5		
07	7	194,340.00	6	20	599,410.00
07	4	128,540.00	7		
07	2	92,220.00	8		
07	1	62,900.00	9		
	20	599,410.00			
08	43	512,240.00	0	43	512,240.00
08	1	17,330.00	ชั้น2		
08	2	43,840.00	ชั้น3		
08	2	35,810.00	ชั้น4		
08	44	864,150.00	ชั้น5		
08	20 19	281,380.00	ชั้น6	68	1,242,510.00
08	8	143,180.00	1		
08	19 18	283,890.00	2		
08	33	594,000.00	3		
08	18	444,530.00	4	166	4,536,250.00
08	32	957,690.00	5		
08	46	1,572,000.00	6		
08	7	330,820.00	7		
08	3	147,240.00	8		
08	1	62,900.00	9		
	277	6,291,000.00			
09			เหมา	0	-
09	16	193,790.00	0	16	193,790.00
09			ชั้น3		
09			ชั้น4		
09	36	689,120.00	ชั้น5		
09	12	168,770.00	ชั้น6	48	857,890.00

พ.จก. ชั้น 6 เสียชีวิต 1 คน.

พ.จก. ระดับ 2 ลาออก 1 คน



จำนวนพนักงานทั้งหมดแยกระดับ

09	5	110,540.00	1		
09	11	166,340.00	2		
09	14	237,740.00	3		
09	15	294,790.00	4	89	2,272,530.00
09	5	124,300.00	5		
09	30	932,970.00	6		
09	6	243,900.00	7		
09	2	93,860.00	8		
09	1	68,090.00	9		
	153	3,324,210.00			
10			เหมา		
10	27	331,570.00	0	27	331,570.00
10	8	142,950.00	ชั้น3		
10	11	206,140.00	ชั้น4		
10	20	362,210.00	ชั้น5		
10	11	196,320.00	ชั้น6	50	907,620.00
10			1		
10	3	54,690.00	2		
10	11	181,930.00	3		
10	13	243,800.00	4		
10	19	441,900.00	5	92	2,486,050.00
10	36	1,117,510.00	6		
10	6	229,710.00	7		
10	3	146,670.00	8		
10	1	69,840.00	9		
	169	3,725,240.00			
11			เหมา		
11	19	259,440.00	0	19	259,440.00
11	8	130,460.00	ชั้น3		
11			ชั้น4		
11	20	383,040.00	ชั้น5		
11	9	156,510.00	ชั้น6	37	670,010.00
11	1	21,250.00	1		
11	5	75,660.00	2		
11	8	152,430.00	3		
11	29	620,590.00	4	100	2,696,010.00
11	13	343,990.00	5		
11	35	1,073,070.00	6		
11	6	230,220.00	7		
11	2	124,320.00	8		
11	1	54,480.00	9		
	156	3,625,460.00			
12	21	263,700.00	0	21	263,700.00
12	2	38,580.00	ชั้น2		
12	20	334,910.00	ชั้น3		
12			ชั้น4		
12	19	372,480.00	ชั้น5		
12	7	109,310.00	ชั้น6	48	855,280.00
12	7	123,990.00	1		
12	5	92,470.00	2		
12	18	309,610.00	3		
12	5	110,530.00	4	84	2,201,310.00
12	7	196,910.00	5		
12	34	1,008,440.00	6		
12	5	194,200.00	7		
12	2	113,990.00	8		
12	1	51,170.00	9		
	153	3,320,290.00			



จำนวนพนักงานทั้งหมดแยกระดับ

13			เหมา		
13	30	364,900.00	0	30	364,900.00
13	12	178,510.00	ชั้น2		
13	81	1,541,690.00	ชั้น3		
13	8	168,930.00	ชั้น4		
13	7	123,690.00	ชั้น5		
13	3	46,320.00	ชั้น6	111	2,059,140.00
13			1		
13	2	32,690.00	2		
13	17	369,030.00	3		
13	15	385,500.00	4		
13	15	446,250.00	5	72	2,181,620.00
13	15	523,170.00	6		
13	5	256,210.00	7		
13	2	102,420.00	8		
13	1	66,350.00	9		
	213	4,605,660.00			