

## สรุปจำนวนผู้ปฏิบัติงาน (จำแนกตามประเภท)

ประจำเดือน กุมภาพันธ์ 2566

รายการ	จำนวนคน	เงินเดือน (บาท)
พนักงาน	776	21,731,330.00
พนักงานปฏิบัติการ	372	6,771,210.00
พนักงานสัญญาจ้าง	81	1,215,120.00
พนักงานปฏิบัติการสัญญาจ้าง	111	1,240,790.00
รวมทั้งหมด	1,340	30,958,450.00

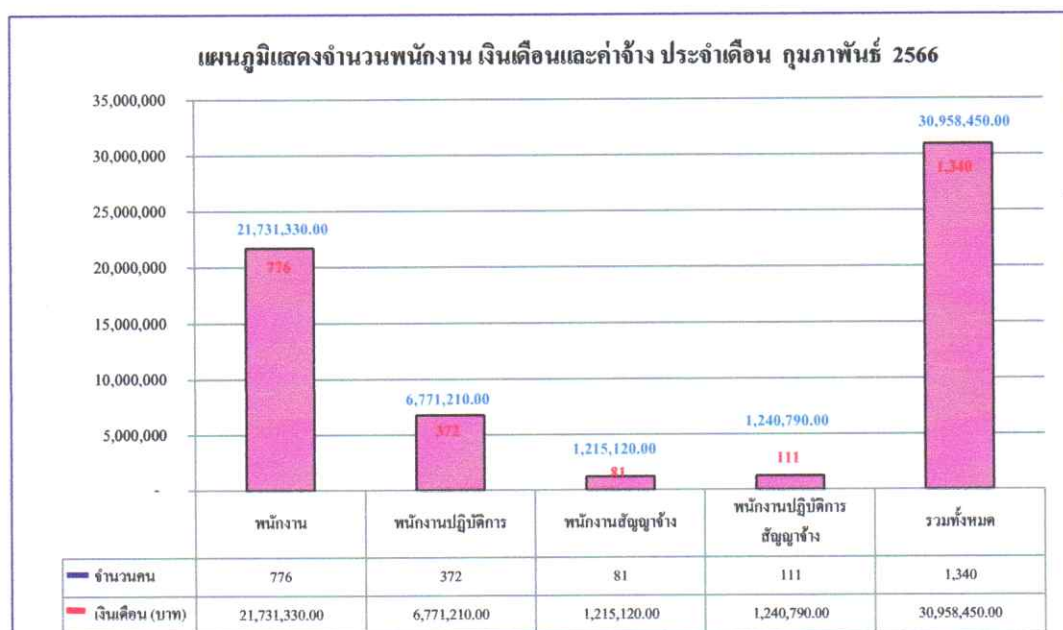

ข้อมูลโดย

งานทะเบียนประวัติ ส่วนบริหารทรัพยากรมนุษย์

ฝ่ายทรัพยากรมนุษย์ สำนักบริหารกลาง

28 กุมภาพันธ์ 2566

## สรุปจำนวนผู้ปฏิบัติงาน องค์การอุตสาหกรรมป่าไม้

สังกัด	พนักงาน			พนักงานปฏิบัติการ			ผู้ปฏิบัติงานสัญญาจ้าง						เพศ		จำนวน (คน)	ค่าใช้จ่าย(บาท)	เฉลี่ย/คน
	จำนวน (คน)	เงิน (บาท)	เฉลี่ย/คน	จำนวน (คน)	เงิน (บาท)	เฉลี่ย/คน	พนักงานสัญญาจ้าง			พนักงานปฏิบัติการสัญญาจ้าง			ชาย	หญิง			
							จำนวน (คน)	เงิน (บาท)	เฉลี่ย/คน	จำนวน (คน)	เงิน (บาท)	เฉลี่ย/คน					
อ.อ.ป.	5	500,090.00	100,018.00	0	-	-	0	-	-	0	-	-	5	0	5	500,090.00	100,018.00
ส.บก.	38	1,151,810.0	30,310.79	10	184,990.00	18,499.00	13	195,000.00	15,000.00	1	10,740.00	10,740.00	28	33	62	1,542,540.00	24,879.68
ส.ตส.	15	451,450.0	30,096.67	0	-	-	2	30,000.00	15,000.00	1	13,790.00	13,790.00	7	11	18	495,240.00	27,513.33
ส.บง.	31	828,680.0	26,731.61	0	-	-	4	60,000.00	15,000.00	0	-	-	4	31	35	888,680.00	25,390.86
ส.นผ.	18	585,190.0	32,510.56	0	-	-	2	30,000.00	15,000.00	1	15,000.00	15,000.00	5	16	21	630,190.00	30,009.05
ส.กม.	9	224,140.0	24,904.44	1	16,350.00	16,350.00	0	-	-	0	-	-	6	4	10	240,490.00	24,049.00
ส.วส.	22	659,550.0	29,979.55	0	-	-	6	90,000.00	15,000.00	0	-	-	14	14	28	749,550.00	26,769.64
ส.สต.	18	528,480.0	29,360.00	0	-	-	0	-	-	0	-	-	6	12	18	528,480.00	29,360.00
ออป.เหนือบน	166	4,535,790.0	27,324.04	69	1,255,200.00	18,191.30	10	144,000.00	14,400.00	33	368,240.00	11,158.79	206	73	278	6,303,230.00	22,673.49
ออป.เหนือล่าง	89	2,272,990.0	25,539.21	48	857,890.00	17,872.71	4	60,000.00	15,000.00	12	133,790.00	11,149.17	113	40	153	3,324,670.00	21,729.87
ออป.กลาง	93	2,480,900.0	26,676.34	49	894,930.00	18,263.88	9	135,000.00	15,000.00	19	211,570.00	11,135.26	124	46	170	3,722,400.00	21,896.47
ออป.ตะวันออก	101	2,750,490.0	27,232.57	37	670,010.00	18,108.38	14	210,000.00	15,000.00	6	64,440.00	10,740.00	103	55	158	3,694,940.00	23,385.70
ออป.ใต้	86	2,211,980.0	25,720.70	48	855,280.00	17,818.33	7	97,740.00	13,962.86	12	135,960.00	11,330.00	97	56	153	3,300,960.00	21,574.90
ส.คช.	72	2,181,620.0	30,300.28	110	2,036,560.00	18,514.18	5	88,380.00	17,676.00	26	287,260.00	11,048.46	166	47	213	4,593,820.00	21,567.23
ส.คน.	13	368,170.0	28,320.77	0	-	-	5	75,000.00	15,000.00	0	-	-	9	9	18	443,170.00	24,620.56
รวม	776	21,731,330.00	28,004.29	372	6,771,210.00	18,202.18	81	1,215,120.00	181,038.86	111	1,240,790.00	11,178.29	893	447	1,340	30,958,450.00	23,103.32

ข้อมูลโดย

งานทะเบียนประวัติ ส่วนบริหารทรัพยากรมนุษย์

ฝ่ายทรัพยากรมนุษย์ สำนักบริหารกลาง

28 กุมภาพันธ์ 2566

แผนภูมิแสดงจำนวนผู้ปฏิบัติงานและเงินเดือน/ค่าจ้างขององค์การอุตสาหกรรมป่าไม้  
ประจำเดือน กุมภาพันธ์ 2566



ประจำเดือน กุมภาพันธ์ 2566

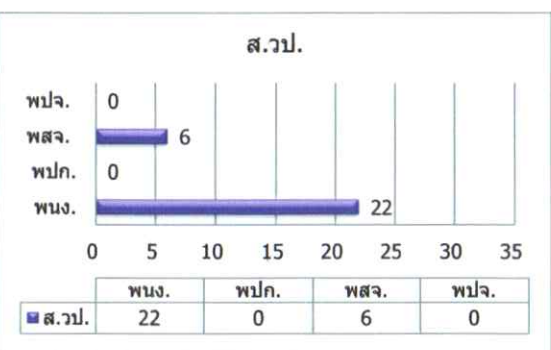
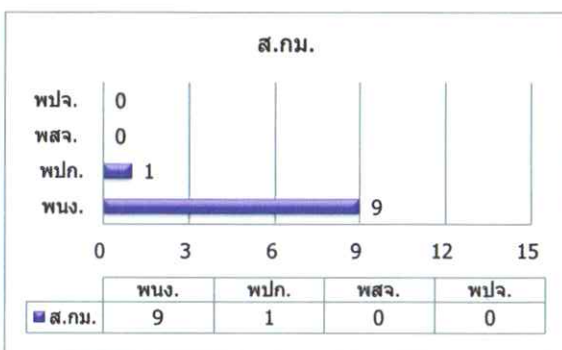
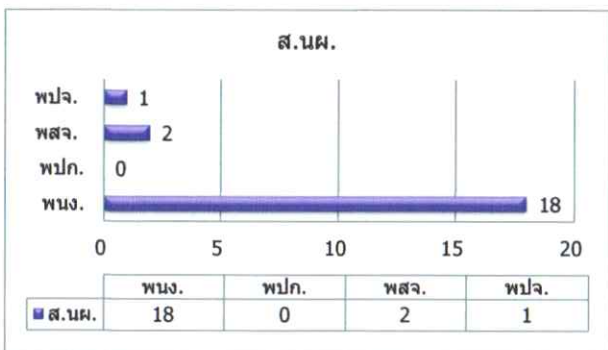
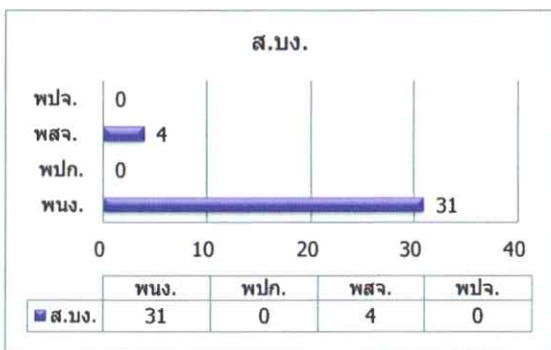
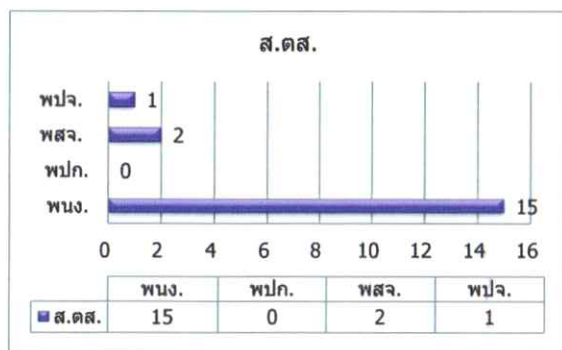
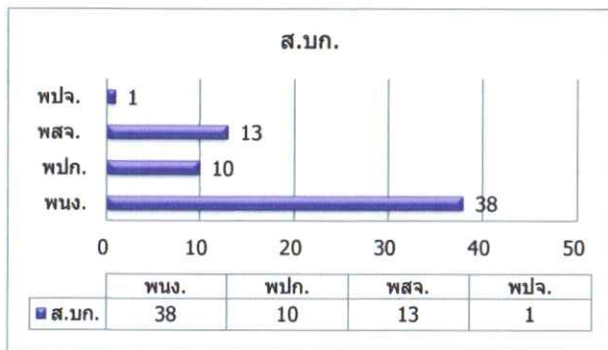

ประจำเดือน กุมภาพันธ์ 2566

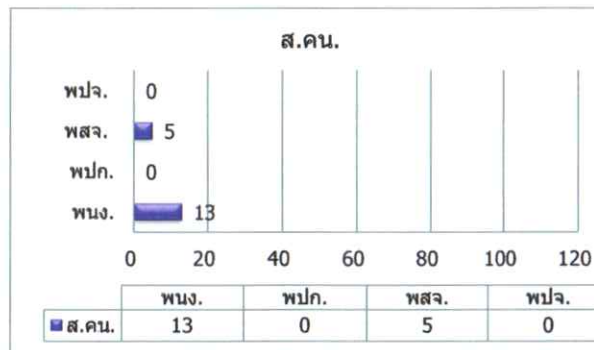
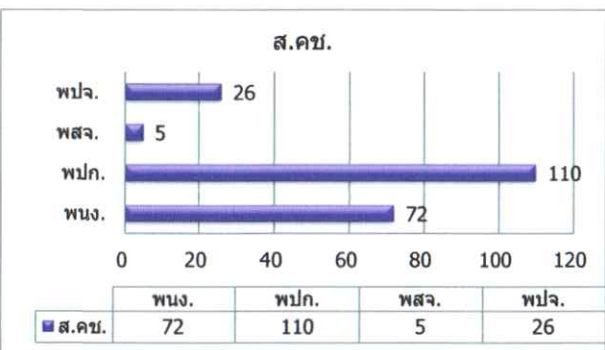
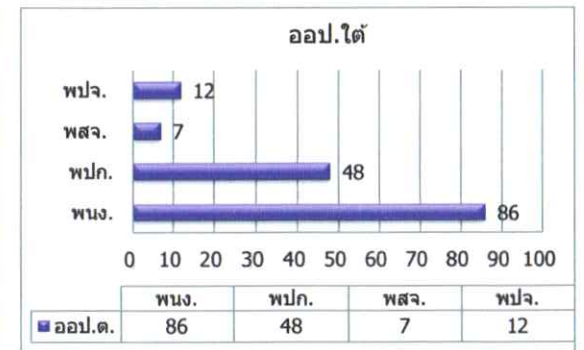
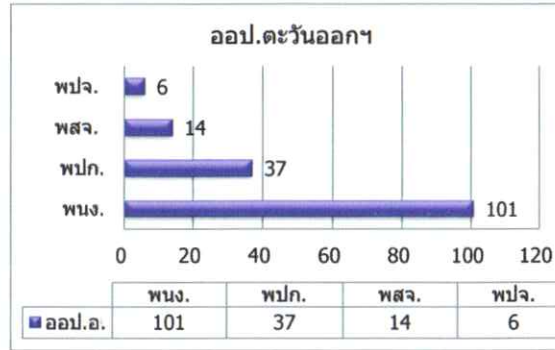
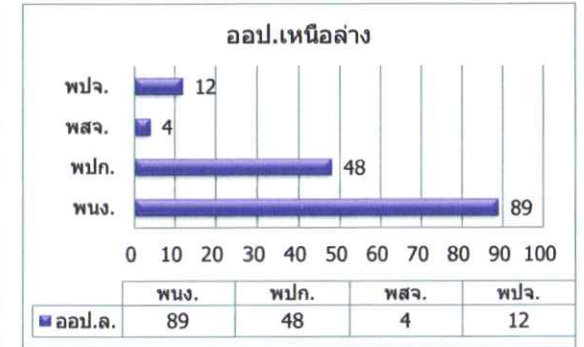
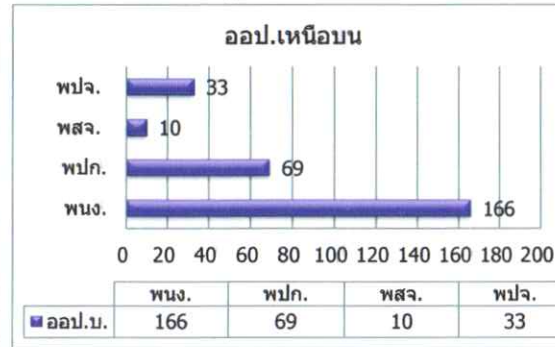
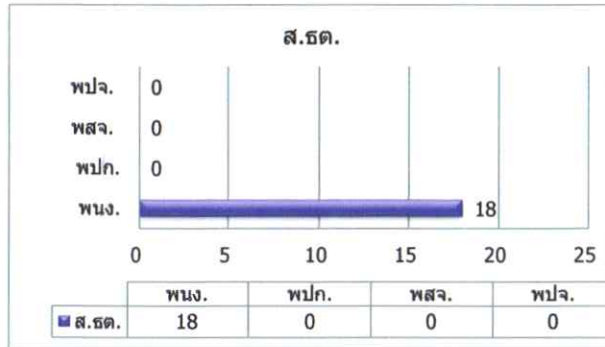

ประจำเดือน กุมภาพันธ์ 2566

ชื่อกลุ่มระดับของตำแหน่ง	ชื่อตำแหน่ง	ระดับ/ ชั้น	จำนวน ผู้ปฏิบัติงาน ต้นเดือน (คน)	การหมุนเวียนระหว่างปี										จำนวน ผู้ปฏิบัติงาน สิ้นเดือน (คน)		
				จ้าง	บรรจุเป็นพนักงาน		เลื่อนระดับ		ลาออก/ เล็กลง	ไล่ออก/ ให้ออก	เสียชีวิต	เกษียณอายุ	เกษียณอายุ ก่อนกำหนด			
					เพิ่ม	ลด	เพิ่ม	ลด	เล็กจ้าง	ให้ออก						
กลุ่มผู้บริหารระดับสูง	ผู้อำนวยการ (11)	11	1													1
กลุ่มผู้บริหารระดับสูง	รองผู้อำนวยการ (10)	10	3													3
กลุ่มงานปริญาและบริหาร	ผู้อำนวยการสำนัก (9)	9	14				1									15
กลุ่มงานปริญาและบริหาร	หัวหน้าฝ่าย (8)	8	31				2	1								32
กลุ่มงานปริญาและบริหาร	ผู้จัดการ/หัวหน้าส่วน (7)	7	65					2								63
กลุ่มงานปริญาและบริหาร	หัวหน้างาน (6)	6	246				1									247
กลุ่มงานวิชาชีพ	พนักงาน (5)	5	109				6	1								114
กลุ่มงานวิชาชีพ	พนักงาน (4)	4	111				2	6								107
กลุ่มงานวิชาชีพ	พนักงาน (3)	3	125		5		2	2								130
กลุ่มงานทั่วไป	พนักงาน (2)	2	45					2								43
กลุ่มงานทั่วไป	พนักงาน (1)	1	21													21
กลุ่มงานปฏิบัติการ	พนักงานปฏิบัติการ (6)	(6)	61													61
กลุ่มงานปฏิบัติการ	พนักงานปฏิบัติการ (5)	(5)	151													151
กลุ่มงานปฏิบัติการ	พนักงานปฏิบัติการ (4)	(4)	25													25
กลุ่มงานปฏิบัติการ	พนักงานปฏิบัติการ (3)	(3)	121							1						120
กลุ่มงานปฏิบัติการ	พนักงานปฏิบัติการ (2)	(2)	15													15
กลุ่มงานทั่วไป	พสจ.	0	86			5										81
กลุ่มงานปฏิบัติการ	พปจ.	0	110	1												111
				<b>1,340</b>	<b>1</b>	<b>5</b>	<b>5</b>	<b>14</b>	<b>14</b>	<b>0</b>	<b>0</b>	<b>1</b>	<b>0</b>	<b>0</b>		<b>1,340</b>

หมายเหตุ :

1	ผู้อำนวยการสำนัก	ส.คน.	แต่งตั้ง	1	คน
2	หัวหน้าฝ่าย (ระดับ 8)	ส.กม., ส.คน	แต่งตั้ง	2	คน
3	พนักงาน (ระดับ 6)	ออป.เหนือบน	ปรับระดับ	1	คน
4	พนักงาน (ระดับ 5)	ออป.กลาง	แต่งตั้ง	6	คน
5	พนักงาน (ระดับ 4)	ออป.กลาง	ปรับระดับ	2	คน
6	พนักงาน (ระดับ 3)	ออป.เหนือบน	เลื่อนระดับ	2	คน
7	พนักงาน (ระดับ 3)	ส.วส., ออป.กลาง, ออป.ใต้	บรรจุ	5	คน
8	พนักงานปฏิบัติการสัญญาจ้าง	ส.คช.	จ้างใหม่	1	คน
9	พนักงานปฏิบัติการ (ชั้น 3)	ส.คช.	เสียชีวิต	1	คน

ข้อมูลโดย  
งานทะเบียนประวัติ ส่วนบริหารทรัพยากรมนุษย์  
ฝ่ายทรัพยากรมนุษย์ สำนักบริหารกลาง  
28 กุมภาพันธ์ 2566

แผนภูมิแสดงจำนวนผู้ปฏิบัติงานเปรียบเทียบระหว่าง  
มกราคม 2566 - กุมภาพันธ์ 2566

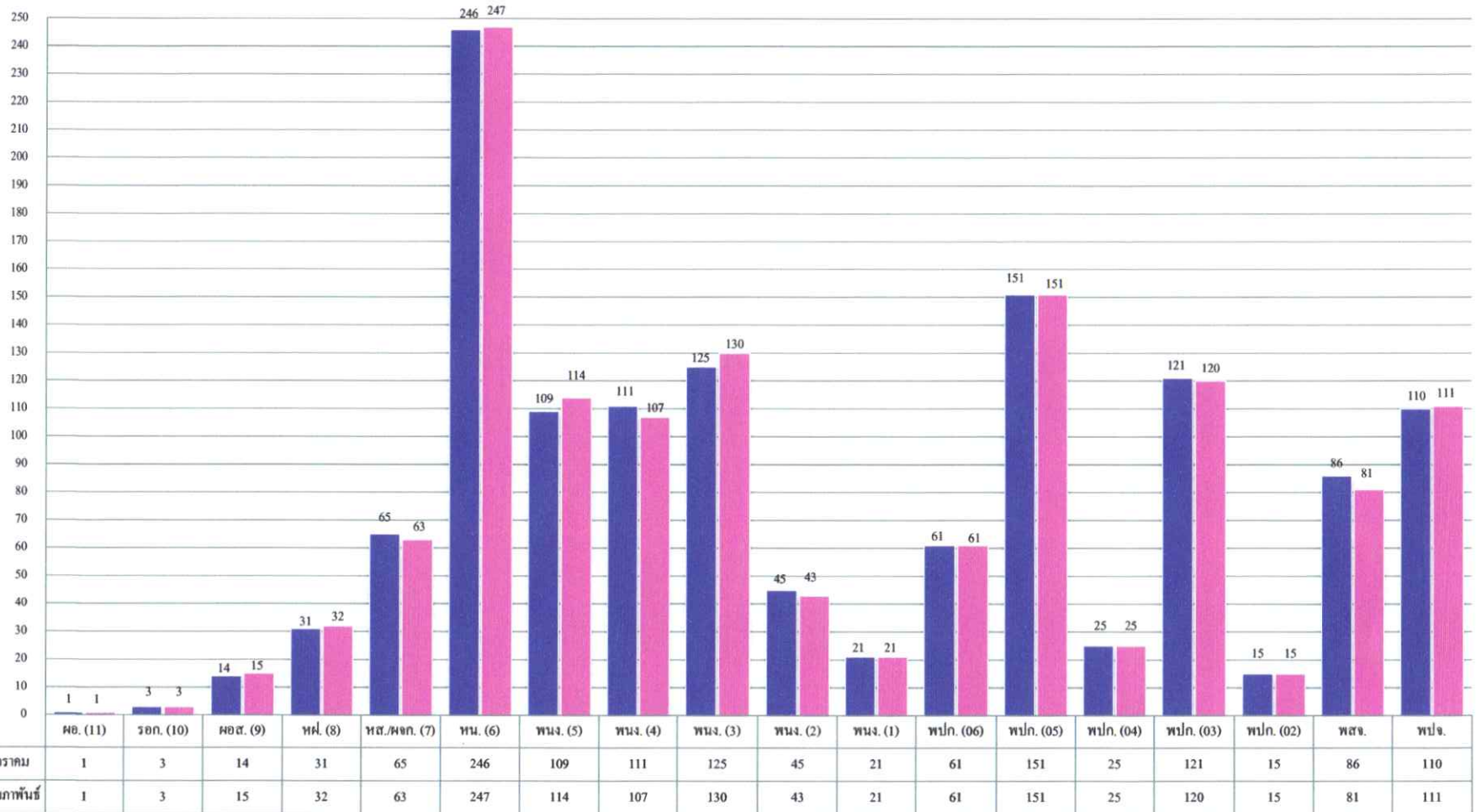

สรุปจำนวนผู้ปฏิบัติงาน อ.อ.ป. แยกตามระดับและเงินเดือน

สังกัด	ระดับ 11	ระดับ 10	ระดับ 9	ระดับ 8	ระดับ 7	ระดับ 6	ระดับ 5	ระดับ 4	ระดับ 3	ระดับ 2	ระดับ 1	ชั้น 6	ชั้น 5	ชั้น 4	ชั้น 3	ชั้น 2	สัญญาจ้าง	รวม	รวมเงินเดือน	เฉลี่ย/คน
อ.อ.ป.	1	3	1															5	500,090.00	100,018.00
ส.บก.			1	4	6	12	6	1	7	0	1	0	5	4	1		14	62	1,542,540	24,879.68
ส.ตส.			1	2	3	6	0	0	3	0	0	0	0	0	0		3	18	495,240	27,513.33
ส.บง.			1	2	5	10	3	5	5	0	0	0	0	0	0		4	35	888,680	25,390.86
ส.นผ.			1	2	5	2	3	2	3	0	0	0	0	0	0		3	21	630,190	30,009.05
ส.กม.			1	2	0	2	1	2	1	0	0	0	0	0	1		0	10	240,490	24,049.00
ส.วส.			1	2	4	7	1	3	4	0	0	0	0	0	0		6	28	749,550	26,769.64
ส.ธศ.			1	1	4	6	2	3	1	0	0	0	0	0	0		0	18	528,480	29,360.00
ออป.เหนือบน			1	3	7	47	32	17	35	16	8	19	45	2	2	1	43	278	6,303,230	22,673.49
ออป.เหนือล่าง			1	2	6	30	5	15	14	11	5	12	36	0	0		16	153	3,324,670	21,729.87
ออป.กลาง			1	3	5	36	25	9	11	3	0	11	19	11	8		28	170	3,722,400	21,896.47
ออป.ตะวันออก			1	3	6	35	13	29	8	5	1	9	20	0	8		20	158	3,694,940	23,385.70
ออป.ใต้			1	2	5	34	7	5	20	6	6	7	19	0	20	2	19	153	3,300,960	21,574.90
ส.คช.			1	2	5	15	15	15	17	2	0	3	7	8	80	12	31	213	4,593,820	21,567.23
ส.คน.			1	2	2	5	1	1	1	0	0	0	0	0	0	0	5	18	443,170	24,620.56
รวม (คน)	1	3	15	32	63	247	114	107	130	43	21	61	151	25	120	15	192	1,340	30,958,450.00	23,103.32
รวม (เงิน)	190,000.00	245,460	872,990	1,487,240	2,495,130	7,680,540	3,022,500	2,323,430	2,329,600	2,329,600	398,050	958,610	2,888,570	486,100	2,203,510	234,420	2,455,910			
เฉลี่ย/คน	190,000.00	81,820	58,199	46,476	39,605	31,095	26,513	21,714	17,920	54,177	18,955	15,715	19,130	19,444	18,363	15,628	12,791			

ข้อมูลโดย  
 งานทะเบียนประวัติ ส่วนบริหารทรัพยากรมนุษย์  
 ฝ่ายทรัพยากรมนุษย์ สำนักบริหารกลาง  
 28 กุมภาพันธ์ 2566



## สรุปจำนวนผู้ปฏิบัติงานเปรียบเทียบรายเดือน

9

วัน/เดือน/ปี	พนักงานและพนักงานปฏิบัติการ			สัญญาจ้าง			รวมทั้งสิ้น			ผลต่าง		
	จำนวน (คน)	เงินเดือน (บาท)	เฉลี่ย/คน (บาท)	จำนวน (คน)	เงินเดือน (บาท)	เฉลี่ย/คน (บาท)	จำนวน (คน)	เงินเดือน (บาท)	เฉลี่ย/คน (บาท)	จำนวน (คน)	เงินเดือน	
											บาท	ร้อยละ
31-ม.ค.-65	1,179	27,473,850.00	23,302.67	105	1,136,360	10,822.48	1,284	28,610,210.00	22,282.10	-1	-34,720.00	-0.1212
28-ก.พ.-65	1,179	27,473,850.00	23,302.67	131	1,534,690	11,715.19	1,310	29,008,540.00	22,143.92	26	398,330.00	1.3923
31-มี.ค.-65	1,174	27,444,100.00	23,376.58	136	1,609,690	11,835.96	1,310	29,053,790.00	22,178.47	0	45,250.00	0.1560
30-เม.ย.-65	1,173	29,467,720.00	25,121.67	141	1,733,400	12,293.62	1,314	31,201,120.00	23,745.14	4	2,147,330.00	7.3909
31-พ.ค.-65	1,174	29,461,000.00	25,094.55	138	1,695,100	12,283.33	1,312	31,156,100.00	23,747.03	-2	-45,020.00	-0.1443
30-มิ.ย.-65	1,174	29,461,000.00	25,094.55	142	1,732,440	12,200.28	1,316	31,193,440.00	23,703.22	4	37,340.00	0.1198
31-ก.ค.-65	1,176	29,486,380.00	25,073.45	144	1,747,660	12,136.53	1,320	31,234,040.00	23,662.15	4	40,600.00	0.1302
31-ส.ค.-65	1,174	29,434,300.00	25,071.81	144	1,747,660	12,136.53	1,318	31,181,960.00	23,658.54	-2	-52,080.00	-0.1667
30-ก.ย.-65	1,174	29,432,400.00	25,070.19	148	1,785,720	12,065.68	1,322	31,218,120.00	23,614.31	4	36,160.00	0.1160
31-ต.ค.-65	1,148	28,524,870.00	24,847.45	188	2,392,980	12,728.62	1,336	30,917,850.00	23,142.10	14	-300,270.00	-0.9618
30-พ.ย.-65	1,147	28,499,920.00	24,847.36	187	2,385,170	12,754.92	1,334	30,885,090.00	23,152.24	-2	-32,760.00	-0.1060
23-ธ.ค.-65	1,144	28,443,010.00	24,862.77	187	2,385,170	12,754.92	1,331	30,828,180.00	23,161.67	-3	-56,910.00	-0.1843
31-ม.ค.-66	1,144	28,450,120.00	24,868.99	196	2,520,170	12,858.01	1,340	30,970,290.00	23,112.16	9	142,110.00	0.4610
28-ก.พ.-66	1,148	28,502,540.00	24,828.00	192	2,455,910	12,791.20	1,340	30,958,450.00	23,103.32	0	-11,840.00	-0.0382

ข้อมูลโดย  
งานทะเบียนประวัติ ส่วนบริหารทรัพยากรมนุษย์  
ฝ่ายทรัพยากรมนุษย์ สำนักบริหารกลาง  
28 กุมภาพันธ์ 2566