



บันทึกข้อความ

ส่วนราชการ สำนักบริหารกลาง (ฝ่ายทรัพยากรมนุษย์ โทร. 135, IP Phone 152121)

ที่ ทส 1401/1101

วันที่ 28 เมษายน 2566

เรื่อง สรุปรายงานผู้ปฏิบัติงานเงินเดือนและค่าจ้าง ณ วันที่ 28 เมษายน 2566

เรียน ผู้อำนวยการองค์การอุตสาหกรรมป่าไม้

สำนักบริหารกลางได้จัดทำข้อมูลเกี่ยวกับจำนวนผู้ปฏิบัติงาน องค์การอุตสาหกรรมป่าไม้ ได้แก่ พนักงาน, พนักงานปฏิบัติการ, พนักงานสัญญาจ้าง และพนักงานปฏิบัติการสัญญาจ้าง รวมทั้งค่าใช้จ่ายประจำเดือน (เงินเดือนและค่าจ้าง) ณ วันที่ 28 เมษายน 2566 สรุปได้ดังนี้

ประเภท ผู้ปฏิบัติงาน	ยอดยกมา ณ 31 มี.ค. 66		จ้าง ใหม่	บรรจุ		เหตุผลที่ออกจากงาน				สรุปรายงาน ณ 28 เม.ย. 66	
	จำนวน (คน)	เงินเดือน/ค่าจ้าง (บาท)		เพิ่ม	ลด	ลาออก/ เลิกจ้าง	ให้ออก/ ไล่ออก	เสียชีวิต	เกษียณ อายุ	จำนวน (คน)	เงินเดือน/ค่าจ้าง (บาท)
ผอ.อป.	1	190,000.00								1	190,000.00
รอง.ผอ.	3	245,460.00								3	267,930.00
พ.นง.	795	21,642,210.00		3						798	23,308,660.00
พ.ปก.	371	6,756,210.00								371	7,194,310.00
พ.สจ.	62	918,200.00			3					59	874,700.00
พ.ปจ.	117	1,302,180.00	1							118	1,380,340.00
รวม	1,349	31,054,260.00	1	3	3					1,350	33,215,940.00

หมายเหตุ : 1.จ้างใหม่ 1 คน

- พ.ปจ. ออป.ตะวันออกฯ 1 คน

2. บรรจุ 3 คน

- พ.นง. (ระดับ 3) ส.บก., ส.คน. 3 คน

3. แต่งตั้ง/เลื่อนระดับ 6 คน

- ทน. (ระดับ 6) ส.วส., ออป.กลาง 3 คน

- พ.นง. (ระดับ 5) ออป.กลาง 2 คน

- พ.นง. (ระดับ 4) ส.คน. 1 คน

4. ค่าใช้จ่าย (ย้อนหลัง 3 เดือน)

- 28 ก.พ. 66 30,958,450.00 ค่าใช้จ่าย ลดลง -11,840.00 คิดเป็น -0.0382%

- 31 มี.ค. 66 31,054,260.00 ค่าใช้จ่าย เพิ่มขึ้น 95,810.00 คิดเป็น 0.3095%

- 28 เม.ย. 66 33,215,940.00 ค่าใช้จ่าย เพิ่มขึ้น 2,161,680.00 คิดเป็น 6.9610%

หมายเหตุ : เลื่อนขึ้นเงินเดือน/ค่าจ้างเป็นความดีความชอบประจำปี 2565

จึงเรียนมาเพื่อโปรดทราบและเห็นควรแจ้ง ส.บง., ส.วส. และ ส.นพ. เพื่อทราบและดำเนินการ

ในส่วนที่เกี่ยวข้อง

(นายธีระยุทธ กลัดพรหม)
ผู้อำนวยการสำนักบริหารกลาง

สรุปจำนวนผู้ปฏิบัติงาน (จำแนกตามประเภท)

ประจำเดือน เมษายน 2566

รายการ	จำนวนคน	เงินเดือน (บาท)
พนักงาน	802	23,766,590.00
พนักงานปฏิบัติการ	371	7,194,310.00
พนักงานสัญญาจ้าง	59	874,700.00
พนักงานปฏิบัติการสัญญาจ้าง	118	1,380,340.00
รวมทั้งหมด	1,350	33,215,940.00

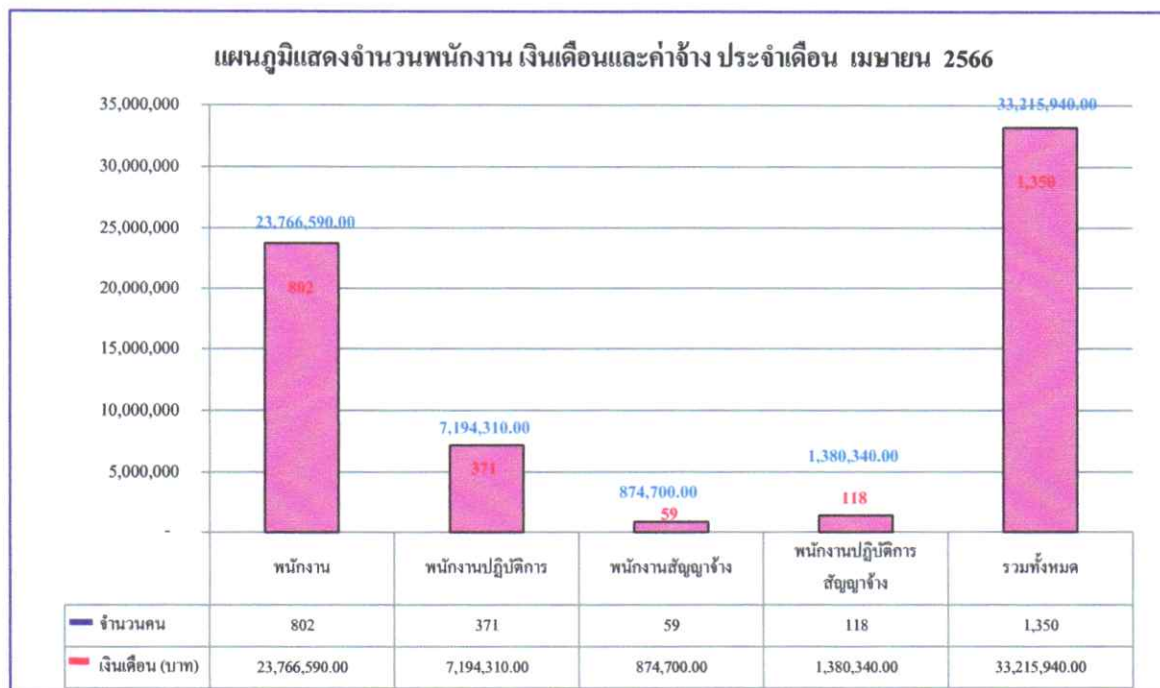

ข้อมูลโดย
งานทะเบียนประวัติ ส่วนบริหารทรัพยากรมนุษย์
ฝ่ายทรัพยากรมนุษย์ สำนักบริหารกลาง
28 เมษายน 2566

สรุปจำนวนผู้ปฏิบัติงาน องค์การอุตสาหกรรมป่าไม้

สังกัด	พนักงาน			พนักงานปฏิบัติการ			ผู้ปฏิบัติงานสัญญาจ้าง						เพศ		จำนวน (คน)	ค่าใช้จ่าย(บาท)	เฉลี่ย/คน
	จำนวน (คน)	เงิน (บาท)	เฉลี่ย/คน	จำนวน (คน)	เงิน (บาท)	เฉลี่ย/คน	พนักงานสัญญาจ้าง			พนักงานปฏิบัติการสัญญาจ้าง			ชาย	หญิง			
							จำนวน (คน)	เงิน (บาท)	เฉลี่ย/คน	จำนวน (คน)	เงิน (บาท)	เฉลี่ย/คน					
อ.อ.ป.	5	527,770.00	105,554.00	0	-	-	0	-	-	0	-	-	5	0	5	527,770.00	105,554.00
ส.บก.	38	1,189,360.0	31,298.95	9	182,050.00	20,227.78	11	165,890.00	15,080.91	2	21,480.00	10,740.00	28	32	60	1,558,780.00	25,979.67
ส.ตส.	15	486,090.0	32,406.00	0	-	-	2	30,000.00	15,000.00	0	-	-	7	10	17	516,090.00	30,358.24
ส.บง.	33	919,750.0	27,871.21	0	-	-	3	45,000.00	15,000.00	0	-	-	4	32	36	964,750.00	26,798.61
ส.นผ.	19	665,450.0	35,023.68	0	-	-	2	30,000.00	15,000.00	1	15,890.00	15,890.00	5	16	22	711,340.00	32,333.64
ส.กม.	9	239,720.0	26,635.56	1	17,330.00	17,330.00	0	-	-	0	-	-	6	4	10	257,050.00	25,705.00
ส.วส.	21	677,830.0	32,277.62	0	-	-	7	105,000.00	15,000.00	0	-	-	14	15	28	782,830.00	27,958.21
ส.ธต.	19	638,810.0	33,621.58	0	-	-	0	-	-	0	-	-	7	12	19	638,810.00	33,621.58
ออป.เหนือบน	168	4,869,520.0	28,985.24	70	1,349,790.00	19,282.71	9	126,000.00	14,000.00	34	397,550.00	11,692.65	208	73	281	6,742,860.00	23,995.94
ออป.เหนือล่าง	93	2,538,450.0	27,295.16	48	913,380.00	19,028.75	1	15,000.00	15,000.00	15	176,170.00	11,744.67	117	40	157	3,643,000.00	23,203.82
ออป.กลาง	94	2,684,120.0	28,554.47	49	946,270.00	19,311.63	8	120,000.00	15,000.00	20	236,550.00	11,827.50	125	46	171	3,986,940.00	23,315.44
ออป.ตะวันออก	110	3,086,680.0	28,060.73	37	714,710.00	19,316.49	5	75,000.00	15,000.00	7	78,840.00	11,262.86	104	55	159	3,955,230.00	24,875.66
ออป.ใต้	87	2,392,610.0	27,501.26	48	913,550.00	19,032.29	7	98,350.00	14,050.00	12	141,920.00	11,826.67	98	56	154	3,546,430.00	23,028.77
ส.คช.	76	2,424,320.0	31,898.95	109	2,157,230.00	19,791.10	1	19,460.00	19,460.00	27	311,940.00	11,553.33	166	47	213	4,912,950.00	23,065.49
ส.คน.	15	426,110.0	28,407.33	0	-	-	3	45,000.00	15,000.00	0	-	-	9	9	18	471,110.00	26,172.78
รวม	802	23,766,590.00	29,634.15	371	7,194,310.00	19,391.67	59	874,700.00	182,590.91	118	1,380,340.00	11,697.80	903	447	1,350	33,215,940.00	24,604.40

ข้อมูลโดย

งานทะเบียนประวัติ ส่วนบริหารทรัพยากรมนุษย์

ฝ่ายทรัพยากรมนุษย์ สำนักบริหารกลาง

28 เมษายน 2566

แผนภูมิแสดงจำนวนผู้ปฏิบัติงานและเงินเดือน/ค่าจ้างขององค์การอุตสาหกรรมป่าไม้
ประจำเดือน เมษายน 2566



ประจำเดือน เมษายน 2566

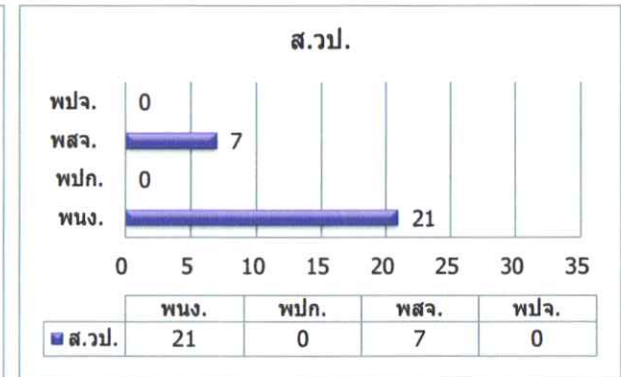
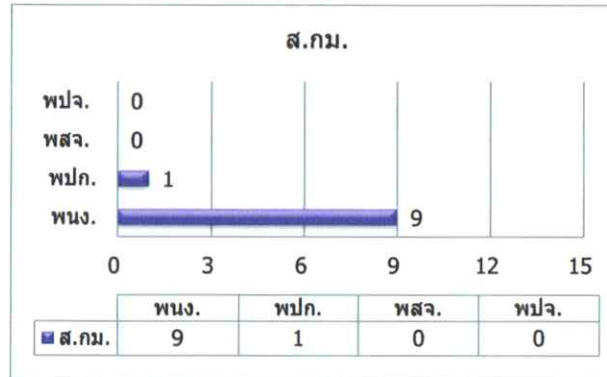
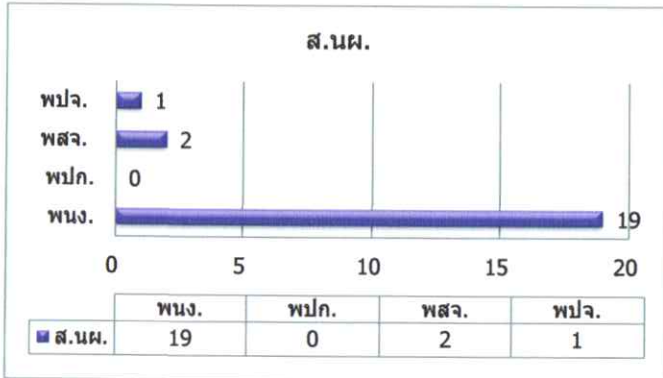
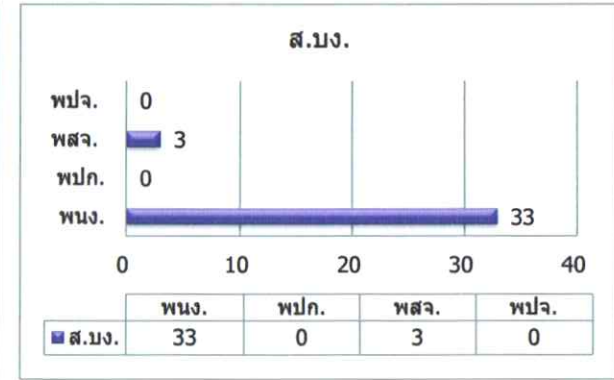
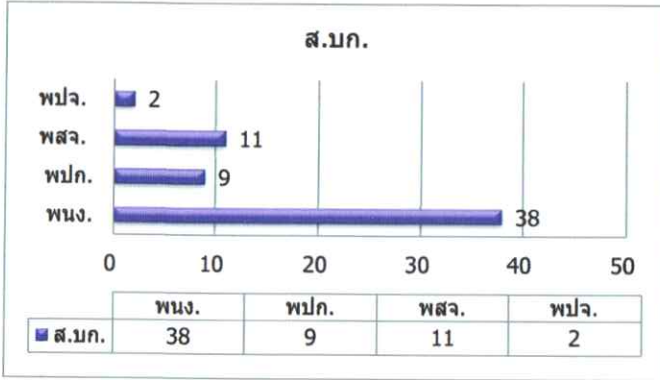

ประจำเดือน เมษายน 2566

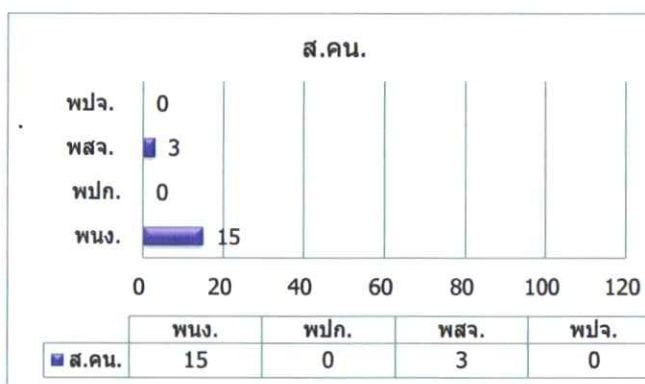
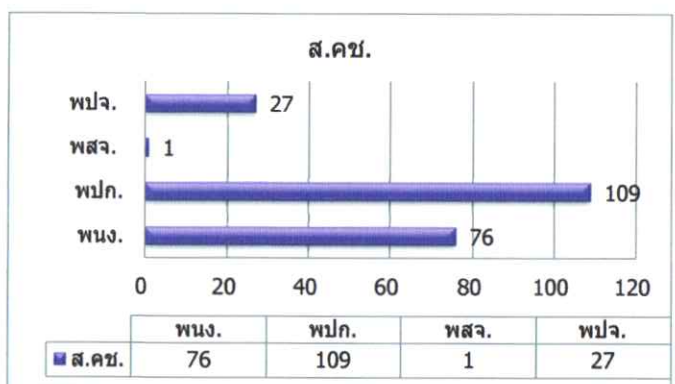
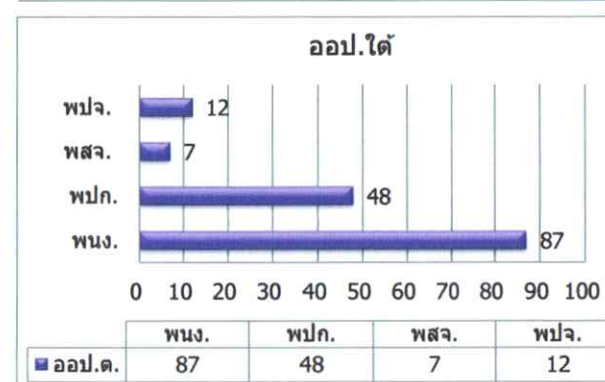
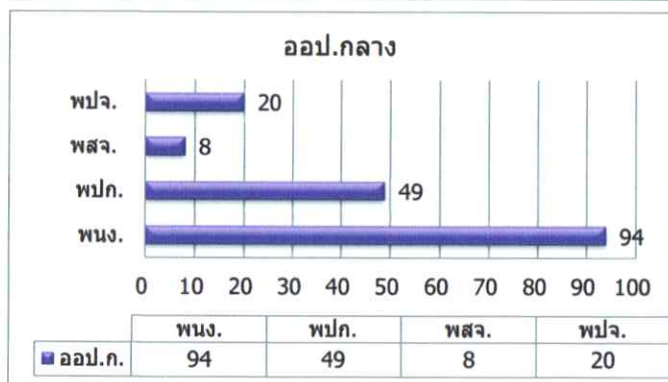
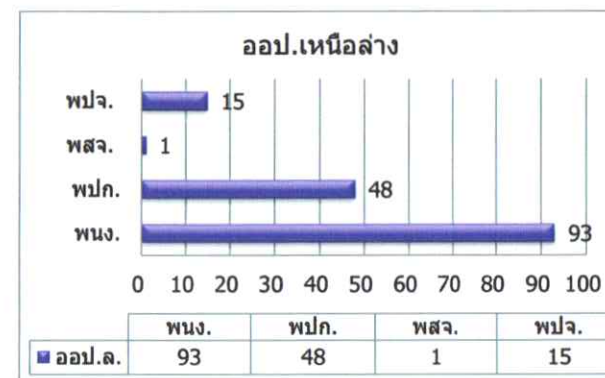
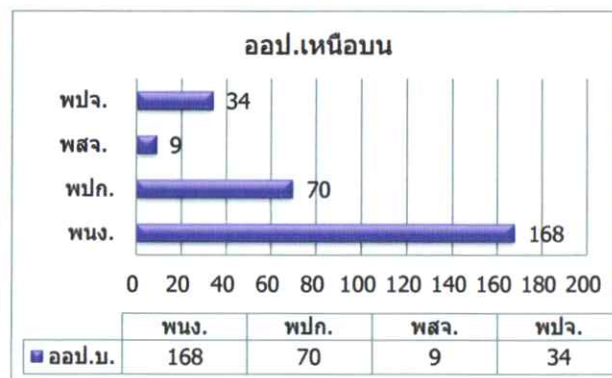
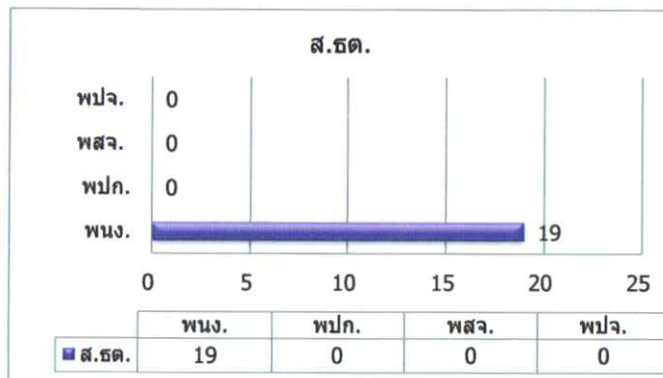

ประจำเดือน เมษายน 2566

ชื่อกลุ่มระดับของตำแหน่ง	ชื่อตำแหน่ง	ระดับ/ ชั้น	จำนวน ผู้ปฏิบัติงาน ต้นเดือน (คน)	การหมุนเวียนระหว่างปี									จำนวน ผู้ปฏิบัติงาน สิ้นเดือน (คน)		
				จ้าง	บรรจุเป็นพนักงาน		แต่งตั้ง/เลื่อนระดับ		ลาออก/ เลิกจ้าง	ไล่ออก/ ให้ออก	เสียชีวิต	เกษียณอายุ		เกษียณอายุ ก่อนกำหนด	
					เพิ่ม	ลด	เพิ่ม	ลด							
กลุ่มผู้บริหารระดับสูง	ผู้อำนวยการ (11)	11	1												1
กลุ่มผู้บริหารระดับสูง	รองผู้อำนวยการ (10)	10	3												3
กลุ่มงานปริญาและบริหาร	ผู้อำนวยการสำนัก (9)	9	15												15
กลุ่มงานปริญาและบริหาร	หัวหน้าฝ่าย (8)	8	34												34
กลุ่มงานปริญาและบริหาร	ผู้จัดการ/หัวหน้าส่วน (7)	7	61												61
กลุ่มงานปริญาและบริหาร	หัวหน้างาน (6)	6	250				3								253
กลุ่มงานวิชาชีพ	พนักงาน (5)	5	117				2	3							116
กลุ่มงานวิชาชีพ	พนักงาน (4)	4	104				1	2							103
กลุ่มงานวิชาชีพ	พนักงาน (3)	3	150		3			1							152
กลุ่มงานทั่วไป	พนักงาน (2)	2	43												43
กลุ่มงานทั่วไป	พนักงาน (1)	1	21												21
กลุ่มงานปฏิบัติการ	พนักงานปฏิบัติการ (6)	(6)	61												61
กลุ่มงานปฏิบัติการ	พนักงานปฏิบัติการ (5)	(5)	151												151
กลุ่มงานปฏิบัติการ	พนักงานปฏิบัติการ (4)	(4)	25												25
กลุ่มงานปฏิบัติการ	พนักงานปฏิบัติการ (3)	(3)	119												119
กลุ่มงานปฏิบัติการ	พนักงานปฏิบัติการ (2)	(2)	15												15
กลุ่มงานทั่วไป	พสจ.	0	62				3								59
กลุ่มงานปฏิบัติการ	พปจ.	0	117	1											118
			1,349	1	3	3	6	6	0	0	0	0	0	0	1,350

หมายเหตุ :

- | | | | | | |
|---|----------------------------|-----------------|-------------|---|----|
| 1 | หัวหน้างาน (ระดับ 6) | ส.วส., ออป.กลาง | แต่งตั้ง | 3 | คน |
| 2 | พนักงาน (ระดับ 5) | อป.กลาง | แต่งตั้ง | 2 | คน |
| 3 | พนักงาน (ระดับ 4) | ส.คน. | เลื่อนระดับ | 1 | คน |
| 4 | พนักงาน (ระดับ 3) | ส.บก., ส.คน. | บรรจุ | 3 | คน |
| 5 | พนักงานปฏิบัติการสัญญาจ้าง | อป.ตะวันออกฯ | จ้างใหม่ | 1 | คน |

ข้อมูลโดย

งานทะเบียนประวัติ ส่วนบริหารทรัพยากรมนุษย์

ฝ่ายทรัพยากรมนุษย์ สำนักบริหารกลาง

แผนภูมิแสดงจำนวนผู้ปฏิบัติงานเปรียบเทียบระหว่าง

มีนาคม 2566 - เมษายน 2566

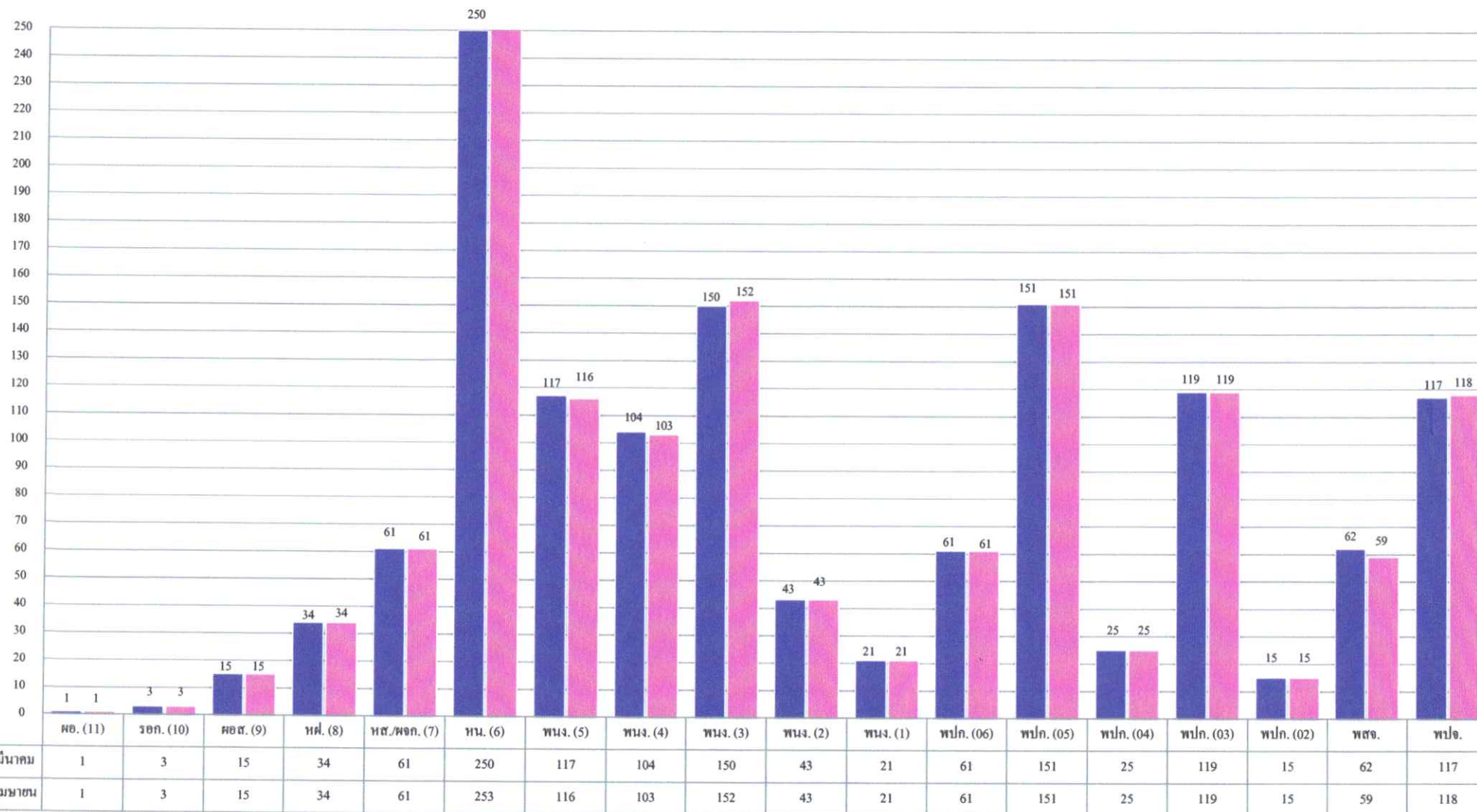

สรุปจำนวนผู้ปฏิบัติงาน อ.อ.ป. แยกตามระดับและเงินเดือน

สังกัด	ระดับ 11	ระดับ 10	ระดับ 9	ระดับ 8	ระดับ 7	ระดับ 6	ระดับ 5	ระดับ 4	ระดับ 3	ระดับ 2	ระดับ 1	ชั้น 6	ชั้น 5	ชั้น 4	ชั้น 3	ชั้น 2	สัญญาจ้าง	รวม	รวมเงินเดือน	เฉลี่ย/คน
อ.อ.ป.	1	3	1															5	527,770.00	105,554.00
ส.บ.ก.			1	3	6	12	6	1	8	0	1	0	4	4	1		13	60	1,558,780	25,979.67
ส.ต.ส.			1	2	3	6	0	0	3	0	0	0	0	0	0		2	17	516,090	30,358.24
ส.บ.ง.			1	2	5	10	4	4	7	0	0	0	0	0	0		3	36	964,750	26,798.61
ส.น.ผ.			1	2	5	4	4	0	3	0	0	0	0	0	0		3	22	711,340	32,333.64
ส.ก.ม.			1	2	0	2	2	1	1	0	0	0	0	0	1		0	10	257,050	25,705.00
ส.ว.ส.			1	2	4	7	0	3	4	0	0	0	0	0	0		7	28	782,830	27,958.21
ส.ธ.ค.			1	2	4	6	2	3	1	0	0	0	0	0	0		0	19	638,810	33,621.58
ออป.เหนืออบน			1	3	7	48	30	17	38	16	8	19	46	2	2	1	43	281	6,742,860	23,995.94
ออป.เหนือล่าง			1	3	5	31	6	14	17	11	5	12	36	0	0		16	157	3,643,000	23,203.82
ออป.กลาง			1	3	5	38	25	7	12	3	0	11	19	11	8		28	171	3,986,940	23,315.44
ออป.ตะวันออกกา			1	3	6	35	14	27	18	5	1	9	20	0	8		12	159	3,955,230	24,875.66
ออป.ใต้			1	3	4	34	7	6	20	6	6	7	19	0	20	2	19	154	3,546,430	23,028.77
ส.ค.ช.			1	2	5	15	15	18	18	2	0	3	7	8	79	12	28	213	4,912,950	23,065.49
ส.ค.น.			1	2	2	5	1	2	2	0	0	0	0	0	0	0	3	18	471,110	26,172.78
รวม (คน)	1	3	15	34	61	253	116	103	152	43	21	61	151	25	119	15	177	1,350	33,215,940.00	24,604.40
รวม (เงิน)	190,000.00	267,930	952,500	1,709,010	2,590,390	8,439,680	3,244,470	2,389,230	2,828,230	730,390	424,760	1,017,370	3,078,770	520,250	2,328,130	249,790	2,255,040			
เฉลี่ย/คน	190,000.00	89,310	63,500	50,265	42,465	33,358	27,970	23,196	18,607	16,986	20,227	16,678	20,389	20,810	19,564	16,653	12,740			

ข้อมูลโดย

งานทะเบียนประวัติ ส่วนบริหารทรัพยากรมนุษย์

ฝ่ายทรัพยากรมนุษย์ สำนักบริหารกลาง

28 เมษายน 2566

สรุปจำนวนผู้ปฏิบัติงานเปรียบเทียบรายเดือน

วัน/เดือน/ปี	พนักงานและพนักงานปฏิบัติการ			สัญญาจ้าง			รวมทั้งสิ้น			ผลต่าง		
	จำนวน (คน)	เงินเดือน (บาท)	เฉลี่ย/คน (บาท)	จำนวน (คน)	เงินเดือน (บาท)	เฉลี่ย/คน (บาท)	จำนวน (คน)	เงินเดือน (บาท)	เฉลี่ย/คน (บาท)	จำนวน (คน)	เงินเดือน	
											บาท	ร้อยละ
31-ม.ค.-65	1,179	27,473,850.00	23,302.67	105	1,136,360	10,822.48	1,284	28,610,210.00	22,282.10	-1	-34,720.00	-0.1212
28-ก.พ.-65	1,179	27,473,850.00	23,302.67	131	1,534,690	11,715.19	1,310	29,008,540.00	22,143.92	26	398,330.00	1.3923
31-มี.ค.-65	1,174	27,444,100.00	23,376.58	136	1,609,690	11,835.96	1,310	29,053,790.00	22,178.47	0	45,250.00	0.1560
30-เม.ย.-65	1,173	29,467,720.00	25,121.67	141	1,733,400	12,293.62	1,314	31,201,120.00	23,745.14	4	2,147,330.00	7.3909
31-พ.ค.-65	1,174	29,461,000.00	25,094.55	138	1,695,100	12,283.33	1,312	31,156,100.00	23,747.03	-2	-45,020.00	-0.1443
30-มิ.ย.-65	1,174	29,461,000.00	25,094.55	142	1,732,440	12,200.28	1,316	31,193,440.00	23,703.22	4	37,340.00	0.1198
31-ก.ค.-65	1,176	29,486,380.00	25,073.45	144	1,747,660	12,136.53	1,320	31,234,040.00	23,662.15	4	40,600.00	0.1302
31-ส.ค.-65	1,174	29,434,300.00	25,071.81	144	1,747,660	12,136.53	1,318	31,181,960.00	23,658.54	-2	-52,080.00	-0.1667
30-ก.ย.-65	1,174	29,432,400.00	25,070.19	148	1,785,720	12,065.68	1,322	31,218,120.00	23,614.31	4	36,160.00	0.1160
31-ต.ค.-65	1,148	28,524,870.00	24,847.45	188	2,392,980	12,728.62	1,336	30,917,850.00	23,142.10	14	-300,270.00	-0.9618
30-พ.ย.-65	1,147	28,499,920.00	24,847.36	187	2,385,170	12,754.92	1,334	30,885,090.00	23,152.24	-2	-32,760.00	-0.1060
23-ธ.ค.-65	1,144	28,443,010.00	24,862.77	187	2,385,170	12,754.92	1,331	30,828,180.00	23,161.67	-3	-56,910.00	-0.1843
31-ม.ค.-66	1,144	28,450,120.00	24,868.99	196	2,520,170	12,858.01	1,340	30,970,290.00	23,112.16	9	142,110.00	0.4610
28-ก.พ.-66	1,148	28,502,540.00	24,828.00	192	2,455,910	12,791.20	1,340	30,958,450.00	23,103.32	0	-11,840.00	-0.0382
31-มี.ค.-66	1,170	28,833,880.00	24,644.34	179	2,220,380	12,404.36	1,349	31,054,260.00	23,020.21	9	95,810.00	0.3095
28-เม.ย.-66	1,173	30,960,900.00	26,394.63	177	2,255,040	12,740.34	1,350	33,215,940.00	24,604.40	1	2,161,680.00	6.9610

ข้อมูลโดย

งานทะเบียนประวัติ ส่วนบริหารทรัพยากรมนุษย์

ฝ่ายทรัพยากรมนุษย์ สำนักบริหารกลาง

28 เมษายน 2566