



ประกาศองค์การอุตสาหกรรมป่าไม้
เรื่อง การกำหนดบริบทองค์กร และขอบเขตการดำเนินการจัดการสิ่งแวดล้อม
ตามโครงการสำนักงานสีเขียว ขององค์การอุตสาหกรรมป่าไม้

กำหนดให้พื้นที่องค์การอุตสาหกรรมป่าไม้ (สำนักงานกลาง) เป็นพื้นที่ขอบเขตการจัดการ
สิ่งแวดล้อม ตามโครงการสำนักงานสีเขียว (Green Office) ดังนี้

1. อาคาร 1 (อาคารองค์การอุตสาหกรรมป่าไม้)
2. อาคาร 2 (อาคารฝ่ายทรัพยากรมนุษย์ สำนักบริหารกลาง , สำนักวิจัยพัฒนาและสารสนเทศ
และห้องน้ํารกต)
3. อาคาร 3 (อาคารห้องอาหาร)
4. อาคาร 5 (อาคาร 4 ชั้น และ สำนักธุรกิจคาร์บอนและนวัตกรรม)
5. อาคาร 6 (อาคารสำนักธุรกิจการตลาด)
6. อาคาร 7 (อาคารแสดงสินค้า)
7. อาคาร 8 (ร้านกาแฟเดิม)

โดยกิจกรรมต่างๆ มีทั้งการปฏิบัติในสำนักงาน และภายนอกสำนักงาน โดยจะกำหนดขอบเขต
การจัดการสิ่งแวดล้อม เพื่อขอรับรอง ดังนี้

1. กิจกรรมและพื้นที่ภายในอาคารสำนักงานทั้งหมด รวมไปถึงกิจกรรมของหน่วยงานภายนอก
ทั้งหมดที่เข้ามาปฏิบัติงานภายในสำนักงาน เช่น การตั้งบูธประชาสัมพันธ์จากหน่วยงานภายนอก ร้านค้า
ภายในห้องอาหาร เป็นต้น
2. กิจกรรมและพื้นที่รอบอาคารสำนักงานทั้งหมด ได้แก่ ลานจอดรถ พื้นที่สีเขียว พื้นที่สูบบุหรี่
ห้องอาหาร และพื้นที่เก็บของและรับรองของเสีย

หมายเหตุ : ยกเว้นอาคาร 4 (อาคารสำนักบัญชีและการเงิน (เดิม) หลังอาคารองค์การอุตสาหกรรมป่าไม้)
เนื่องจากอยู่ระหว่างการขอรื้อถอน

สำเนาถูกต้อง



(นายพิเชษฐ์ คิมประคินฐ์)
พนักงาน (ระดับ 5) งานบริหารทั่วไป
ฝ่ายอำนวยการ สำนักงานบริหารกลาง

ประกาศ ณ วันที่ 29 พฤษภาคม พ.ศ. 2566

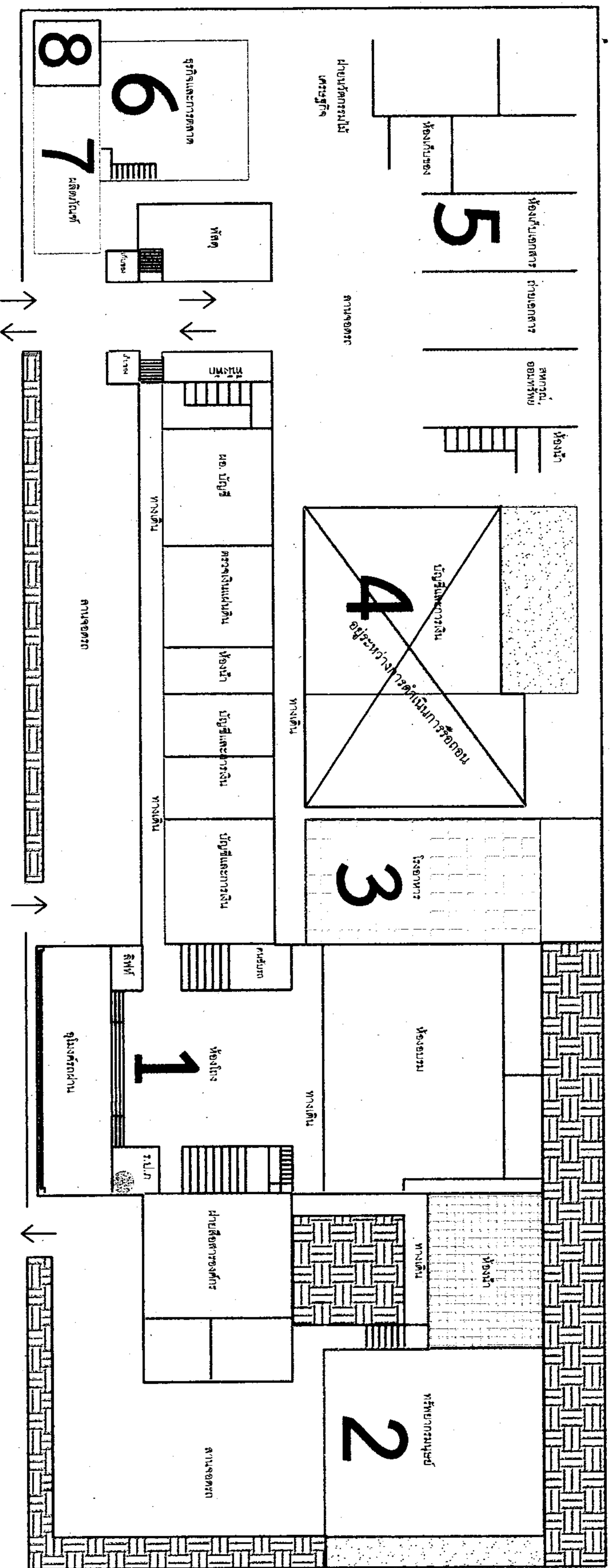
(นายสุกิจ จันทร์ทอง)
ผู้อำนวยการองค์การอุตสาหกรรมป่าไม้



แบบแปลน อ.อ.ป.

- | | | | |
|---|----------------|----------|------------|
|  | พื้นที่สีเขียว | 3 | อาคารที่ 3 |
|  | พื้นที่สุบบุพร | 4 | อาคารที่ 4 |
| 1 | อาคารที่ 1 | 5 | อาคารที่ 5 |
| 2 | อาคารที่ 2 | 6 | อาคารที่ 6 |
| 7 | อาคารที่ 7 | 8 | อาคารที่ 8 |