



บันทึกข้อความ

ส่วนราชการ สำนักบริหารกลาง (ฝ่ายทรัพยากรมนุษย์ โทร. 135, IP Phone 1138)

ที่ ทส 1401/1365

วันที่ 1 มิถุนายน 2566

เรื่อง สรุปรายงานผู้ปฏิบัติงานเงินเดือนและค่าจ้าง ณ วันที่ 31 พฤษภาคม 2566

เรียน ผู้อำนวยการองค์การอุตสาหกรรมป่าไม้

สำนักบริหารกลางได้จัดทำข้อมูลเกี่ยวกับจำนวนผู้ปฏิบัติงาน องค์การอุตสาหกรรมป่าไม้ ได้แก่ พนักงาน, พนักงานปฏิบัติการ, พนักงานสัญญาจ้าง และพนักงานปฏิบัติการสัญญาจ้าง รวมทั้งค่าใช้จ่ายประจำเดือน (เงินเดือนและค่าจ้าง) ณ วันที่ 31 พฤษภาคม 2566 สรุปได้ดังนี้

ประเภท ผู้ปฏิบัติงาน	ยอดยกมา ณ 28 เม.ย. 66		จ้าง ใหม่	บรรจุ		เหตุผลที่ออกจากงาน				สรุปรายงาน ณ 31 พ.ค. 66	
	จำนวน (คน)	เงินเดือน/ค่าจ้าง (บาท)		เพิ่ม	ลด	ลาออก/ เลิกจ้าง	ให้ออก/ ไล่ออก	เสียชีวิต	เกษียณ อายุ	จำนวน (คน)	เงินเดือน/ค่าจ้าง (บาท)
ผอ.อป.	1	190,000.00								1	190,000.00
รอง.ผอ.	3	267,930.00								3	267,930.00
พ.นง.	798	23,308,660.00		1		1				798	23,289,620.00
พ.ปก.	371	7,194,310.00						1		370	7,176,480.00
พ.สจ.	59	874,700.00			1	1				57	844,700.00
พ.ปจ.	118	1,380,340.00	3							121	1,412,560.00
รวม	1,350	33,215,940.00	3	1	1	2		1		1,350	33,181,290.00

หมายเหตุ : 1. จ้างใหม่ 3 คน

- พ.ปจ. ออป.กลาง 3 คน

2. บรรจุ 1 คน

- พ.นง. (ระดับ 3) ออป.เหนือล่าง 1 คน

3. ลาออก 2 คน

- ทน. (ระดับ 6) ส.บก. 1 คน

- พ.สจ. ออป.กลาง 1 คน

4. เสียชีวิต 1 คน

- พ.ปก. (ชั้น 5) ออป.เหนือบน 1 คน

5. แต่งตั้ง/เลื่อนระดับ 29 คน

- ท.ผ. (ระดับ 8) ส.นผ. 1 คน

- ทน. (ระดับ 6) ออป.เหนือบน 1 คน

- พ.นง. (ระดับ 5) ออป.เหนือล่าง, ออป.กลาง, ออป.ใต้ 4 คน

- พ.นง. (ระดับ 4) ส.บก., ส.ตส., ส.วส., ออป.เหนือบน, ออป.ใต้, ส.คช. 21 คน

- พ.นง. (ระดับ 3) ออป.กลาง, ส.คช. 2 คน



- ๒ -
บันทึกข้อความ

ส่วนราชการ

-2-

ที่ ทส 1401/

วันที่

เรื่อง สรุปรายงานผู้ปฏิบัติงานเงินเดือนและค่าจ้าง ณ วันที่ 31 พฤษภาคม 2566

6. ค่าใช้จ่าย (ย้อนหลัง 3 เดือน)

- 31 มี.ค. 66	31,054,260.00	ค่าใช้จ่าย	เพิ่มขึ้น	95,810.00	คิดเป็น	0.3095%
- 28 เม.ย. 66	33,215,940.00	ค่าใช้จ่าย	เพิ่มขึ้น	2,161,680.00	คิดเป็น	6.9610%
- 31 พ.ค. 66	33,181,290.00	ค่าใช้จ่าย	ลดลง	-34,650.00	คิดเป็น	-0.1043%

จึงเรียนมาเพื่อโปรดทราบและเห็นควรแจ้ง ส.บง., ส.วส. และ ส.นผ. เพื่อทราบและดำเนินการในส่วนที่เกี่ยวข้อง

(นายธีระยุทธ กลัดพรหม)
ผู้อำนวยการสำนักบริหารกลาง

สรุปจำนวนผู้ปฏิบัติงาน (จำแนกตามประเภท)

ประจำเดือน พฤษภาคม 2566

รายการ	จำนวนคน	เงินเดือน (บาท)
พนักงาน	802	23,747,550.00
พนักงานปฏิบัติการ	370	7,176,480.00
พนักงานสัญญาจ้าง	57	844,700.00
พนักงานปฏิบัติการสัญญาจ้าง	121	1,412,560.00
รวมทั้งหมด	1,350	33,181,290.00

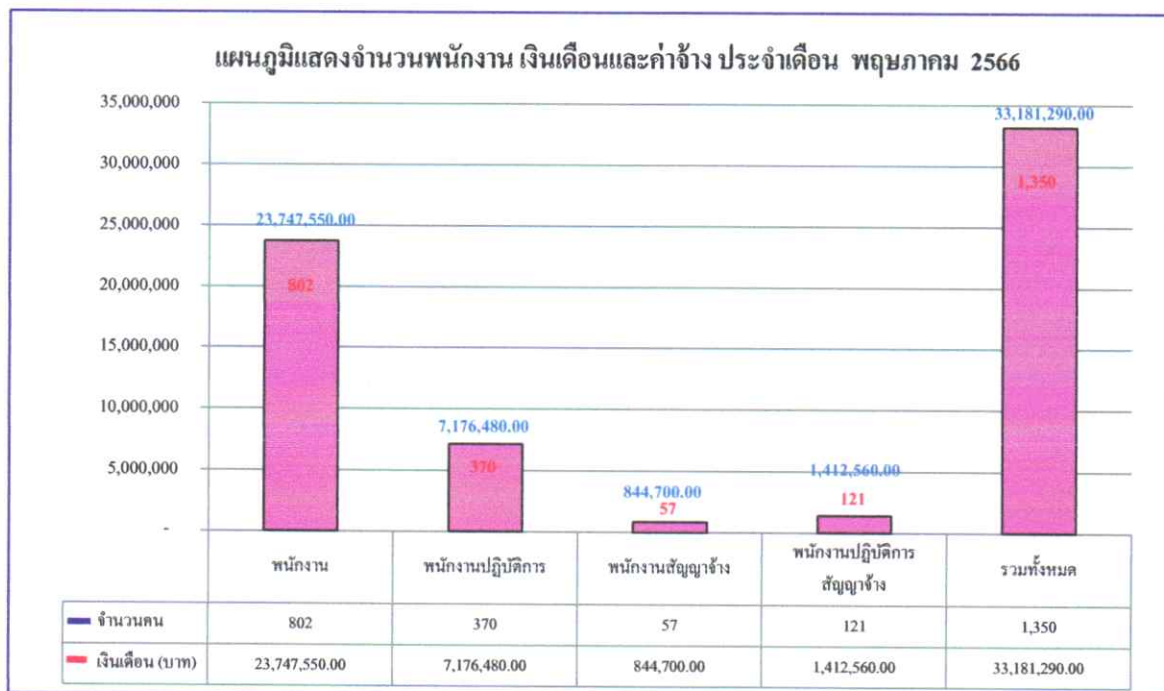

ข้อมูลโดย

งานทะเบียนประวัติ ส่วนบริหารทรัพยากรมนุษย์

ฝ่ายทรัพยากรมนุษย์ สำนักบริหารกลาง

1 มิถุนายน 2566

สรุปจำนวนผู้ปฏิบัติงาน องค์การอุตสาหกรรมป่าไม้

2

สังกัด	พนักงาน			พนักงานปฏิบัติการ			ผู้ปฏิบัติงานสัญญาจ้าง						เพศ		จำนวน (คน)	ค่าใช้จ่าย(บาท)	เฉลี่ย/คน
	จำนวน (คน)	เงิน (บาท)	เฉลี่ย/คน	จำนวน (คน)	เงิน (บาท)	เฉลี่ย/คน	พนักงานสัญญาจ้าง			พนักงานปฏิบัติการสัญญาจ้าง			ชาย	หญิง			
							จำนวน (คน)	เงิน (บาท)	เฉลี่ย/คน	จำนวน (คน)	เงิน (บาท)	เฉลี่ย/คน					
อ.อ.ป.	5	527,770.00	105,554.00	0	-	-	0	-	-	0	-	-	5	0	5	527,770.00	105,554.00
ส.บก.	37	1,155,320.0	31,224.86	9	182,050.00	20,227.78	11	165,890.00	15,080.91	2	21,480.00	10,740.00	28	31	59	1,524,740.00	25,843.05
ส.คส.	15	486,090.0	32,406.00	0	-	-	2	30,000.00	15,000.00	0	-	-	7	10	17	516,090.00	30,358.24
ส.บง.	33	919,750.0	27,871.21	0	-	-	3	45,000.00	15,000.00	0	-	-	4	32	36	964,750.00	26,798.61
ส.นผ.	19	665,450.0	35,023.68	0	-	-	2	30,000.00	15,000.00	1	15,890.00	15,890.00	5	17	22	711,340.00	32,333.64
ส.กม.	9	239,720.0	26,635.56	1	17,330.00	17,330.00	0	-	-	0	-	-	6	4	10	257,050.00	25,705.00
ส.วส.	21	677,830.0	32,277.62	0	-	-	7	105,000.00	15,000.00	0	-	-	14	14	28	782,830.00	27,958.21
ส.ธต.	19	638,810.0	33,621.58	0	-	-	0	-	-	0	-	-	7	12	19	638,810.00	33,621.58
ออป.เหนือบน	168	4,869,520.0	28,985.24	69	1,331,960.00	19,303.77	9	126,000.00	14,000.00	34	397,550.00	11,692.65	207	73	280	6,725,030.00	24,017.96
ออป.เหนือล่าง	94	2,553,450.0	27,164.36	48	913,380.00	19,028.75	0	-	-	15	176,170.00	11,744.67	117	40	157	3,643,000.00	23,203.82
ออป.กลาง	94	2,684,120.0	28,554.47	49	946,270.00	19,311.63	7	105,000.00	15,000.00	23	268,770.00	11,685.65	127	46	173	4,004,160.00	23,145.43
ออป.ตะวันออกฯ	110	3,097,930.0	28,163.00	37	714,710.00	19,316.49	5	75,000.00	15,000.00	7	78,840.00	11,262.86	104	55	159	3,966,480.00	24,946.42
ออป.ใต้	87	2,381,360.0	27,371.95	48	913,550.00	19,032.29	7	98,350.00	14,050.00	12	141,920.00	11,826.67	98	56	154	3,535,180.00	22,955.71
ส.คช.	76	2,424,320.0	31,898.95	109	2,157,230.00	19,791.10	1	19,460.00	19,460.00	27	311,940.00	11,553.33	166	47	213	4,912,950.00	23,065.49
ส.คน.	15	426,110.0	28,407.33	0	-	-	3	45,000.00	15,000.00	0	-	-	9	9	18	471,110.00	26,172.78
รวม	802	23,747,550.00	29,610.41	370	7,176,480.00	19,395.89	57	844,700.00	167,590.91	121	1,412,560.00	11,674.05	904	446	1,350	33,181,290.00	24,578.73

ข้อมูลโดย

งานทะเบียนประวัติ ส่วนบริหารทรัพยากรมนุษย์

ฝ่ายทรัพยากรมนุษย์ สำนักบริหารกลาง

1 มิถุนายน 2566

แผนภูมิแสดงจำนวนผู้ปฏิบัติงานและเงินเดือน/ค่าจ้างขององค์การอุตสาหกรรมป่าไม้
ประจำเดือน พฤษภาคม 2566



ประจำเดือน พฤษภาคม 2566

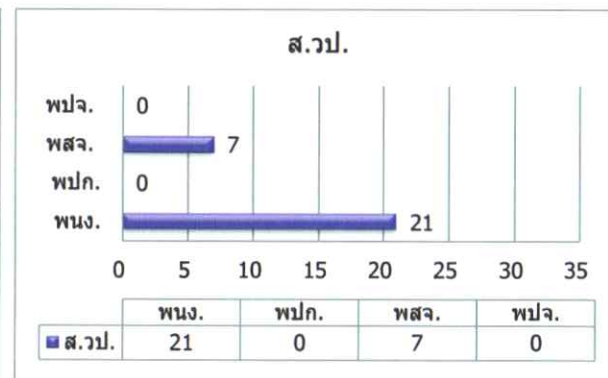
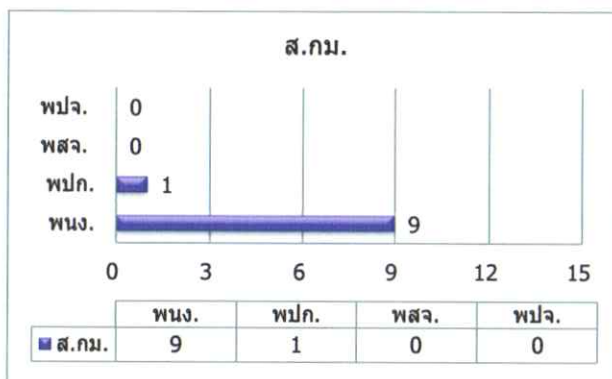
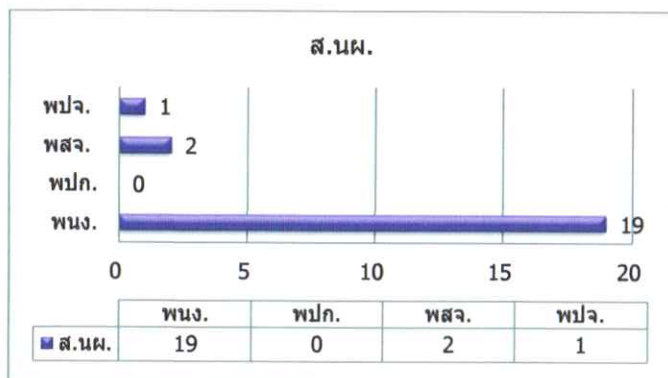
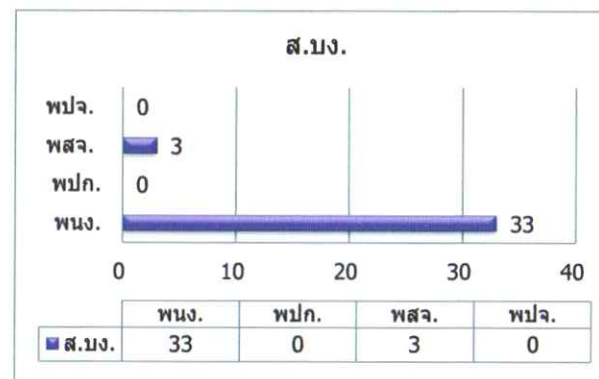
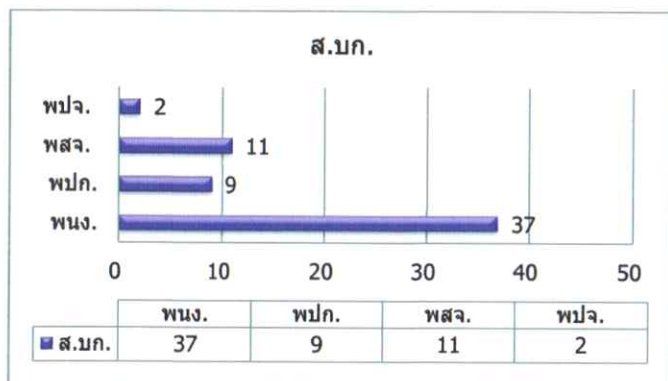

ประจำเดือน พฤษภาคม 2566

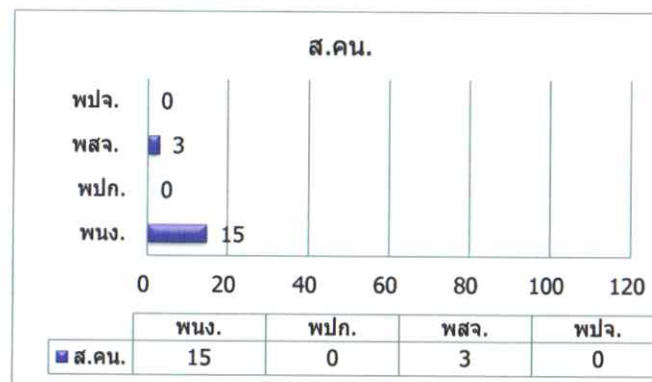
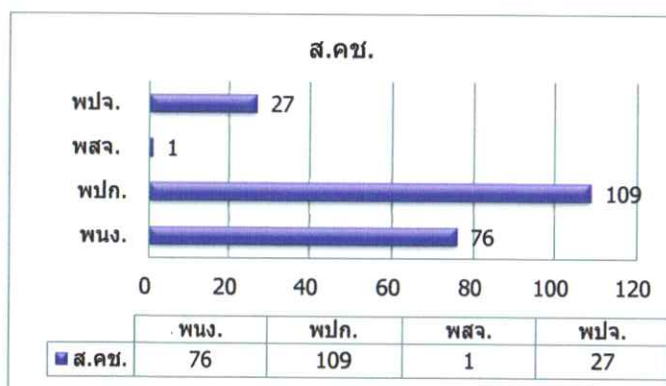
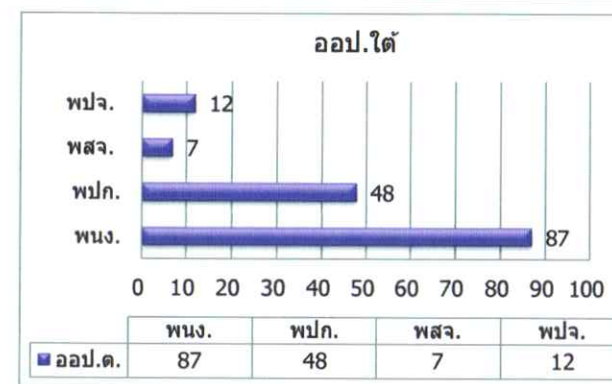
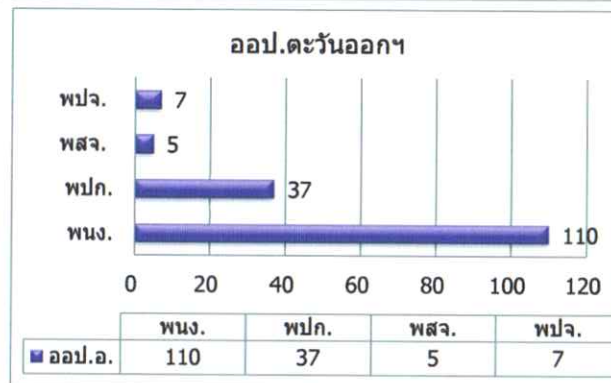
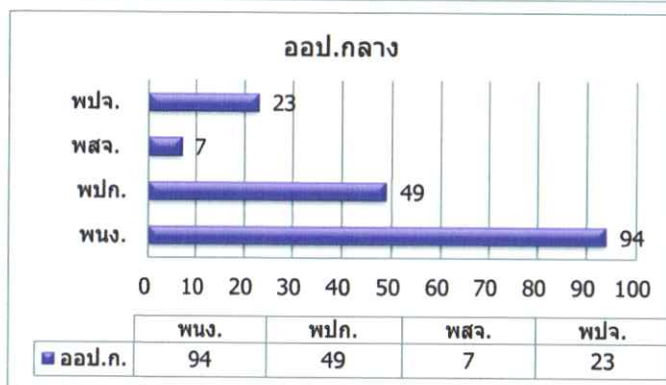
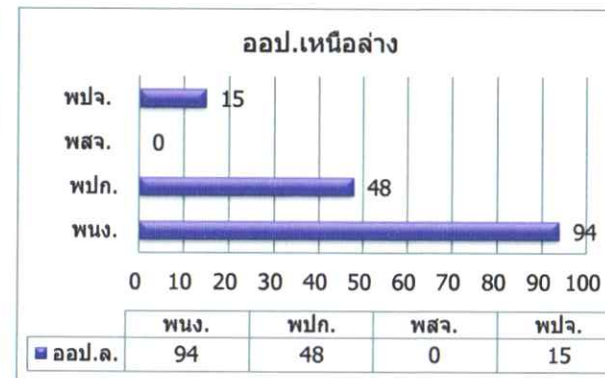
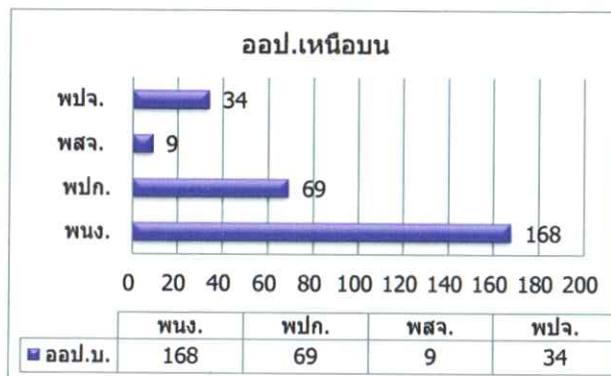
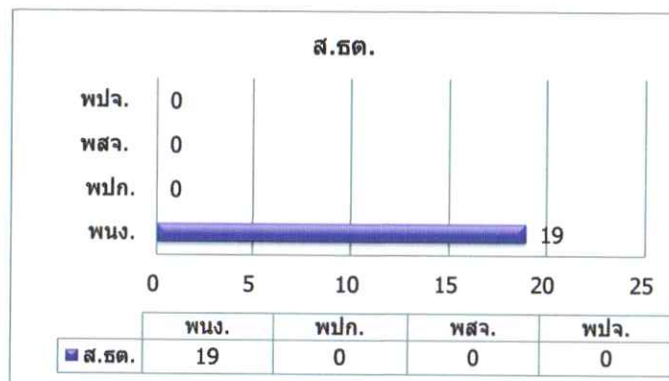

ชื่อกลุ่มระดับของตำแหน่ง	ชื่อตำแหน่ง	ระดับ/ ชั้น	จำนวน ผู้ปฏิบัติงาน ต้นเดือน (คน)	การหมุนเวียนระหว่างปี									จำนวน ผู้ปฏิบัติงาน สิ้นเดือน (คน)		
				จ้าง	บรรจุเป็นพนักงาน		แต่งตั้ง/เลื่อนระดับ		ลาออก/ เลิกจ้าง	ไล่ออก/ ให้ออก	เสียชีวิต	เกษียณอายุ		เกษียณอายุ ก่อนกำหนด	
					เพิ่ม	ลด	เพิ่ม	ลด							
กลุ่มผู้บริหารระดับสูง	ผู้อำนวยการ (11)	11	1												1
กลุ่มผู้บริหารระดับสูง	รองผู้อำนวยการ (10)	10	3												3
กลุ่มงานปริญาและบริหาร	ผู้อำนวยการสำนัก (9)	9	15												15
กลุ่มงานปริญาและบริหาร	หัวหน้าฝ่าย (8)	8	34			1									35
กลุ่มงานปริญาและบริหาร	ผู้จัดการ/หัวหน้าส่วน (7)	7	61				1								60
กลุ่มงานปริญาและบริหาร	หัวหน้างาน (6)	6	253			1		1							253
กลุ่มงานวิชาชีพ	พนักงาน (5)	5	116			4	1								119
กลุ่มงานวิชาชีพ	พนักงาน (4)	4	102			21	4								119
กลุ่มงานวิชาชีพ	พนักงาน (3)	3	153		1		2	21							135
กลุ่มงานทั่วไป	พนักงาน (2)	2	43					2							41
กลุ่มงานทั่วไป	พนักงาน (1)	1	21												21
กลุ่มงานปฏิบัติการ	พนักงานปฏิบัติการ (6)	(6)	61												61
กลุ่มงานปฏิบัติการ	พนักงานปฏิบัติการ (5)	(5)	151							1					150
กลุ่มงานปฏิบัติการ	พนักงานปฏิบัติการ (4)	(4)	25												25
กลุ่มงานปฏิบัติการ	พนักงานปฏิบัติการ (3)	(3)	119												119
กลุ่มงานปฏิบัติการ	พนักงานปฏิบัติการ (2)	(2)	15												15
กลุ่มงานทั่วไป	พสจ.	0	59			1			1						57
กลุ่มงานปฏิบัติการ	พปจ.	0	118	3											121
			1,350	3	1	1	29	29	2	0	1	0	0		1,350

หมายเหตุ :

1	หัวหน้าฝ่าย (ระดับ 8)	ส.นผ.	แต่งตั้ง	1	คน
2	หัวหน้างาน (ระดับ 6)	ออป.เหนือบน	แต่งตั้ง	1	คน
3	หัวหน้างาน (ระดับ 6)	ส.บก.	ลาออก	1	คน
4	พนักงาน (ระดับ 5)	ออป.เหนือล่าง, ออป.กลาง, ออป.ใต้	แต่งตั้ง	4	คน
5	พนักงาน (ระดับ 4)	ส.บก., ส.ตส., ส.วส., ออป.เหนือบน, ออป.ใต้, ส.คช.	เลื่อนระดับ	21	คน
6	พนักงาน (ระดับ 3)	ออป.กลาง, ส.คช.	เลื่อนระดับ	2	คน
7	พนักงานปฏิบัติการ (ชั้น 5)	ออป.เหนือบน	เสียชีวิต	1	คน
8	พนักงานสัญญาจ้าง	ออป.เหนือล่าง	บรรจุ	1	คน
9	พนักงานสัญญาจ้าง	ออป.กลาง	ลาออก	1	คน
10	พนักงานปฏิบัติการสัญญาจ้าง	ออป.กลาง	จ้างใหม่	3	คน

ข้อมูลโดย

งานทะเบียนประวัติ ส่วนบริหารทรัพยากรมนุษย์
ฝ่ายทรัพยากรมนุษย์ สำนักบริหารกลาง

1 มิถุนายน 2566

แผนภูมิแสดงจำนวนผู้ปฏิบัติงานเปรียบเทียบระหว่าง เมษายน 2566 - พฤษภาคม 2566

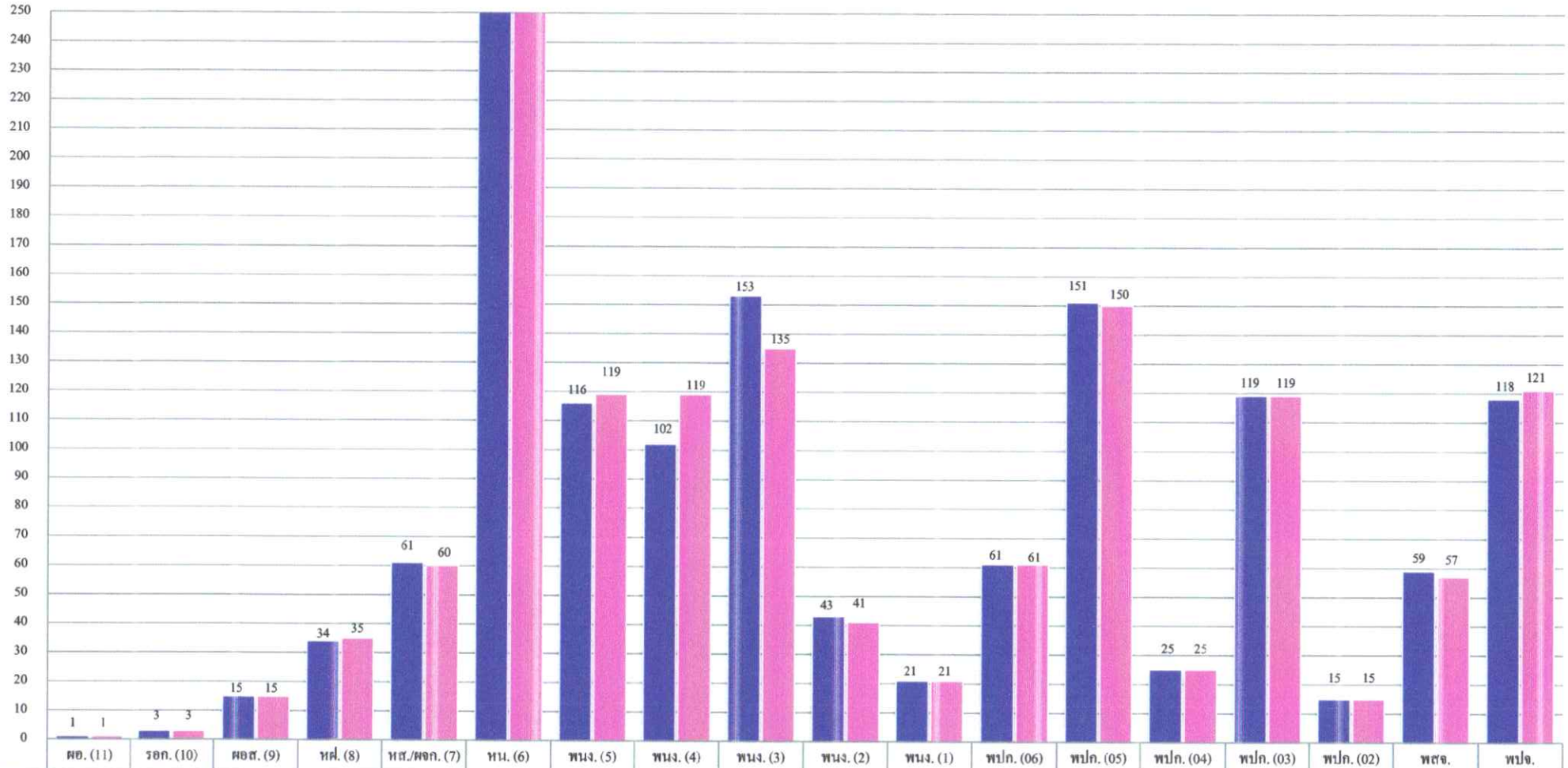

■ เมษายน	1	3	15	34	61	253	116	102	153	43	21	61	151	25	119	15	59	118
■ พฤษภาคม	1	3	15	35	60	253	119	119	135	41	21	61	150	25	119	15	57	121

สรุปจำนวนผู้ปฏิบัติงาน อ.อ.ป. แยกตามระดับและเงินเดือน

สังกัด	ระดับ 11	ระดับ 10	ระดับ 9	ระดับ 8	ระดับ 7	ระดับ 6	ระดับ 5	ระดับ 4	ระดับ 3	ระดับ 2	ระดับ 1	ชั้น 6	ชั้น 5	ชั้น 4	ชั้น 3	ชั้น 2	สัญญาจ้าง	รวม	รวมเงินเดือน	เฉลี่ย/คน
อ.อ.ป.	1	3	1															5	527,770.00	105,554.00
ส.บ.ก.			1	3	6	11	6	7	2	0	1	0	4	4	1		13	59	1,524,740	25,843.05
ส.ต.ส.			1	2	3	6	0	3	0	0	0	0	0	0	0		2	17	516,090	30,358.24
ส.บ.ง.			1	2	5	10	4	4	7	0	0	0	0	0	0		3	36	964,750	26,798.61
ส.น.ผ.			1	3	4	4	4	0	3	0	0	0	0	0	0		3	22	711,340	32,333.64
ส.ก.ม.			1	2	0	2	2	1	1	0	0	0	0	0	1		0	10	257,050	25,705.00
ส.ว.ส.			1	2	4	7	0	6	1	0	0	0	0	0	0		7	28	782,830	27,958.21
ส.อ.ต.			1	2	4	6	2	3	1	0	0	0	0	0	0		0	19	638,810	33,621.58
ออป.เหนือบน			1	3	7	49	29	18	37	16	8	19	45	2	2	1	43	280	6,725,030	24,017.96
ออป.เหนือล่าง			1	3	5	31	7	13	18	11	5	12	36	0	0		15	157	3,643,000	23,203.82
ออป.กลาง			1	3	5	38	26	6	13	2	0	11	19	11	8		30	173	4,004,160	23,145.43
ออป.ตะวันออก			1	3	6	35	15	27	17	5	1	9	20	0	8		12	159	3,966,480	24,946.42
ออป.ใต้			1	3	4	34	8	8	17	6	6	7	19	0	20	2	19	154	3,535,180	22,955.71
ส.ค.ช.			1	2	5	15	15	21	16	1	0	3	7	8	79	12	28	213	4,912,950	23,065.49
ส.ค.น.			1	2	2	5	1	2	2	0	0	0	0	0	0	0	3	18	471,110	26,172.78
รวม (คน)	1	3	15	35	60	253	119	119	135	41	21	61	150	25	119	15	178	1,350	33,181,290.00	24,578.73
รวม (เงิน)	190,000.00	267,930	952,500	1,745,340	2,554,060	8,435,560	3,294,290	2,709,210	2,473,100	700,800	424,760	1,017,370	3,060,940	520,250	2,328,130	249,790	2,257,260			
เฉลี่ย/คน	190,000.00	89,310	63,500	49,867	42,568	33,342	27,683	22,766	18,319	17,093	20,227	16,678	20,406	20,810	19,564	16,653	12,681			

ข้อมูลโดย
 งานทะเบียนประวัติ ส่วนบริหารทรัพยากรมนุษย์
 ฝ่ายทรัพยากรมนุษย์ สำนักบริหารกลาง
 1 มิถุนายน 2566

สรุปจำนวนผู้ปฏิบัติงานเปรียบเทียบรายเดือน

วัน/เดือน/ปี	พนักงานและพนักงานปฏิบัติการ			สัญญาจ้าง			รวมทั้งสิ้น			ผลต่าง		
	จำนวน (คน)	เงินเดือน (บาท)	เฉลี่ย/คน (บาท)	จำนวน (คน)	เงินเดือน (บาท)	เฉลี่ย/คน (บาท)	จำนวน (คน)	เงินเดือน (บาท)	เฉลี่ย/คน (บาท)	จำนวน (คน)	เงินเดือน	
											บาท	ร้อยละ
31-ม.ค.-65	1,179	27,473,850.00	23,302.67	105	1,136,360	10,822.48	1,284	28,610,210.00	22,282.10	-1	-34,720.00	-0.1212
28-ก.พ.-65	1,179	27,473,850.00	23,302.67	131	1,534,690	11,715.19	1,310	29,008,540.00	22,143.92	26	398,330.00	1.3923
31-มี.ค.-65	1,174	27,444,100.00	23,376.58	136	1,609,690	11,835.96	1,310	29,053,790.00	22,178.47	0	45,250.00	0.1560
30-เม.ย.-65	1,173	29,467,720.00	25,121.67	141	1,733,400	12,293.62	1,314	31,201,120.00	23,745.14	4	2,147,330.00	7.3909
31-พ.ค.-65	1,174	29,461,000.00	25,094.55	138	1,695,100	12,283.33	1,312	31,156,100.00	23,747.03	-2	-45,020.00	-0.1443
30-มิ.ย.-65	1,174	29,461,000.00	25,094.55	142	1,732,440	12,200.28	1,316	31,193,440.00	23,703.22	4	37,340.00	0.1198
31-ก.ค.-65	1,176	29,486,380.00	25,073.45	144	1,747,660	12,136.53	1,320	31,234,040.00	23,662.15	4	40,600.00	0.1302
31-ส.ค.-65	1,174	29,434,300.00	25,071.81	144	1,747,660	12,136.53	1,318	31,181,960.00	23,658.54	-2	-52,080.00	-0.1667
30-ก.ย.-65	1,174	29,432,400.00	25,070.19	148	1,785,720	12,065.68	1,322	31,218,120.00	23,614.31	4	36,160.00	0.1160
31-ต.ค.-65	1,148	28,524,870.00	24,847.45	188	2,392,980	12,728.62	1,336	30,917,850.00	23,142.10	14	-300,270.00	-0.9618
30-พ.ย.-65	1,147	28,499,920.00	24,847.36	187	2,385,170	12,754.92	1,334	30,885,090.00	23,152.24	-2	-32,760.00	-0.1060
23-ธ.ค.-65	1,144	28,443,010.00	24,862.77	187	2,385,170	12,754.92	1,331	30,828,180.00	23,161.67	-3	-56,910.00	-0.1843
31-ม.ค.-66	1,144	28,450,120.00	24,868.99	196	2,520,170	12,858.01	1,340	30,970,290.00	23,112.16	9	142,110.00	0.4610
28-ก.พ.-66	1,148	28,502,540.00	24,828.00	192	2,455,910	12,791.20	1,340	30,958,450.00	23,103.32	0	-11,840.00	-0.0382
31-มี.ค.-66	1,170	28,833,880.00	24,644.34	179	2,220,380	12,404.36	1,349	31,054,260.00	23,020.21	9	95,810.00	0.3095
28-เม.ย.-66	1,173	30,960,900.00	26,394.63	177	2,255,040	12,740.34	1,350	33,215,940.00	24,604.40	1	2,161,680.00	6.9610
31-พ.ค.-66	1,172	30,924,030.00	26,385.69	178	2,257,260	12,681.24	1,350	33,181,290.00	24,578.73	0	-34,650.00	-0.1043

ข้อมูลโดย

งานทะเบียนประวัติ ส่วนบริหารทรัพยากรมนุษย์

ฝ่ายทรัพยากรมนุษย์ สำนักบริหารกลาง

1 มิถุนายน 2566

สรุปจำนวนพนักงานสัญญาจ้าง และพนักงานปฏิบัติการสัญญาจ้าง

รหัส สำนัก	พสจ.		พปจ.		รวม	
	จำนวน (คน)	เงินเดือน	จำนวน (คน)	เงินเดือน	จำนวน (คน)	เงินเดือน
1	11	165,890	2	21,480	13	187,370
2	2	30,000	0	-	2	30,000
3	3	45,000	0	-	3	45,000
4	2	30,000	1	15,890	3	45,890
5	0	-	0	-	0	-
6	7	105,000	0	-	7	105,000
7	0	-	0	-	0	-
8	9	126,000	34	397,550	43	523,550
9	0	-	15	176,170	15	176,170
10	7	105,000	23	268,770	30	373,770
11	5	75,000	7	78,840	12	153,840
12	7	98,350	12	141,920	19	240,270
13	1	19,460	27	311,940	28	331,400
14	3	45,000	0	-	3	45,000
	57	844,700	121	1,412,560	178	2,257,260

ข้อมูลโดย

งานทะเบียนประวัติ ส่วนบริหารทรัพยากรมนุษย์

ฝ่ายทรัพยากรมนุษย์ สำนักบริหารกลาง

1 มิถุนายน 2566

เพศ

รหัสสำนัก	ชาย	หญิง			รวม
		นาง	น.ส.	นาง+น.ส.	
องค์การอุตสาหกรรมป่าไม้	5	0	0	0	5
สำนักบริหารกลาง	28	6	25	31	59
สำนักตรวจสอบภายใน	7	1	9	10	17
สำนักบัญชีและการเงิน	4	5	27	32	36
สำนักนโยบายแผนและยุทธศาสตร์	5	3	14	17	22
สำนักกฎหมาย	6	0	4	4	10
สำนักวิจัยพัฒนาการจัดการป่าไม้เศรษฐกิจอย่างยั่งยืน	14	1	13	14	28
สำนักธุรกิจการตลาด	7	4	8	12	19
องค์การอุตสาหกรรมป่าไม้ภาคเหนือบน	207	29	44	73	280
องค์การอุตสาหกรรมป่าไม้ภาคเหนือล่าง	117	9	31	40	157
องค์การอุตสาหกรรมป่าไม้ภาคกลาง	127	9	37	46	173
องค์การอุตสาหกรรมป่าไม้ภาคตะวันออกเฉียงเหนือ	104	22	33	55	159
องค์การอุตสาหกรรมป่าไม้ภาคใต้	98	18	38	56	154
สถาบันคชบาลแห่งชาติ ในพระอุปถัมภ์ฯ	166	19	28	47	213
สำนักธุรกิจคาร์บอนและนวัตกรรม	9	1	8	9	18
	904	127	319	446	1,350

ข้อมูลโดย

งานทะเบียนประวัติ ส่วนบริหารทรัพยากรมนุษย์

ฝ่ายทรัพยากรมนุษย์ สำนักบริหารกลาง

1 มิถุนายน 2566