



## บันทึกข้อความ

ส่วนราชการ สำนักบริหารกลาง (ฝ่ายทรัพยากรมนุษย์ โทร. 135, IP Phone 1138)

ที่ ทส 1401/1624

วันที่ 30 มิถุนายน 2566

เรื่อง สรุปรายงานผู้ปฏิบัติงานเงินเดือนและค่าจ้าง ณ วันที่ 30 มิถุนายน 2566

เรียน ผู้อำนวยการองค์การอุตสาหกรรมป่าไม้

สำนักบริหารกลางได้จัดทำข้อมูลเกี่ยวกับจำนวนผู้ปฏิบัติงาน องค์การอุตสาหกรรมป่าไม้ ได้แก่ พนักงาน, พนักงานปฏิบัติการ, พนักงานสัญญาจ้าง และพนักงานปฏิบัติการสัญญาจ้าง รวมทั้งค่าใช้จ่ายประจำเดือน (เงินเดือนและค่าจ้าง) ณ วันที่ 30 มิถุนายน 2566 สรุปได้ดังนี้

ประเภทผู้ปฏิบัติงาน	ยอดยกมา ณ 31 พ.ค. 66		จ้างใหม่	บรรจุ/เลื่อนระดับ/แต่งตั้ง		เหตุผลที่ออกจากงาน				สรุปรายงาน ณ 30 มิ.ย. 66	
	จำนวน (คน)	เงินเดือน/ค่าจ้าง (บาท)		เพิ่ม	ลด	ลาออก/เลิกจ้าง	ให้ออก/ไล่ออก	เสียชีวิต	เกษียณอายุ	จำนวน (คน)	เงินเดือน/ค่าจ้าง (บาท)
ผอ.อป.	1	190,000.00								1	206,178.50
รอง.ผอ.	3	267,930.00								3	267,930.00
พ.นง.	798	23,289,620.00		4						802	23,355,840.00
พ.ป.ก.	370	7,176,480.00			2					368	7,141,150.00
พ.ส.จ.	57	844,700.00	5		2					60	888,810.00
พ.ป.จ.	121	1,412,560.00	2			1				122	1,422,040.00
รวม	1,350	33,181,290.00	7	4	4	1				1,356	33,281,948.50

**หมายเหตุ : 1. จ้างใหม่ 7 คน**

- พ.ส.จ. ส.นผ., ส.ธต., ส.คน. 5 คน
- พ.ป.จ. ออป.ใต้, ส.คช. 2 คน

**2. บรรจุ 2 คน**

- พ.นง. (ระดับ 3) ส.บก., ออป.ตะวันออกฯ 2 คน

**3. ลาออก 1 คน**

- พ.ป.จ. ออป.กลาง 1 คน

**4. แต่งตั้ง/เลื่อนระดับ 14 คน**

- พ.นง. (ระดับ 5) ส.ธต., ออป.เหนือล่าง, ออป.กลาง 6 คน
- พ.นง. (ระดับ 4) ส.บก., ออป.กลาง, ออป.ใต้ 5 คน
- พ.นง. (ระดับ 3) ออป.เหนือบน 1 คน
- พ.นง. (ระดับ 1) ออป.กลาง 2 คน



## บันทึกข้อความ

ส่วนราชการ

- 2 -

ที่ ทส 1401/

วันที่

เรื่อง สรุปรายงานผู้ปฏิบัติงานเงินเดือนและค่าจ้าง ณ วันที่ 30 มิถุนายน 2566

### 5. ค่าใช้จ่าย (ย้อนหลัง 3 เดือน)

- 28 เม.ย. 66	33,215,940.00	ค่าใช้จ่าย	เพิ่มขึ้น	2,161,680.00	คิดเป็น	6.9610%
- 31 พ.ค. 66	33,181,290.00	ค่าใช้จ่าย	ลดลง	-34,650.00	คิดเป็น	-0.1043%
- 30 มิ.ย. 66	33,281,948.50	ค่าใช้จ่าย	เพิ่มขึ้น	100,658.50	คิดเป็น	0.3034%

จึงเรียนมาเพื่อโปรดทราบและเห็นควรแจ้ง ส.บง., ส.วส. และ ส.นผ. เพื่อทราบและดำเนินการในส่วนที่เกี่ยวข้อง

(นายธีระยุทธ กลัดพรหม)  
ผู้อำนวยการสำนักบริหารกลาง

## สรุปจำนวนผู้ปฏิบัติงาน (จำแนกตามประเภท)

ประจำเดือน มิถุนายน 2566

รายการ	จำนวนคน	เงินเดือน (บาท)
พนักงาน	806	23,829,948.50
พนักงานปฏิบัติการ	368	7,141,150.00
พนักงานสัญญาจ้าง	60	888,810.00
พนักงานปฏิบัติการสัญญาจ้าง	122	1,422,040.00
รวมทั้งหมด	1,356	33,281,948.50

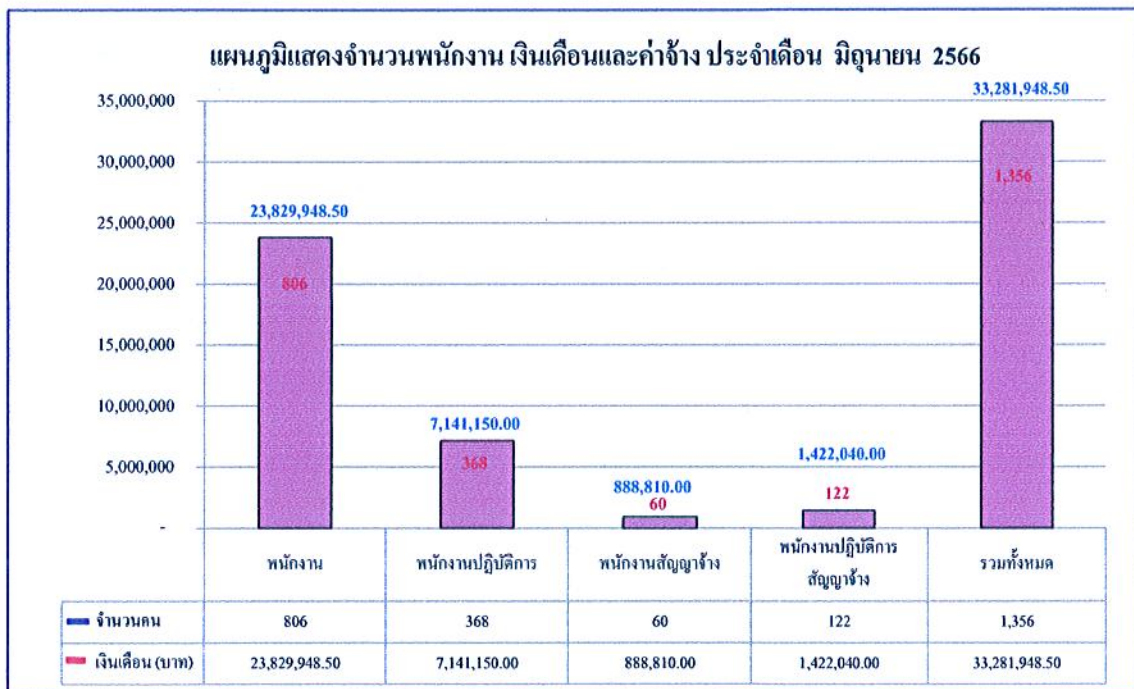

ข้อมูลโดย

งานทะเบียนประวัติ ส่วนบริหารทรัพยากรมนุษย์

ฝ่ายทรัพยากรมนุษย์ สำนักบริหารกลาง

30 มิถุนายน 2566

## สรุปจำนวนผู้ปฏิบัติงาน องค์การอุตสาหกรรมป่าไม้

สังกัด	พนักงาน			พนักงานปฏิบัติการ			ผู้ปฏิบัติงานสัญญาจ้าง						เพศ		จำนวน (คน)	ค่าใช้จ่าย(บาท)	เฉลี่ย/คน
							พนักงานสัญญาจ้าง			พนักงานปฏิบัติการสัญญาจ้าง							
	จำนวน (คน)	เงิน (บาท)	เฉลี่ย/คน	จำนวน (คน)	เงิน (บาท)	เฉลี่ย/คน	จำนวน (คน)	เงิน (บาท)	เฉลี่ย/คน	จำนวน (คน)	เงิน (บาท)	เฉลี่ย/คน	ชาย	หญิง			
อ.อ.ป.	5	543,948.50	108,789.70	0	-	-	0	-	-	0	-	-	5	0	5	543,948.50	108,789.70
ส.บ.ก.	37	1,127,320.0	30,468.11	9	182,050.00	20,227.78	10	150,000.00	15,000.00	2	21,480.00	10,740.00	28	30	58	1,480,850.00	25,531.90
ส.ต.ส.	15	486,090.0	32,406.00	0	-	-	2	30,000.00	15,000.00	0	-	-	7	10	17	516,090.00	30,358.24
ส.บ.ง.	33	919,750.0	27,871.21	0	-	-	3	45,000.00	15,000.00	0	-	-	4	32	36	964,750.00	26,798.61
ส.น.ผ.	19	665,450.0	35,023.68	0	-	-	4	60,000.00	15,000.00	1	15,890.00	15,890.00	5	19	24	741,340.00	30,889.17
ส.ก.ม.	9	239,720.0	26,635.56	1	17,330.00	17,330.00	0	-	-	0	-	-	6	4	10	257,050.00	25,705.00
ส.ว.ส.	21	677,830.0	32,277.62	0	-	-	7	105,000.00	15,000.00	0	-	-	14	14	28	782,830.00	27,958.21
ส.ธ.ต.	19	638,810.0	33,621.58	0	-	-	1	15,000.00	15,000.00	0	-	-	7	13	20	653,810.00	32,690.50
ออป.เหนือบน	168	4,874,850.0	29,016.96	69	1,331,960.00	19,303.77	9	126,000.00	14,000.00	34	397,550.00	11,692.65	207	73	280	6,730,360.00	24,037.00
ออป.เหนือล่าง	94	2,548,120.0	27,107.66	48	913,380.00	19,028.75	0	-	-	15	176,170.00	11,744.67	117	40	157	3,637,670.00	23,169.87
ออป.กลาง	96	2,719,450.0	28,327.60	47	910,940.00	19,381.70	7	105,000.00	15,000.00	22	256,770.00	11,671.36	126	46	172	3,992,160.00	23,210.23
ออป.ตะวันออก	111	3,112,930.0	28,044.41	37	714,710.00	19,316.49	4	60,000.00	15,000.00	7	78,840.00	11,262.86	104	55	159	3,966,480.00	24,946.42
ออป.ใต้	87	2,381,360.0	27,371.95	48	913,550.00	19,032.29	7	98,350.00	14,050.00	13	152,660.00	11,743.08	99	56	155	3,545,920.00	22,876.90
ส.ค.ช.	76	2,424,320.0	31,898.95	109	2,157,230.00	19,791.10	1	19,460.00	19,460.00	28	322,680.00	11,524.29	167	47	214	4,923,690.00	23,007.90
ส.ค.น.	16	470,000.0	29,375.00	0	-	-	5	75,000.00	15,000.00	0	-	-	11	10	21	545,000.00	25,952.38
รวม	806	23,829,948.50	29,565.69	368	7,141,150.00	19,405.30	60	888,810.00	182,510.00	122	1,422,040.00	11,656.07	907	449	1,356	33,281,948.50	24,544.21

ข้อมูลโดย

งานทะเบียนประวัติ ส่วนบริหารทรัพยากรมนุษย์

ฝ่ายทรัพยากรมนุษย์ สำนักบริหารกลาง

30 มิถุนายน 2566



แผนภูมิแสดงจำนวนผู้ปฏิบัติงานและเงินเดือน/ค่าจ้างขององค์การอุตสาหกรรมป่าไม้  
ประจำเดือน มิถุนายน 2566

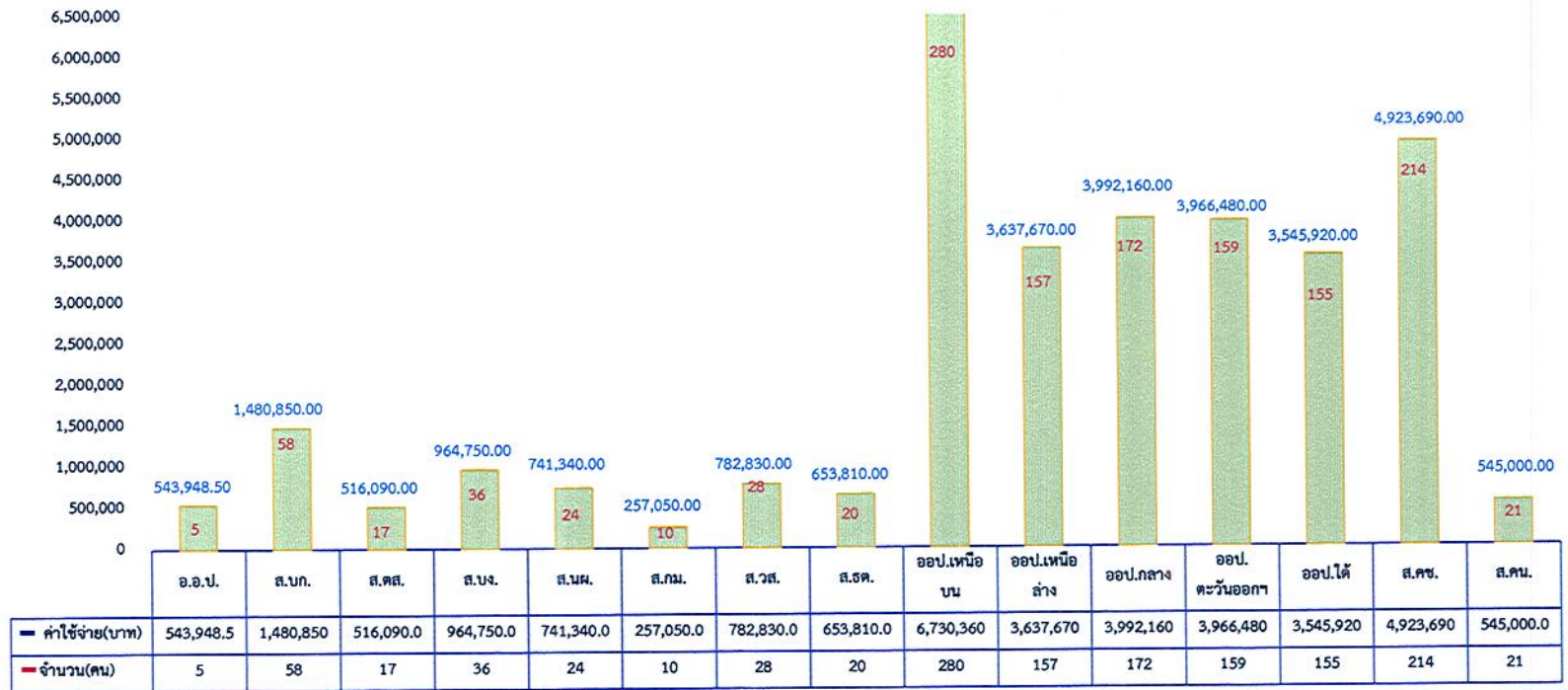

## ประจำเดือน มิถุนายน 2566

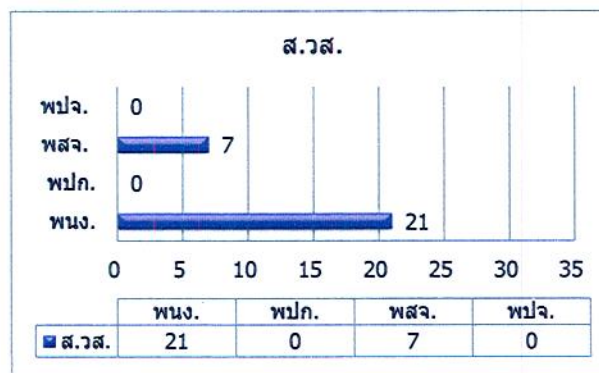
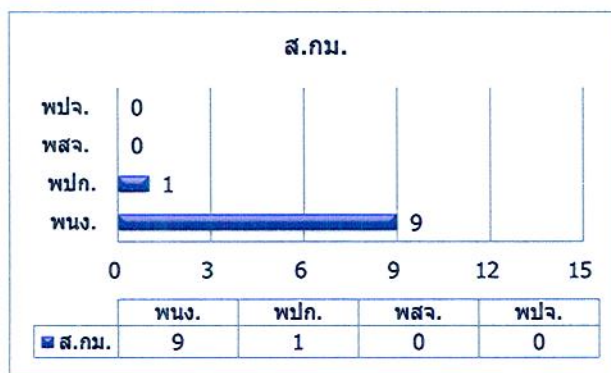
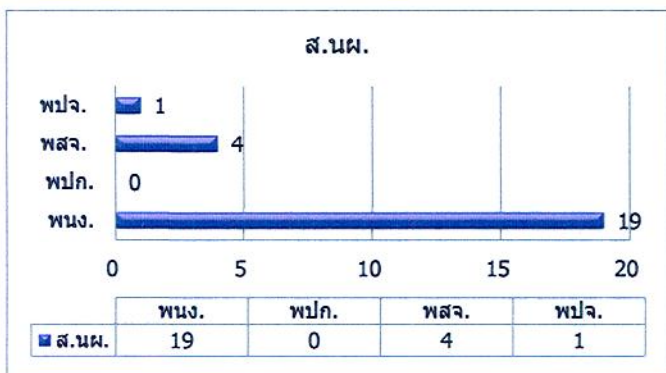
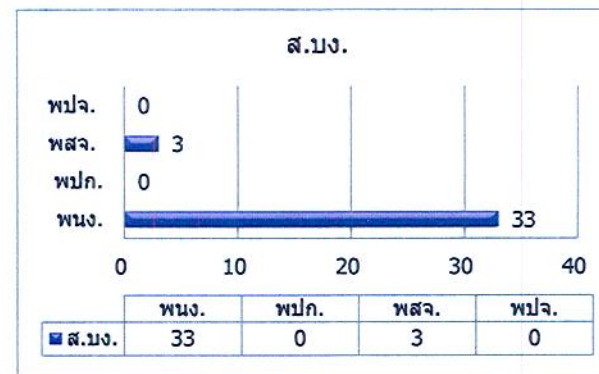
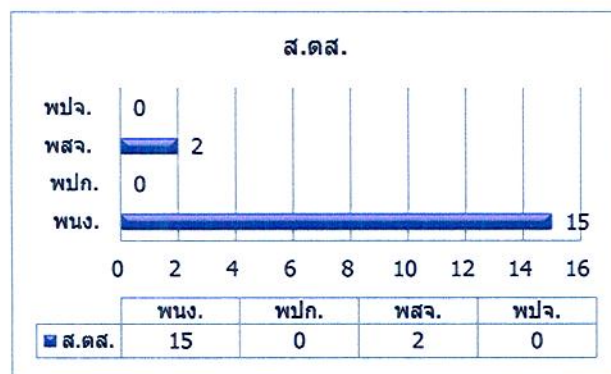
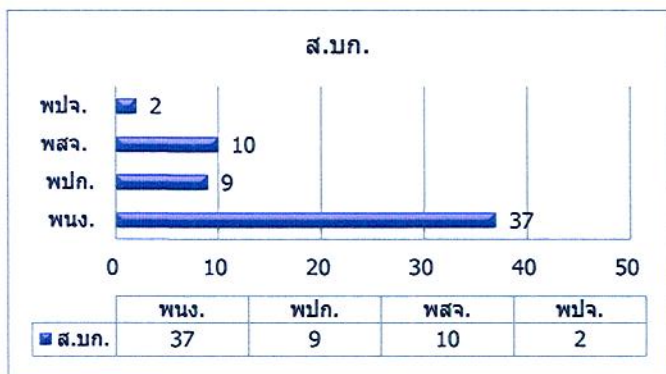

ประจำเดือน มิถุนายน 2566

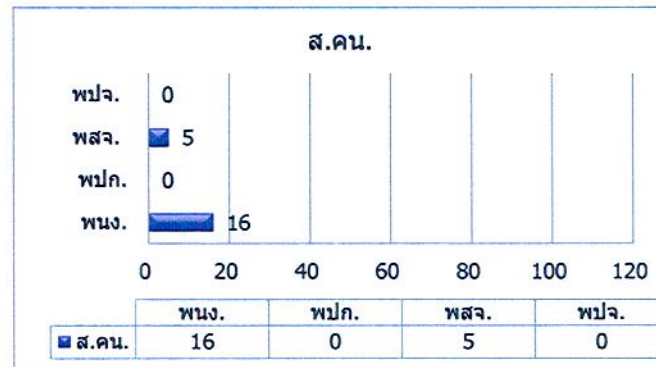
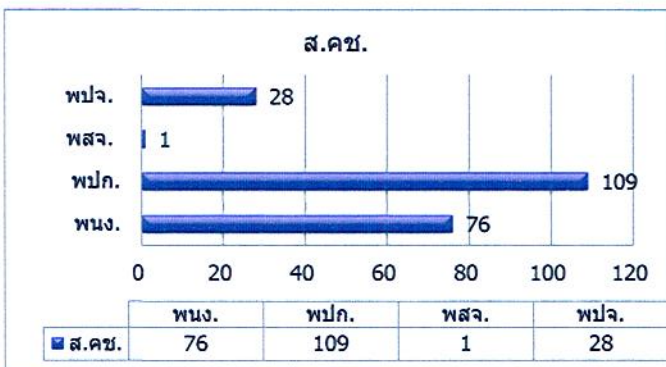
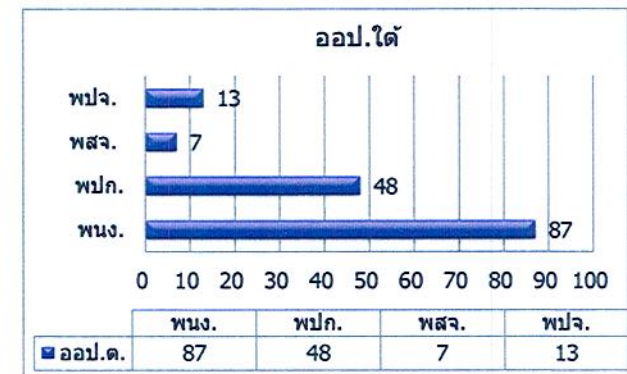
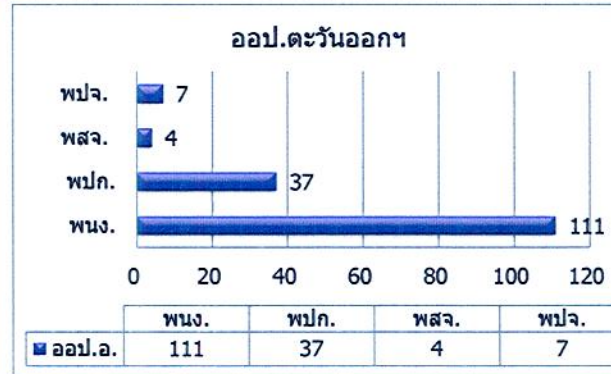
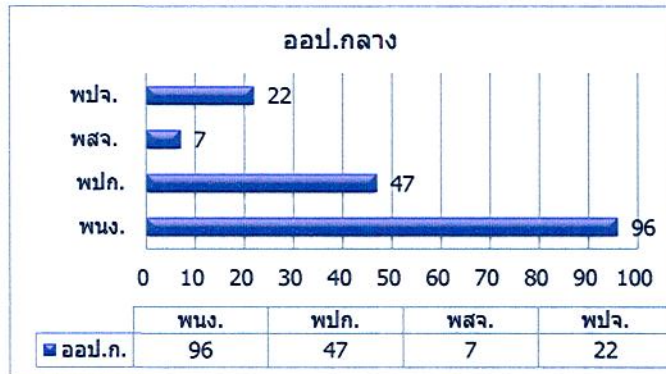
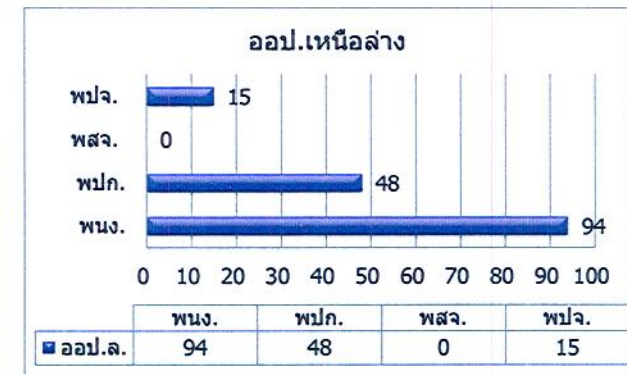
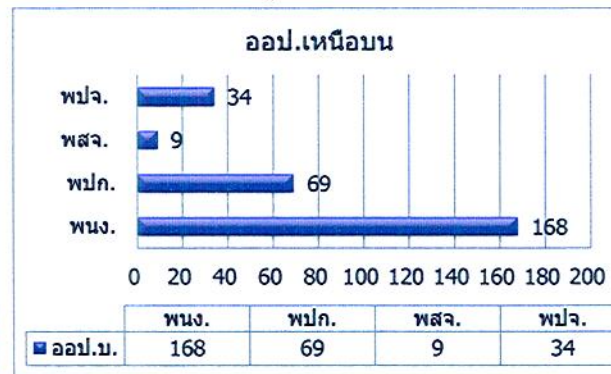
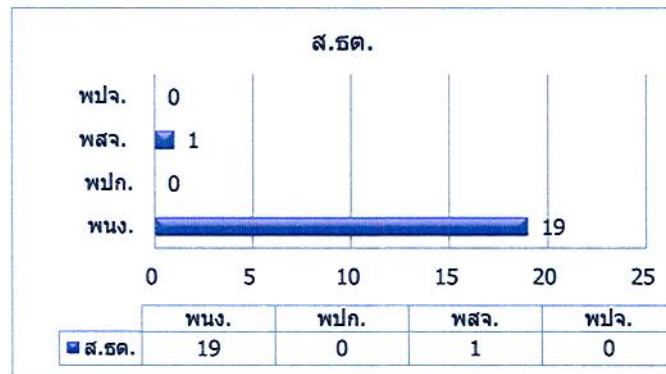



ประจำเดือน มิถุนายน 2566

ชื่อกลุ่มระดับของตำแหน่ง	ชื่อตำแหน่ง	ระดับ/ ชั้น	จำนวน ผู้ปฏิบัติงาน ต้นเดือน (คน)	การหมุนเวียนระหว่างปี										จำนวน ผู้ปฏิบัติงาน สิ้นเดือน (คน)		
				จ้าง	บรรจุเป็นพนักงาน		แต่งตั้ง/เลื่อนระดับ		ลาออก/ เลิกจ้าง	ไล่ออก/ ให้ออก	เสียชีวิต	เกษียณอายุ	เกษียณอายุ ก่อนกำหนด			
					เพิ่ม	ลด	เพิ่ม	ลด								
กลุ่มผู้บริหารระดับสูง	ผู้อำนวยการ (11)	11	1													1
กลุ่มผู้บริหารระดับสูง	รองผู้อำนวยการ (10)	10	3													3
กลุ่มงานปริญาและบริหาร	ผู้อำนวยการสำนัก (9)	9	15													15
กลุ่มงานปริญาและบริหาร	หัวหน้าฝ่าย (8)	8	35													35
กลุ่มงานปริญาและบริหาร	ผู้จัดการ/หัวหน้าส่วน (7)	7	60													60
กลุ่มงานปริญาและบริหาร	หัวหน้างาน (6)	6	253													253
กลุ่มงานวิชาชีพ	พนักงาน (5)	5	119				6									125
กลุ่มงานวิชาชีพ	พนักงาน (4)	4	119				5	6								118
กลุ่มงานวิชาชีพ	พนักงาน (3)	3	135		2		1	5								133
กลุ่มงานทั่วไป	พนักงาน (2)	2	41												1	40
กลุ่มงานทั่วไป	พนักงาน (1)	1	21				2									23
กลุ่มงานปฏิบัติการ	พนักงานปฏิบัติการ (6)	(6)	61													61
กลุ่มงานปฏิบัติการ	พนักงานปฏิบัติการ (5)	(5)	150												1	149
กลุ่มงานปฏิบัติการ	พนักงานปฏิบัติการ (4)	(4)	25												1	24
กลุ่มงานปฏิบัติการ	พนักงานปฏิบัติการ (3)	(3)	119													119
กลุ่มงานปฏิบัติการ	พนักงานปฏิบัติการ (2)	(2)	15													15
กลุ่มงานทั่วไป	พสจ.	0	57	5		2										60
กลุ่มงานปฏิบัติการ	พปจ.	0	121	2					1							122
			1,350	7	2	2	14	14	1	0	0	0	0	0		1,356

หมายเหตุ :

1	พนักงาน (ระดับ 5)	ส.ตด., ออป.เหนือล่าง, ออป.กลาง	แต่งตั้ง	6	คน
2	พนักงาน (ระดับ 4)	ส.บก., ออป.กลาง, ออป.ใต้	แต่งตั้ง	5	คน
3	พนักงาน (ระดับ 3)	ออป.เหนือบน	เลื่อนระดับ	1	คน
4	พนักงาน (ระดับ 1)	ออป.กลาง	ปรับระดับ	2	คน
5	พนักงานสัญญาจ้าง	ส.บก., ออป.ตะวันออกฯ	บรรจุ	2	คน
6	พนักงานสัญญาจ้าง	ส.นผ., ส.ตด., ส.คน.	จ้างใหม่	5	คน
7	พนักงานปฏิบัติการสัญญาจ้าง	ออป.ใต้, ส.คช.	จ้างใหม่	2	คน
8	พนักงานปฏิบัติการสัญญาจ้าง	ออป.กลาง	ลาออก	1	คน

ข้อมูลโดย  
งานทะเบียนประวัติ ส่วนบริหารทรัพยากรมนุษย์  
ฝ่ายทรัพยากรมนุษย์ สำนักบริหารกลาง  
30 มิถุนายน 2566



แผนภูมิแสดงจำนวนผู้ปฏิบัติงานเปรียบเทียบระหว่าง  
พฤษภาคม 2566 - มิถุนายน 2566

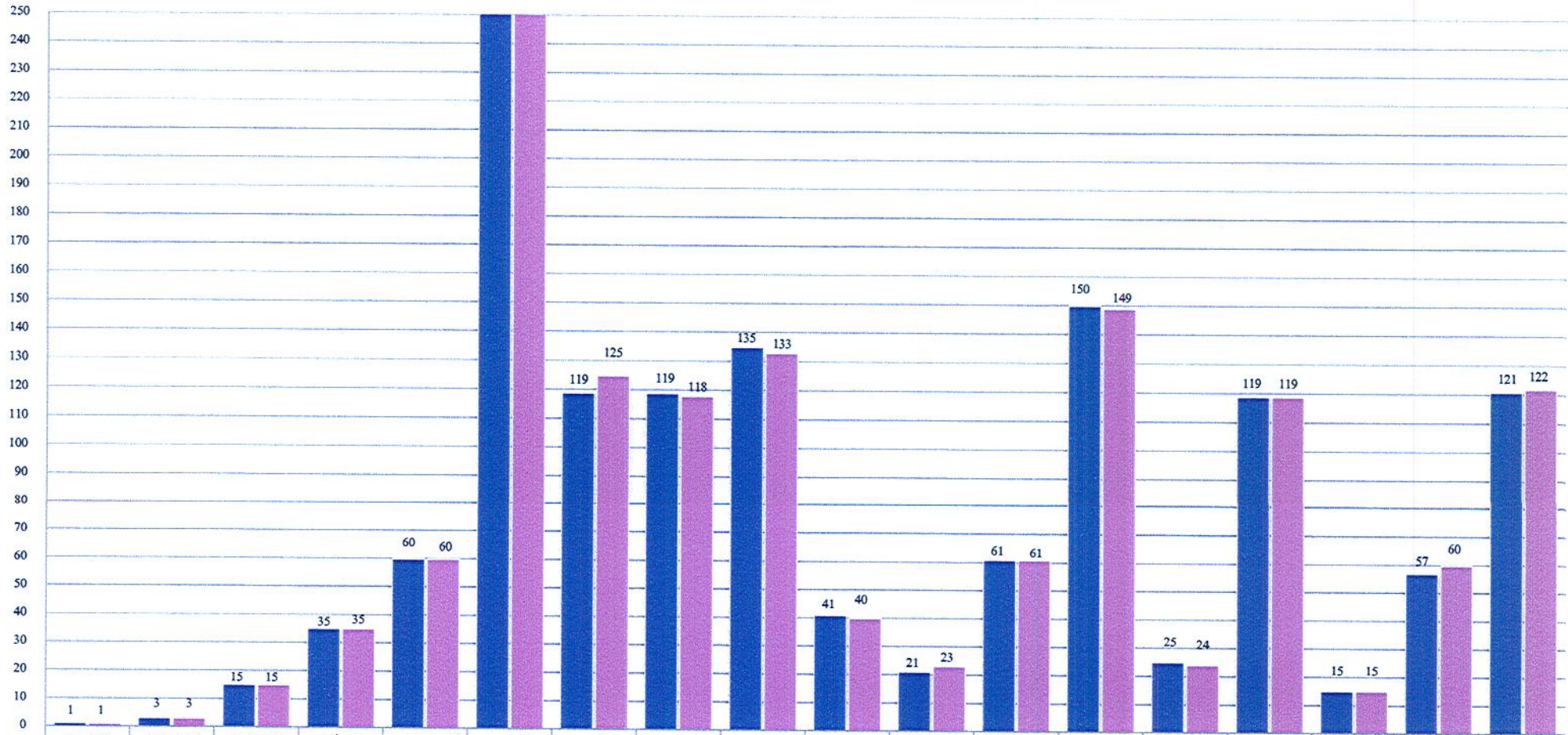

■ พฤษภาคม	1	3	15	35	60	253	119	119	135	41	21	61	150	25	119	15	57	121
■ มิถุนายน	1	3	15	35	60	253	125	118	133	40	23	61	149	24	119	15	60	122

## สรุปจำนวนผู้ปฏิบัติงาน อ.อ.ป. แยกตามระดับและเงินเดือน

8

สังกัด	ระดับ 11	ระดับ 10	ระดับ 9	ระดับ 8	ระดับ 7	ระดับ 6	ระดับ 5	ระดับ 4	ระดับ 3	ระดับ 2	ระดับ 1	ชั้น 6	ชั้น 5	ชั้น 4	ชั้น 3	ชั้น 2	สัญญาจ้าง	รวม	รวมเงินเดือน	เฉลี่ย/คน
อ.อ.ป.	1	3	1															5	543,948.50	108,789.70
ส.บ.ก.			1	3	5	11	6	8	2	0	1	0	4	4	1		12	58	1,480,850	25,531.90
ส.ต.ส.			1	2	3	6	0	3	0	0	0	0	0	0	0		2	17	516,090	30,358.24
ส.บ.ง.			1	2	5	10	4	4	7	0	0	0	0	0	0		3	36	964,750	26,798.61
ส.น.ผ.			1	3	4	4	4	0	3	0	0	0	0	0	0		5	24	741,340	30,889.17
ส.ก.ม.			1	2	0	2	2	1	1	0	0	0	0	0	1		0	10	257,050	25,705.00
ส.ว.ส.			1	2	4	7	0	6	1	0	0	0	0	0	0		7	28	782,830	27,958.21
ส.ธ.ต.			1	2	4	6	4	1	1	0	0	0	0	0	0		1	20	653,810	32,690.50
ออป.เหนือบน			1	3	7	49	29	18	38	15	8	19	45	2	2	1	43	280	6,730,360	24,037.00
ออป.เหนือล่าง			1	3	5	31	8	12	18	11	5	12	36	0	0		15	157	3,637,670	23,169.87
ออป.กลาง			1	3	5	38	29	6	10	2	2	11	18	10	8		29	172	3,992,160	23,210.23
ออป.ตะวันออก			1	3	6	35	15	27	18	5	1	9	20	0	8		11	159	3,966,480	24,946.42
ออป.ใต้			1	3	4	34	8	9	16	6	6	7	19	0	20	2	20	155	3,545,920	22,876.90
ส.ค.ช.			1	2	5	15	15	21	16	1	0	3	7	8	79	12	29	214	4,923,690	23,007.90
ส.ค.น.			1	2	3	5	1	2	2	0	0	0	0	0	0	0	5	21	545,000	25,952.38
รวม (คน)	1	3	15	35	60	253	125	118	133	40	23	61	149	24	119	15	182	1,356	33,281,948.50	24,544.21
รวม (เงิน)	206,178.50	267,930	952,500	1,745,340	2,554,060	8,435,560	3,397,030	2,699,900	2,426,450	684,910	460,090	1,017,370	3,039,020	506,840	2,328,130	249,790	2,310,850			
เฉลี่ย/คน	206,178.50	89,310	63,500	49,867	42,568	33,342	27,176	22,881	18,244	17,123	20,004	16,678	20,396	21,118	19,564	16,653	12,697			

ข้อมูลโดย

งานทะเบียนประวัติ ส่วนบริหารทรัพยากรมนุษย์  
ฝ่ายทรัพยากรมนุษย์ สำนักบริหารกลาง

30 มิถุนายน 2566



สรุปจำนวนผู้ปฏิบัติงานเปรียบเทียบรายเดือน

วัน/เดือน/ปี	พนักงานและพนักงานปฏิบัติการ			สัญญาจ้าง			รวมทั้งสิ้น			ผลต่าง		
	จำนวน (คน)	เงินเดือน (บาท)	เฉลี่ย/คน (บาท)	จำนวน (คน)	เงินเดือน (บาท)	เฉลี่ย/คน (บาท)	จำนวน (คน)	เงินเดือน (บาท)	เฉลี่ย/คน (บาท)	จำนวน (คน)	เงินเดือน	
											บาท	ร้อยละ
31-ม.ค.-65	1,179	27,473,850.00	23,302.67	105	1,136,360	10,822.48	1,284	28,610,210.00	22,282.10	-1	-34,720.00	-0.1212
28-ก.พ.-65	1,179	27,473,850.00	23,302.67	131	1,534,690	11,715.19	1,310	29,008,540.00	22,143.92	26	398,330.00	1.3923
31-มี.ค.-65	1,174	27,444,100.00	23,376.58	136	1,609,690	11,835.96	1,310	29,053,790.00	22,178.47	0	45,250.00	0.1560
30-เม.ย.-65	1,173	29,467,720.00	25,121.67	141	1,733,400	12,293.62	1,314	31,201,120.00	23,745.14	4	2,147,330.00	7.3909
31-พ.ค.-65	1,174	29,461,000.00	25,094.55	138	1,695,100	12,283.33	1,312	31,156,100.00	23,747.03	-2	-45,020.00	-0.1443
30-มิ.ย.-65	1,174	29,461,000.00	25,094.55	142	1,732,440	12,200.28	1,316	31,193,440.00	23,703.22	4	37,340.00	0.1198
31-ก.ค.-65	1,176	29,486,380.00	25,073.45	144	1,747,660	12,136.53	1,320	31,234,040.00	23,662.15	4	40,600.00	0.1302
31-ส.ค.-65	1,174	29,434,300.00	25,071.81	144	1,747,660	12,136.53	1,318	31,181,960.00	23,658.54	-2	-52,080.00	-0.1667
30-ก.ย.-65	1,174	29,432,400.00	25,070.19	148	1,785,720	12,065.68	1,322	31,218,120.00	23,614.31	4	36,160.00	0.1160
31-ต.ค.-65	1,148	28,524,870.00	24,847.45	188	2,392,980	12,728.62	1,336	30,917,850.00	23,142.10	14	-300,270.00	-0.9618
30-พ.ย.-65	1,147	28,499,920.00	24,847.36	187	2,385,170	12,754.92	1,334	30,885,090.00	23,152.24	-2	-32,760.00	-0.1060
23-ธ.ค.-65	1,144	28,443,010.00	24,862.77	187	2,385,170	12,754.92	1,331	30,828,180.00	23,161.67	-3	-56,910.00	-0.1843
31-ม.ค.-66	1,144	28,450,120.00	24,868.99	196	2,520,170	12,858.01	1,340	30,970,290.00	23,112.16	9	142,110.00	0.4610
28-ก.พ.-66	1,148	28,502,540.00	24,828.00	192	2,455,910	12,791.20	1,340	30,958,450.00	23,103.32	0	-11,840.00	-0.0382
31-มี.ค.-66	1,170	28,833,880.00	24,644.34	179	2,220,380	12,404.36	1,349	31,054,260.00	23,020.21	9	95,810.00	0.3095
28-เม.ย.-66	1,173	30,960,900.00	26,394.63	177	2,255,040	12,740.34	1,350	33,215,940.00	24,604.40	1	2,161,680.00	6.9610
31-พ.ค.-66	1,172	30,924,030.00	26,385.69	178	2,257,260	12,681.24	1,350	33,181,290.00	24,578.73	0	-34,650.00	-0.1043
30-มิ.ย.-66	1,174	30,971,098.50	26,380.83	182	2,310,850	12,696.98	1,356	33,281,948.50	24,544.21	6	100,658.50	0.3034

ข้อมูลโดย

งานทะเบียนประวัติ ส่วนบริหารทรัพยากรมนุษย์

ฝ่ายทรัพยากรมนุษย์ สำนักบริหารกลาง

30 มิถุนายน 2566



สรุปจำนวนพนักงานสัญญาจ้าง และพนักงานปฏิบัติการสัญญาจ้าง

รหัส สำนัก	พสจ.		พปจ.		รวม	
	จำนวน (คน)	เงินเดือน	จำนวน (คน)	เงินเดือน	จำนวน (คน)	เงินเดือน
1	10	150,000	2	21,480	12	171,480
2	2	30,000	0	-	2	30,000
3	3	45,000	0	-	3	45,000
4	4	60,000	1	15,890	5	75,890
5	0	-	0	-	0	-
6	7	105,000	0	-	7	105,000
7	1	15,000	0	-	1	15,000
8	9	126,000	34	397,550	43	523,550
9	0	-	15	176,170	15	176,170
10	7	105,000	22	256,770	29	361,770
11	4	60,000	7	78,840	11	138,840
12	7	98,350	13	152,660	20	251,010
13	1	19,460	28	322,680	29	342,140
14	5	75,000	0	-	5	75,000
	60	888,810	122	1,422,040	182	2,310,850

ข้อมูลโดย

งานทะเบียนประวัติ ส่วนบริหารทรัพยากรมนุษย์

ฝ่ายทรัพยากรมนุษย์ สำนักบริหารกลาง

30 มิถุนายน 2566

เพศ

รหัสสำนัก	ชาย	หญิง			รวม
		นาง	น.ส.	นาง+น.ส.	
องค์การอุตสาหกรรมป่าไม้	5	0	0	0	5
สำนักบริหารกลาง	28	6	24	30	58
สำนักตรวจสอบภายใน	7	1	9	10	17
สำนักบัญชีและการเงิน	4	6	26	32	36
สำนักนโยบายแผนและยุทธศาสตร์	5	3	16	19	24
สำนักกฎหมาย	6	0	4	4	10
สำนักวิจัยพัฒนาการจัดการป่าไม้เศรษฐกิจอย่างยั่งยืน	14	1	13	14	28
สำนักธุรกิจการตลาด	7	4	9	13	20
องค์การอุตสาหกรรมป่าไม้ภาคเหนือบน	207	29	44	73	280
องค์การอุตสาหกรรมป่าไม้ภาคเหนือล่าง	117	9	31	40	157
องค์การอุตสาหกรรมป่าไม้ภาคกลาง	126	9	37	46	172
องค์การอุตสาหกรรมป่าไม้ภาคตะวันออกเฉียงเหนือ	104	22	33	55	159
องค์การอุตสาหกรรมป่าไม้ภาคใต้	99	18	38	56	155
สถาบันคชบาลแห่งชาติ ในพระอุปถัมภ์ฯ	167	19	28	47	214
สำนักธุรกิจคาร์บอนและนวัตกรรม	11	1	9	10	21
	907	128	321	449	1,356

ข้อมูลโดย

งานทะเบียนประวัติ ส่วนบริหารทรัพยากรมนุษย์

ฝ่ายทรัพยากรมนุษย์ สำนักบริหารกลาง

30 มิถุนายน 2566