



# บันทึกข้อความ



ส่วนราชการ สำนักบริหารกลาง (ฝ่ายทรัพยากรมนุษย์ โทร. 135, IP Phone 1138)

ที่ ทส 1401/2242

วันที่ 31 สิงหาคม 2566

เรื่อง สรุปรายงานผู้ปฏิบัติงานเงินเดือนและค่าจ้าง ณ วันที่ 31 สิงหาคม 2566

เรียน ผู้อำนวยการองค์การอุตสาหกรรมป่าไม้

สำนักบริหารกลางได้จัดทำข้อมูลเกี่ยวกับจำนวนผู้ปฏิบัติงาน องค์การอุตสาหกรรมป่าไม้ ได้แก่ พนักงาน, พนักงานปฏิบัติการ, พนักงานสัญญาจ้าง และพนักงานปฏิบัติการสัญญาจ้าง รวมทั้งค่าใช้จ่ายประจำเดือน (เงินเดือนและค่าจ้าง) ณ วันที่ 31 สิงหาคม 2566 สรุปได้ดังนี้

ประเภทผู้ปฏิบัติงาน	ยอดยกมา ณ 27 ก.ค. 66		จ้างใหม่/กลับ	บรรจุ/เลื่อนระดับ/แต่งตั้ง		เหตุผลที่ออกจากงาน				สรุปรายงาน ณ 31 ส.ค. 66	
	จำนวน (คน)	เงินเดือน/ค่าจ้าง (บาท)		เพิ่ม	ลด	ลาออก/เลิกจ้าง	ให้ออก/ไล่ออก	เสียชีวิต	เกษียณอายุ	จำนวน (คน)	เงินเดือน/ค่าจ้าง (บาท)
ผอ.อป.	1	206,178.50								1	206,178.50
รอง.ผอก.	3	267,930.00								3	267,930.00
พнг.	802	23,379,560.00								802	23,379,560.00
พปก.	368	7,141,150.00								368	7,141,150.00
พสจ.	59	873,810.00								59	873,810.00
พปจ.	123	1,432,780.00								123	1,432,780.00
รวม	1,356	33,301,408.50	-	-	-	-	-	-	-	1,356	33,301,408.50

หมายเหตุ : 1. แต่งตั้ง/เลื่อนระดับ 2 คน

- ทน. (ระดับ 6) ส.คน. 1 คน
- พнг. (ระดับ 4) ออป.เหนือบน 1 คน

2. ค่าใช้จ่าย (ย้อนหลัง 3 เดือน)

30 มิ.ย. 66	33,281,948.50	ค่าใช้จ่าย	เพิ่มขึ้น	100,658.50	คิดเป็น	0.3034%
27 ก.ค. 66	33,301,408.50	ค่าใช้จ่าย	เพิ่มขึ้น	19,460.00	คิดเป็น	0.0585%
31 ส.ค. 66	33,301,408.50	ค่าใช้จ่าย	เพิ่มขึ้น/ลดลง	0.00	คิดเป็น	0.00%

จึงเรียนมาเพื่อโปรดทราบและเห็นควรแจ้ง ส.บง., ส.วส. และ ส.นผ. เพื่อทราบและดำเนินการในส่วนที่เกี่ยวข้อง

(นายธีระยุทธ กลัดพรหม)  
ผู้อำนวยการสำนักบริหารกลาง

## สรุปจำนวนผู้ปฏิบัติงาน (จำแนกตามประเภท)

ประจำเดือน สิงหาคม 2566

รายการ	จำนวนคน	เงินเดือน (บาท)
พนักงาน	806	23,853,668.50
พนักงานปฏิบัติการ	368	7,141,150.00
พนักงานสัญญาจ้าง	59	873,810.00
พนักงานปฏิบัติการสัญญาจ้าง	123	1,432,780.00
รวมทั้งหมด	1,356	33,301,408.50

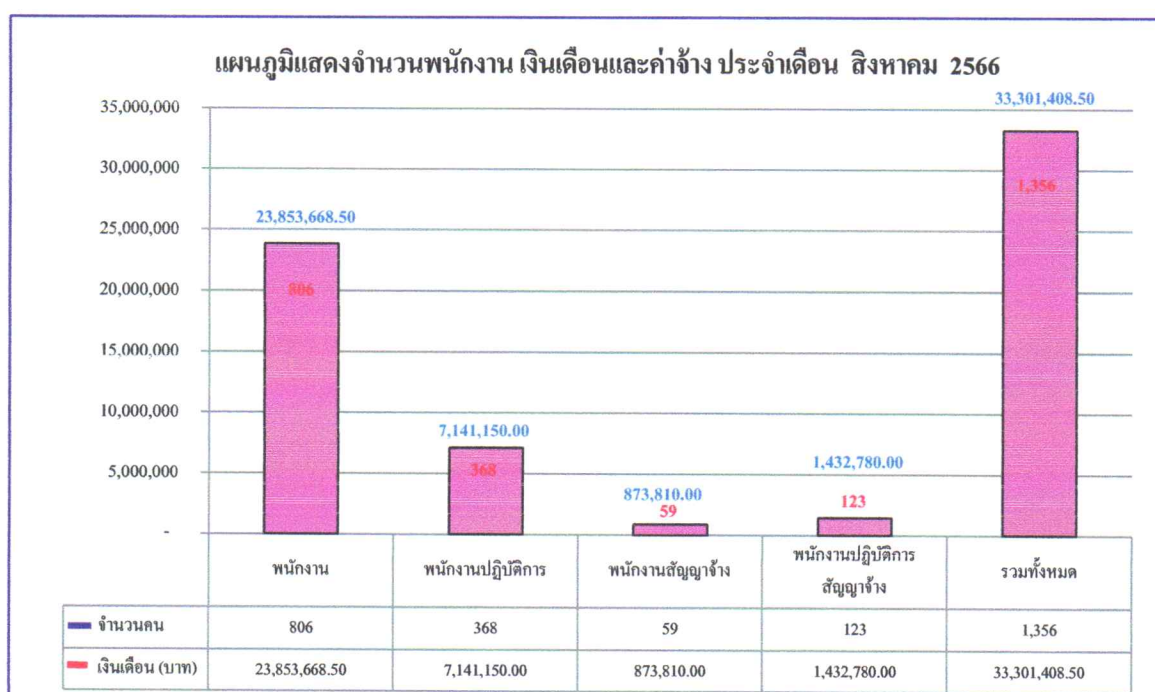

ข้อมูลโดย

งานทะเบียนประวัติ ส่วนบริหารทรัพยากรมนุษย์

ฝ่ายทรัพยากรมนุษย์ สำนักบริหารกลาง

31 สิงหาคม 2566

## สรุปจำนวนผู้ปฏิบัติงาน องค์การอุตสาหกรรมป่าไม้

2

สังกัด	พนักงาน			พนักงานปฏิบัติการ			ผู้ปฏิบัติงานสัญญาจ้าง						เพศ		จำนวน (คน)	ค่าใช้จ่าย(บาท)	เฉลี่ย/คน
	จำนวน (คน)	เงิน (บาท)	เฉลี่ย/คน	จำนวน (คน)	เงิน (บาท)	เฉลี่ย/คน	พนักงานสัญญาจ้าง			พนักงานปฏิบัติการสัญญาจ้าง			ชาย	หญิง			
							จำนวน (คน)	เงิน (บาท)	เฉลี่ย/คน	จำนวน (คน)	เงิน (บาท)	เฉลี่ย/คน					
อ.อ.ป.	5	543,948.50	108,789.70	0	-	-	0	-	-	0	-	-	5	0	5	543,948.50	108,789.70
ส.บก.	37	1,127,320.0	30,468.11	9	182,050.00	20,227.78	9	135,000.00	15,000.00	3	32,220.00	10,740.00	29	29	58	1,476,590.00	25,458.45
ส.ตส.	15	486,090.0	32,406.00	0	-	-	2	30,000.00	15,000.00	0	-	-	7	10	17	516,090.00	30,358.24
ส.บง.	33	919,750.0	27,871.21	0	-	-	3	45,000.00	15,000.00	0	-	-	4	32	36	964,750.00	26,798.61
ส.นผ.	19	665,450.0	35,023.68	0	-	-	4	60,000.00	15,000.00	1	15,890.00	15,890.00	5	19	24	741,340.00	30,889.17
ส.กม.	8	217,140.0	27,142.50	1	17,330.00	17,330.00	0	-	-	0	-	-	6	3	9	234,470.00	26,052.22
ส.วส.	21	677,830.0	32,277.62	0	-	-	7	105,000.00	15,000.00	0	-	-	14	14	28	782,830.00	27,958.21
ส.ธต.	19	638,810.0	33,621.58	0	-	-	1	15,000.00	15,000.00	0	-	-	7	13	20	653,810.00	32,690.50
ออป.เหนือบน	168	4,874,850.0	29,016.96	69	1,331,960.00	19,303.77	9	126,000.00	14,000.00	34	397,550.00	11,692.65	207	73	280	6,730,360.00	24,037.00
ออป.เหนือล่าง	94	2,548,120.0	27,107.66	48	913,380.00	19,028.75	0	-	-	15	176,170.00	11,744.67	117	40	157	3,637,670.00	23,169.87
ออป.กลาง	96	2,727,030.0	28,406.56	47	910,940.00	19,381.70	7	105,000.00	15,000.00	22	256,770.00	11,671.36	125	47	172	3,999,740.00	23,254.30
ออป.ตะวันออก	112	3,151,650.0	28,139.73	37	714,710.00	19,316.49	4	60,000.00	15,000.00	7	78,840.00	11,262.86	105	55	160	4,005,200.00	25,032.50
ออป.ใต้	87	2,381,360.0	27,371.95	48	913,550.00	19,032.29	7	98,350.00	14,050.00	13	152,660.00	11,743.08	99	56	155	3,545,920.00	22,876.90
ส.คช.	76	2,424,320.0	31,898.95	109	2,157,230.00	19,791.10	1	19,460.00	19,460.00	28	322,680.00	11,524.29	167	47	214	4,923,690.00	23,007.90
ส.คน.	16	470,000.0	29,375.00	0	-	-	5	75,000.00	15,000.00	0	-	-	11	10	21	545,000.00	25,952.38
<b>รวม</b>	<b>806</b>	<b>23,853,668.50</b>	<b>29,595.12</b>	<b>368</b>	<b>7,141,150.00</b>	<b>19,405.30</b>	<b>59</b>	<b>873,810.00</b>	<b>182,510.00</b>	<b>123</b>	<b>1,432,780.00</b>	<b>11,648.62</b>	<b>908</b>	<b>448</b>	<b>1,356</b>	<b>33,301,408.50</b>	<b>24,558.56</b>

ข้อมูลโดย

งานทะเบียนประวัติ ส่วนบริหารทรัพยากรมนุษย์

ฝ่ายทรัพยากรมนุษย์ สำนักบริหารกลาง

31 สิงหาคม 2566

แผนภูมิแสดงจำนวนผู้ปฏิบัติงานและเงินเดือน/ค่าจ้างขององค์การอุตสาหกรรมป่าไม้  
ประจำเดือน สิงหาคม 2566

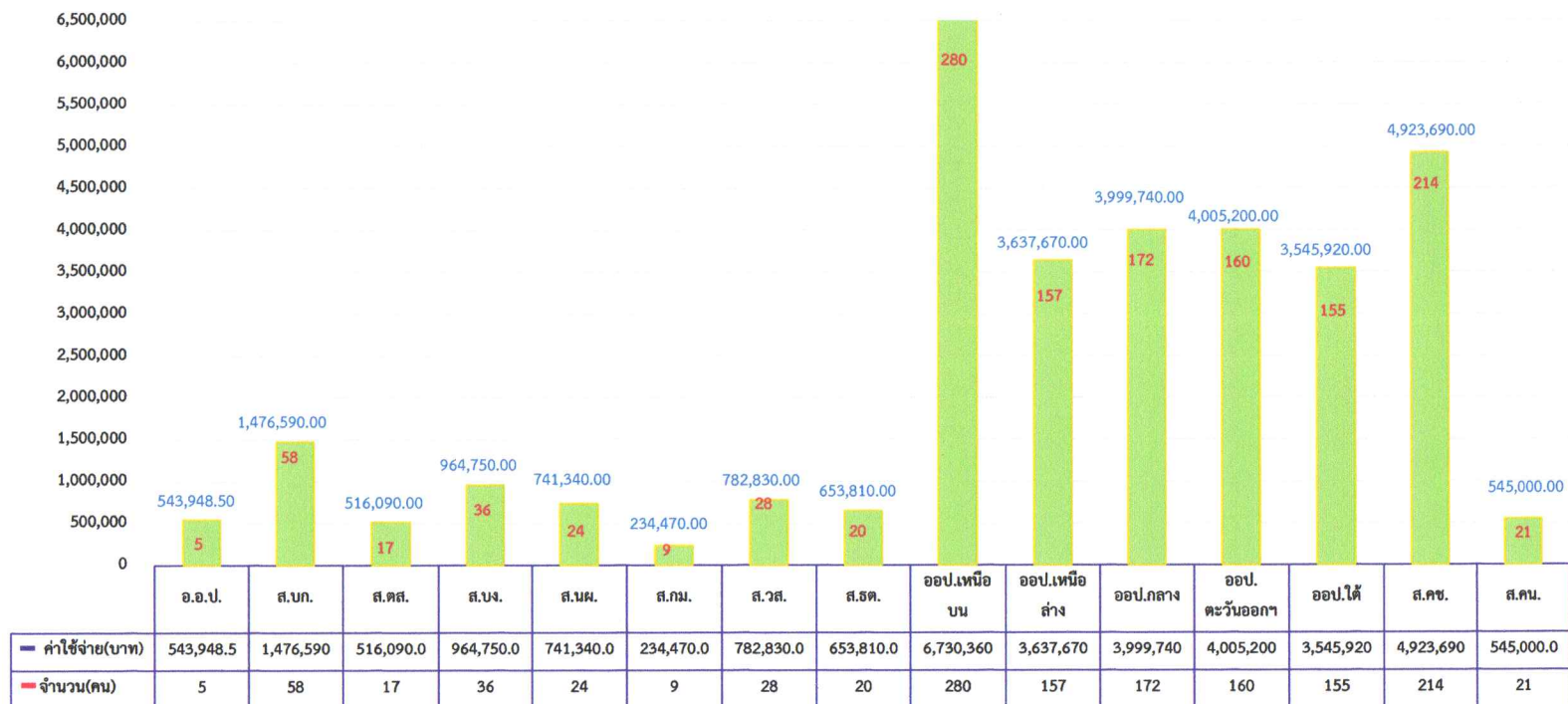

ประจำเดือน สิงหาคม 2566

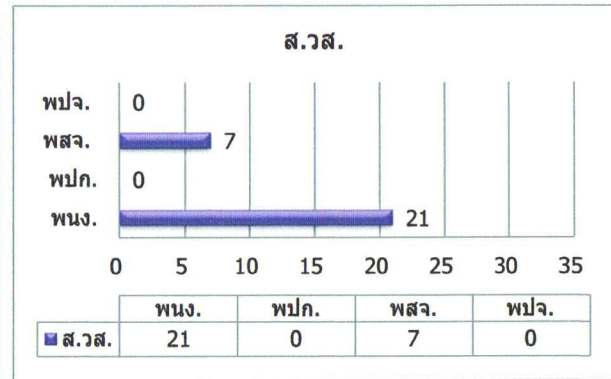
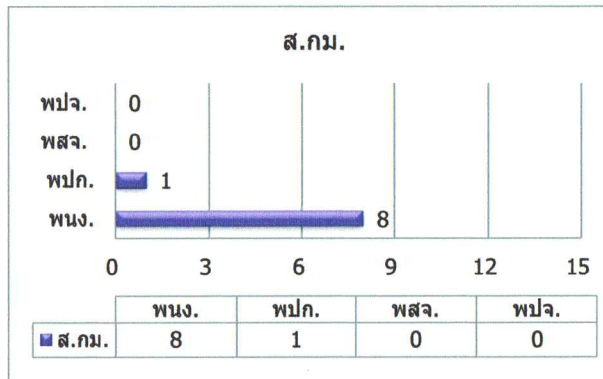
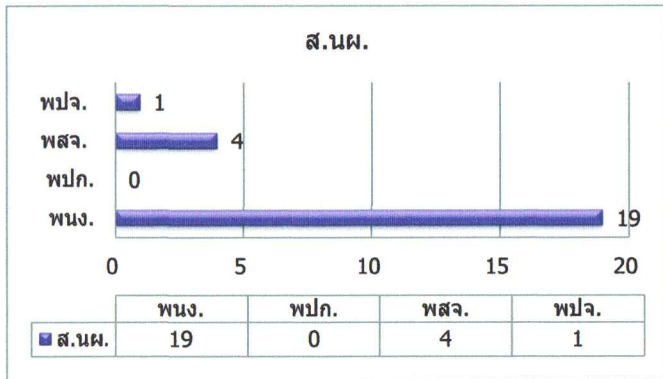
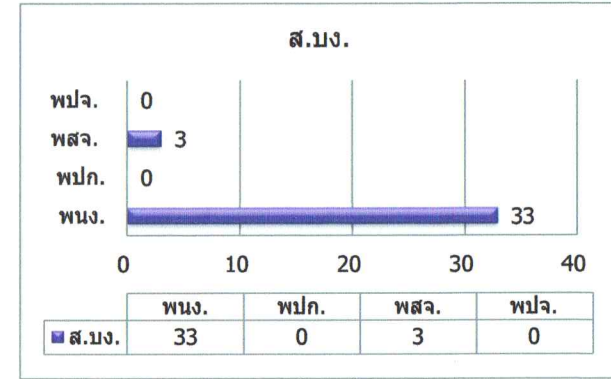
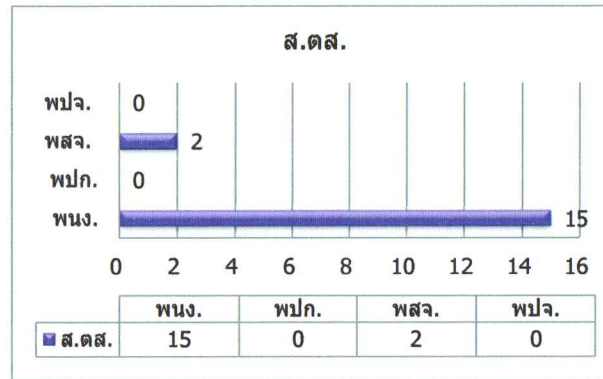
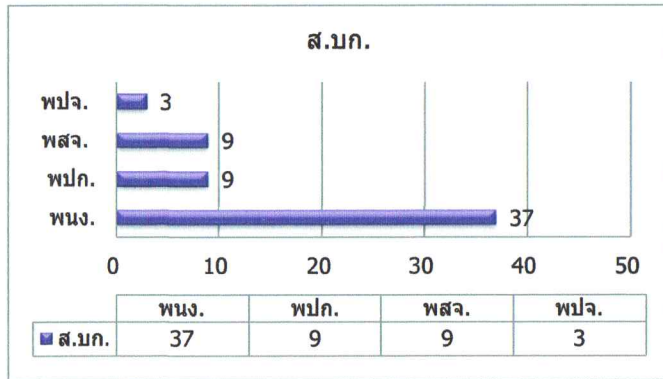

ประจำเดือน สิงหาคม 2566

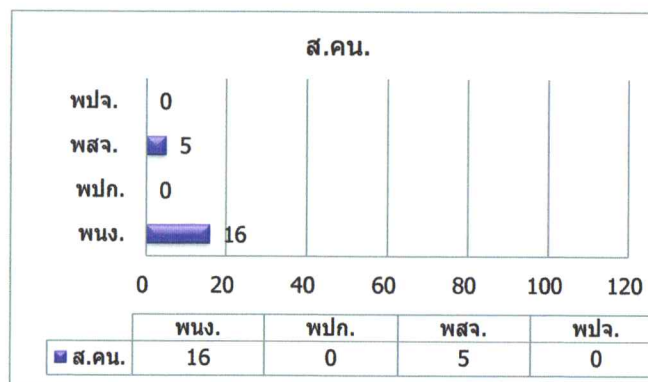
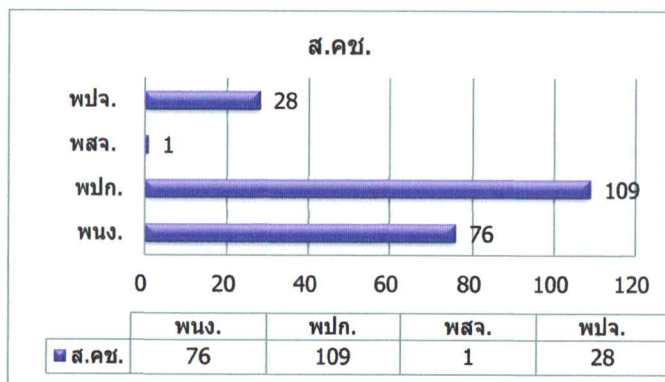
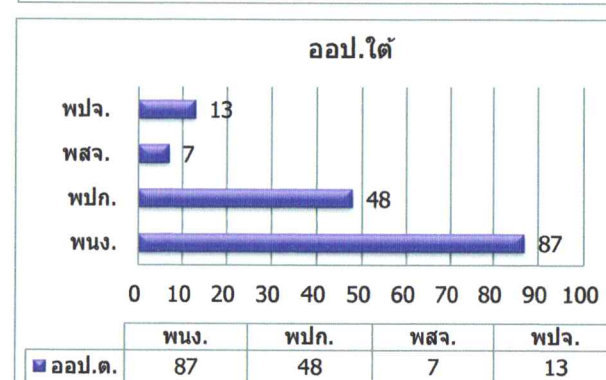
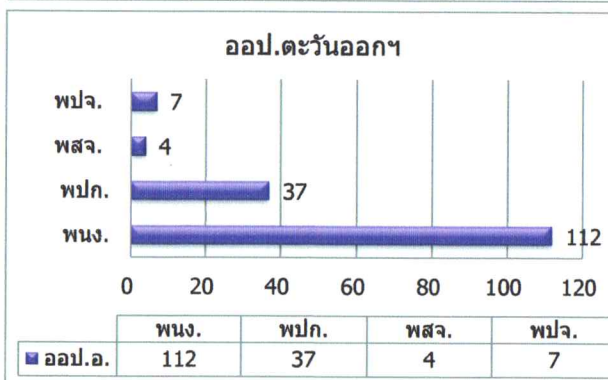
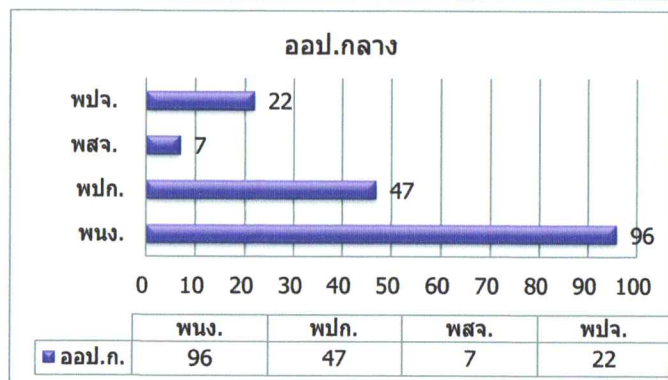
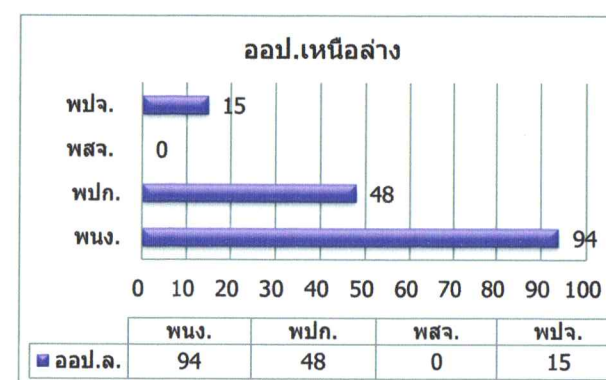
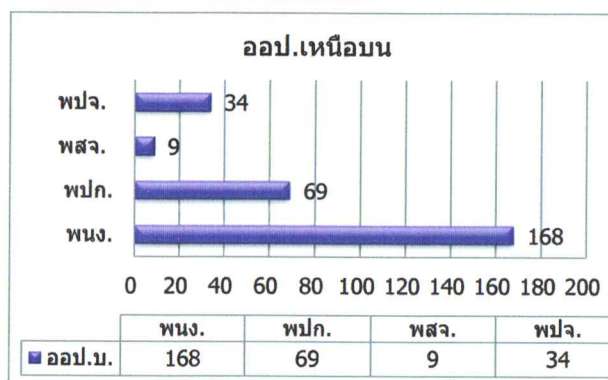
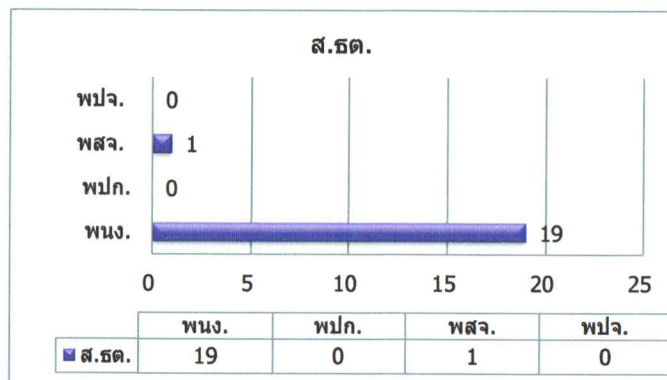

ชื่อกลุ่มระดับของตำแหน่ง	ชื่อตำแหน่ง	ระดับ/ ชั้น	จำนวน ผู้ปฏิบัติงาน ต้นเดือน (คน)	การหมุนเวียนระหว่างปี										จำนวน ผู้ปฏิบัติงาน สิ้นเดือน (คน)			
				จ้าง/ กลับ	บรรจุเป็นพนักงาน		แต่งตั้ง/เลื่อนระดับ		ลาออก/ เลิกจ้าง	ไล่ออก/ ให้ออก	เสียชีวิต	เกษียณอายุ ก่อนกำหนด	เกษียณอายุ				
					เพิ่ม	ลด	เพิ่ม	ลด									
กลุ่มผู้บริหารระดับสูง	ผู้อำนวยการ (11)	11	1														1
กลุ่มผู้บริหารระดับสูง	รองผู้อำนวยการ (10)	10	3														3
กลุ่มงานปริญาและบริหาร	ผู้อำนวยการสำนัก (9)	9	15														15
กลุ่มงานปริญาและบริหาร	หัวหน้าฝ่าย (8)	8	35														35
กลุ่มงานปริญาและบริหาร	ผู้จัดการ/หัวหน้าส่วน (7)	7	65														65
กลุ่มงานปริญาและบริหาร	หัวหน้างาน (6)	6	249				1										250
กลุ่มงานวิชาชีพ	พนักงาน (5)	5	126					1									125
กลุ่มงานวิชาชีพ	พนักงาน (4)	4	121				1										122
กลุ่มงานวิชาชีพ	พนักงาน (3)	3	129					1									128
กลุ่มงานทั่วไป	พนักงาน (2)	2	40														40
กลุ่มงานทั่วไป	พนักงาน (1)	1	22														22
กลุ่มงานปฏิบัติการ	พนักงานปฏิบัติการ (6)	(6)	61														61
กลุ่มงานปฏิบัติการ	พนักงานปฏิบัติการ (5)	(5)	149														149
กลุ่มงานปฏิบัติการ	พนักงานปฏิบัติการ (4)	(4)	24														24
กลุ่มงานปฏิบัติการ	พนักงานปฏิบัติการ (3)	(3)	119														119
กลุ่มงานปฏิบัติการ	พนักงานปฏิบัติการ (2)	(2)	15														15
กลุ่มงานทั่วไป	พสจ.	0	59														59
กลุ่มงานปฏิบัติการ	พปจ.	0	123														123
			1,356	0	0	0	2	2	0	0	0	0	0	0	0		1,356

หมายเหตุ :

- 1 หัวหน้า (ระดับ 6)                      ส.คน.                      แต่งตั้ง                      1                      คน
- 2 พนักงาน (ระดับ 4)                      ออป.เหนือบน                      เลื่อนระดับ                      1                      คน

ข้อมูลโดย  
งานทะเบียนประวัติ ส่วนบริหารทรัพยากรมนุษย์  
ฝ่ายทรัพยากรมนุษย์ สำนักบริหารกลาง  
31 สิงหาคม 2566

## แผนภูมิแสดงจำนวนผู้ปฏิบัติงานเปรียบเทียบระหว่าง

กรกฎาคม 2566 - สิงหาคม 2566

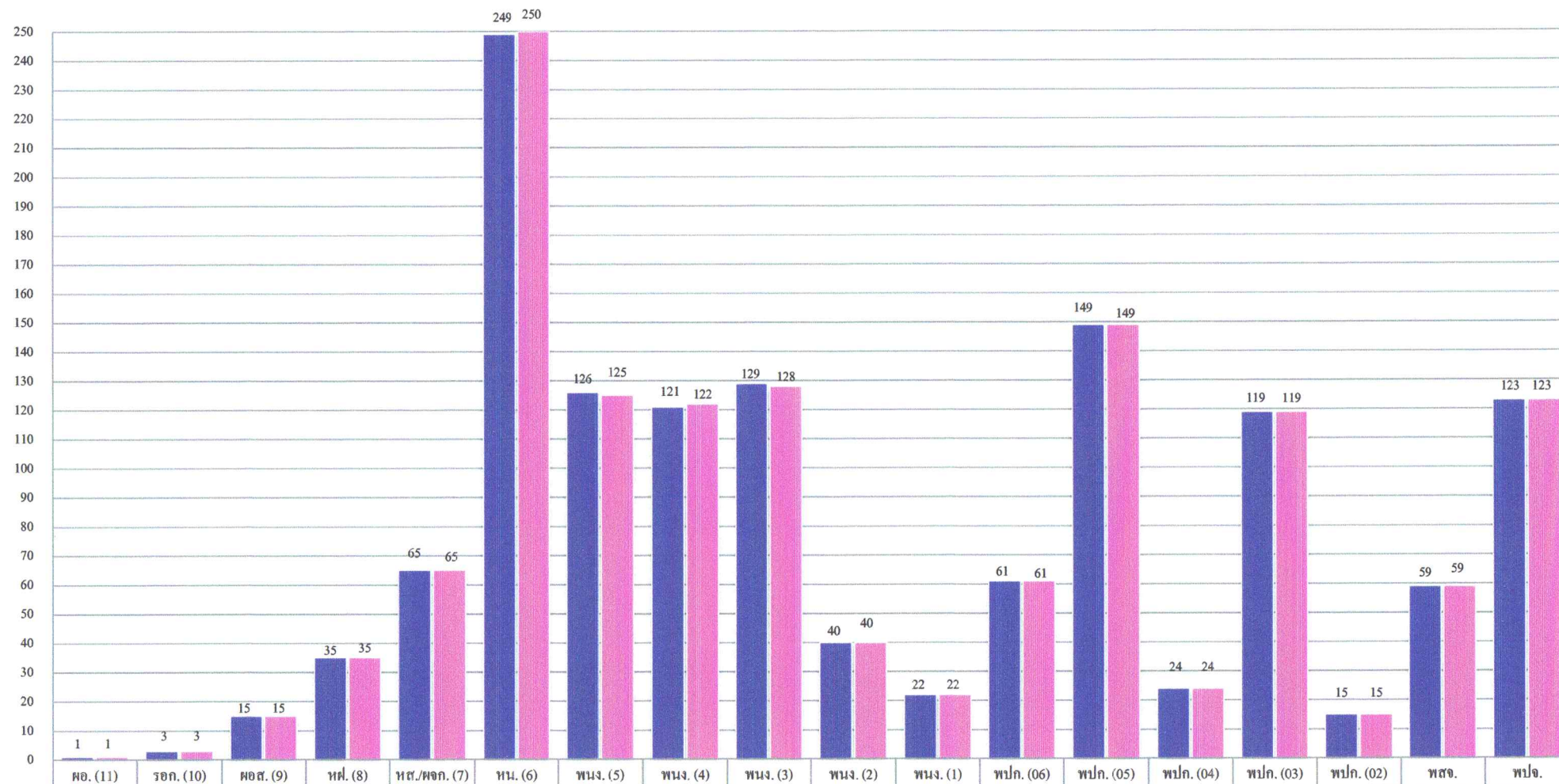

■ กรกฎาคม	1	3	15	35	65	249	126	121	129	40	22	61	149	24	119	15	59	123
■ สิงหาคม	1	3	15	35	65	250	125	122	128	40	22	61	149	24	119	15	59	123



สรุปจำนวนผู้ปฏิบัติงาน อ.อ.ป. แยกตามระดับและเงินเดือน

สังกัด	ระดับ 11	ระดับ 10	ระดับ 9	ระดับ 8	ระดับ 7	ระดับ 6	ระดับ 5	ระดับ 4	ระดับ 3	ระดับ 2	ระดับ 1	ชั้น 6	ชั้น 5	ชั้น 4	ชั้น 3	ชั้น 2	สัญญาจ้าง	รวม	รวมเงินเดือน	เฉลี่ย/คน
อ.อ.ป.	1	3	1															5	543,948.50	108,789.70
ส.บก.			1	3	5	11	6	8	2	0	1	0	4	4	1		12	58	1,476,590	25,458.45
ส.ตส.			1	2	3	6	0	3	0	0	0	0	0	0	0		2	17	516,090	30,358.24
ส.บง.			1	2	5	10	4	4	7	0	0	0	0	0	0		3	36	964,750	26,798.61
ส.นผ.			1	3	5	3	4	3	0	0	0	0	0	0	0		5	24	741,340	30,889.17
ส.กม.			1	2	0	2	1	2	0	0	0	0	0	0	1		0	9	234,470	26,052.22
ส.วส.			1	2	4	7	0	6	1	0	0	0	0	0	0		7	28	782,830	27,958.21
ส.ธต.			1	2	4	6	4	1	1	0	0	0	0	0	0		1	20	653,810	32,690.50
ออป.เหนือบน			1	3	7	49	30	18	37	15	8	19	45	2	2	1	43	280	6,730,360	24,037.00
ออป.เหนือล่าง			1	3	6	30	8	12	18	11	5	12	36	0	0		15	157	3,637,670	23,169.87
ออป.กลาง			1	3	6	37	30	6	9	2	2	11	18	10	8		29	172	3,999,740	23,254.30
ออป.ตะวันออกฯ			1	3	7	35	15	27	18	5	1	9	20	0	8		11	160	4,005,200	25,032.50
ออป.ใต้			1	3	5	33	8	9	17	6	5	7	19	0	20	2	20	155	3,545,920	22,876.90
ส.คช.			1	2	5	15	15	21	16	1	0	3	7	8	79	12	29	214	4,923,690	23,007.90
ส.คน.			1	2	3	6	0	2	2	0	0	0	0	0	0	0	5	21	545,000	25,952.38
รวม (คน)	1	3	15	35	65	250	125	122	128	40	22	61	149	24	119	15	182	1,356	33,301,408.50	24,558.56
รวม (เงิน)	206,178.50	267,930	952,500	1,745,340	2,753,420	8,302,120	3,410,650	2,750,390	2,338,510	684,370	442,260	1,017,370	3,039,020	506,840	2,328,130	249,790	2,306,590			
เฉลี่ย/คน	206,178.50	89,310	63,500	49,867	42,360	33,208	27,285	22,544	18,270	17,109	20,103	16,678	20,396	21,118	19,564	16,653	12,674			

ข้อมูลโดย

งานทะเบียนประวัติ ส่วนบริหารทรัพยากรมนุษย์  
ฝ่ายทรัพยากรมนุษย์ สำนักบริหารกลาง

31 สิงหาคม 2566

สรุปจำนวนผู้ปฏิบัติงานเปรียบเทียบรายเดือน

วัน/เดือน/ปี	พนักงานและพนักงานปฏิบัติการ			สัญญาจ้าง			รวมทั้งสิ้น			ผลต่าง		
	จำนวน (คน)	เงินเดือน (บาท)	เฉลี่ย/คน (บาท)	จำนวน (คน)	เงินเดือน (บาท)	เฉลี่ย/คน (บาท)	จำนวน (คน)	เงินเดือน (บาท)	เฉลี่ย/คน (บาท)	จำนวน (คน)	เงินเดือน	
											บาท	ร้อยละ
28-ก.พ.-65	1,179	27,473,850.00	23,302.67	131	1,534,690	11,715.19	1,310	29,008,540.00	22,143.92	26	398,330.00	1.3923
31-มี.ค.-65	1,174	27,444,100.00	23,376.58	136	1,609,690	11,835.96	1,310	29,053,790.00	22,178.47	0	45,250.00	0.1560
30-เม.ย.-65	1,173	29,467,720.00	25,121.67	141	1,733,400	12,293.62	1,314	31,201,120.00	23,745.14	4	2,147,330.00	7.3909
31-พ.ค.-65	1,174	29,461,000.00	25,094.55	138	1,695,100	12,283.33	1,312	31,156,100.00	23,747.03	-2	-45,020.00	-0.1443
30-มิ.ย.-65	1,174	29,461,000.00	25,094.55	142	1,732,440	12,200.28	1,316	31,193,440.00	23,703.22	4	37,340.00	0.1198
31-ก.ค.-65	1,176	29,486,380.00	25,073.45	144	1,747,660	12,136.53	1,320	31,234,040.00	23,662.15	4	40,600.00	0.1302
31-ส.ค.-65	1,174	29,434,300.00	25,071.81	144	1,747,660	12,136.53	1,318	31,181,960.00	23,658.54	-2	-52,080.00	-0.1667
30-ก.ย.-65	1,174	29,432,400.00	25,070.19	148	1,785,720	12,065.68	1,322	31,218,120.00	23,614.31	4	36,160.00	0.1160
31-ต.ค.-65	1,148	28,524,870.00	24,847.45	188	2,392,980	12,728.62	1,336	30,917,850.00	23,142.10	14	-300,270.00	-0.9618
30-พ.ย.-65	1,147	28,499,920.00	24,847.36	187	2,385,170	12,754.92	1,334	30,885,090.00	23,152.24	-2	-32,760.00	-0.1060
23-ธ.ค.-65	1,144	28,443,010.00	24,862.77	187	2,385,170	12,754.92	1,331	30,828,180.00	23,161.67	-3	-56,910.00	-0.1843
31-ม.ค.-66	1,144	28,450,120.00	24,868.99	196	2,520,170	12,858.01	1,340	30,970,290.00	23,112.16	9	142,110.00	0.4610
28-ก.พ.-66	1,148	28,502,540.00	24,828.00	192	2,455,910	12,791.20	1,340	30,958,450.00	23,103.32	0	-11,840.00	-0.0382
31-มี.ค.-66	1,170	28,833,880.00	24,644.34	179	2,220,380	12,404.36	1,349	31,054,260.00	23,020.21	9	95,810.00	0.3095
28-เม.ย.-66	1,173	30,960,900.00	26,394.63	177	2,255,040	12,740.34	1,350	33,215,940.00	24,604.40	1	2,161,680.00	6.9610
31-พ.ค.-66	1,172	30,924,030.00	26,385.69	178	2,257,260	12,681.24	1,350	33,181,290.00	24,578.73	0	-34,650.00	-0.1043
30-มิ.ย.-66	1,174	30,971,098.50	26,380.83	182	2,310,850	12,696.98	1,356	33,281,948.50	24,544.21	6	100,658.50	0.3034
27-ก.ค.-66	1,174	30,994,818.50	26,401.04	182	2,306,590	12,673.57	1,356	33,301,408.50	24,558.56	0	19,460.00	0.0585
31-ส.ค.-66	1,174	30,994,818.50	26,401.04	182	2,306,590	12,673.57	1,356	33,301,408.50	24,558.56	0	0.00	0.0000

ข้อมูลโดย  
 งานทะเบียนประวัติ ส่วนบริหารทรัพยากรมนุษย์  
 ฝ่ายทรัพยากรมนุษย์ สำนักบริหารกลาง  
 31 สิงหาคม 2566