



บันทึกข้อความ



ส่วนราชการ สำนักบริหารกลาง (ฝ่ายทรัพยากรมนุษย์ โทร. 135, IP Phone 1138)

ที่ ทส 1401/2548

วันที่ 2 ตุลาคม 2566

เรื่อง สรุปจำนวนผู้ปฏิบัติงานเงินเดือนและค่าจ้าง ณ วันที่ 29 กันยายน 2566

เรียน ผู้อำนวยการ

สำนักบริหารกลางได้จัดทำข้อมูลเกี่ยวกับจำนวนผู้ปฏิบัติงาน องค์การอุตสาหกรรมป่าไม้ ได้แก่ พนักงาน, พนักงานปฏิบัติการ, พนักงานสัญญาจ้าง และพนักงานปฏิบัติการสัญญาจ้าง รวมทั้งค่าใช้จ่ายประจำเดือน (เงินเดือนและค่าจ้าง) ณ วันที่ 29 กันยายน 2566 สรุปได้ดังนี้

ประเภทผู้ปฏิบัติงาน	ยอดยกมา ณ 31 ส.ค. 66		จ้างใหม่	บรรจุ/ปรับเป็น พนง.		เหตุผลที่ออกจากงาน				สรุปจำนวน ณ 29 ก.ย. 66	
	จำนวน (คน)	เงินเดือน/ค่าจ้าง (บาท)		เพิ่ม	ลด	ลาออก/เลิกจ้าง	ให้ออก/ไล่ออก	เสียชีวิต	เกษียณอายุ	จำนวน (คน)	เงินเดือน/ค่าจ้าง (บาท)
ผอ.อป.	1	206,178.50								1	206,178.50
รอง.ผอก.	3	267,930.00								3	267,930.00
พนง.	802	23,379,560.00		1						803	23,393,350.00
พปก.	368	7,141,150.00			1					367	7,127,360.00
พสจ.	59	873,810.00								59	873,810.00
พปจ.	123	1,432,780.00								123	1,432,780.00
รวม	1,356	33,301,408.50	-	1	1	-	-	-	-	1,356	33,301,408.50

หมายเหตุ: 1. ปรับเป็น พนง. 1 คน

- พนง. (ระดับ 1) ออป.กลาง 1 คน

2. แต่งตั้ง/เลื่อนระดับ 12 คน

- พนง. (ระดับ 4) ส.ธต., ออป.เหนือบน 8 คน

- พนง. (ระดับ 3) ออป.เหนือบน 4 คน

3. ค่าใช้จ่าย (ย้อนหลัง 3 เดือน)

วันที่	ยอดยกมา	รายการ	เพิ่ม/ลด	จำนวน	คิดเป็น
27 ก.ค. 66	33,301,408.50	ค่าใช้จ่าย	เพิ่มขึ้น	19,460.00	คิดเป็น 0.0585%
31 ส.ค. 66	33,301,408.50	ค่าใช้จ่าย	เพิ่มขึ้น/ลดลง	0.00	คิดเป็น 0.00%
29 ก.ย. 66	33,301,408.50	ค่าใช้จ่าย	เพิ่มขึ้น/ลดลง	0.00	คิดเป็น 0.00%

จึงเรียนมาเพื่อโปรดทราบและเห็นควรแจ้ง ส.บง., ส.วส. และ ส.นผ. เพื่อทราบและดำเนินการในส่วนที่เกี่ยวข้อง

-/อธิบดีฯ, ส.วส., ส.นผ.

ทราบ/ดำเนินการในส่วนที่เกี่ยวข้อง

-/ผู้อำนวยการสำนักงานฯ เพื่อ

โปรดทราบ

(นายธีระยุทธ กลัดพรหม)

ผู้อำนวยการสำนักบริหารกลาง

(นายประสิทธิ์ เกิดโต)

รองผู้อำนวยการองค์การอุตสาหกรรมป่าไม้

No Gift Policy ทส. โปร่งใสและเป็นธรรม

นางสาว...

ผู้อำนวยการองค์การอุตสาหกรรมป่าไม้

1037A

2 ก.ค. 66 4054/ป.

2870/ส.

สรุปจำนวนผู้ปฏิบัติงาน (จำแนกตามประเภท)

ประจำเดือน กันยายน 2566

รายการ	จำนวนคน	เงินเดือน (บาท)
พนักงาน	807	23,867,458.50
พนักงานปฏิบัติการ	367	7,127,360.00
พนักงานสัญญาจ้าง	59	873,810.00
พนักงานปฏิบัติการสัญญาจ้าง	123	1,432,780.00
รวมทั้งหมด	1,356	33,301,408.50

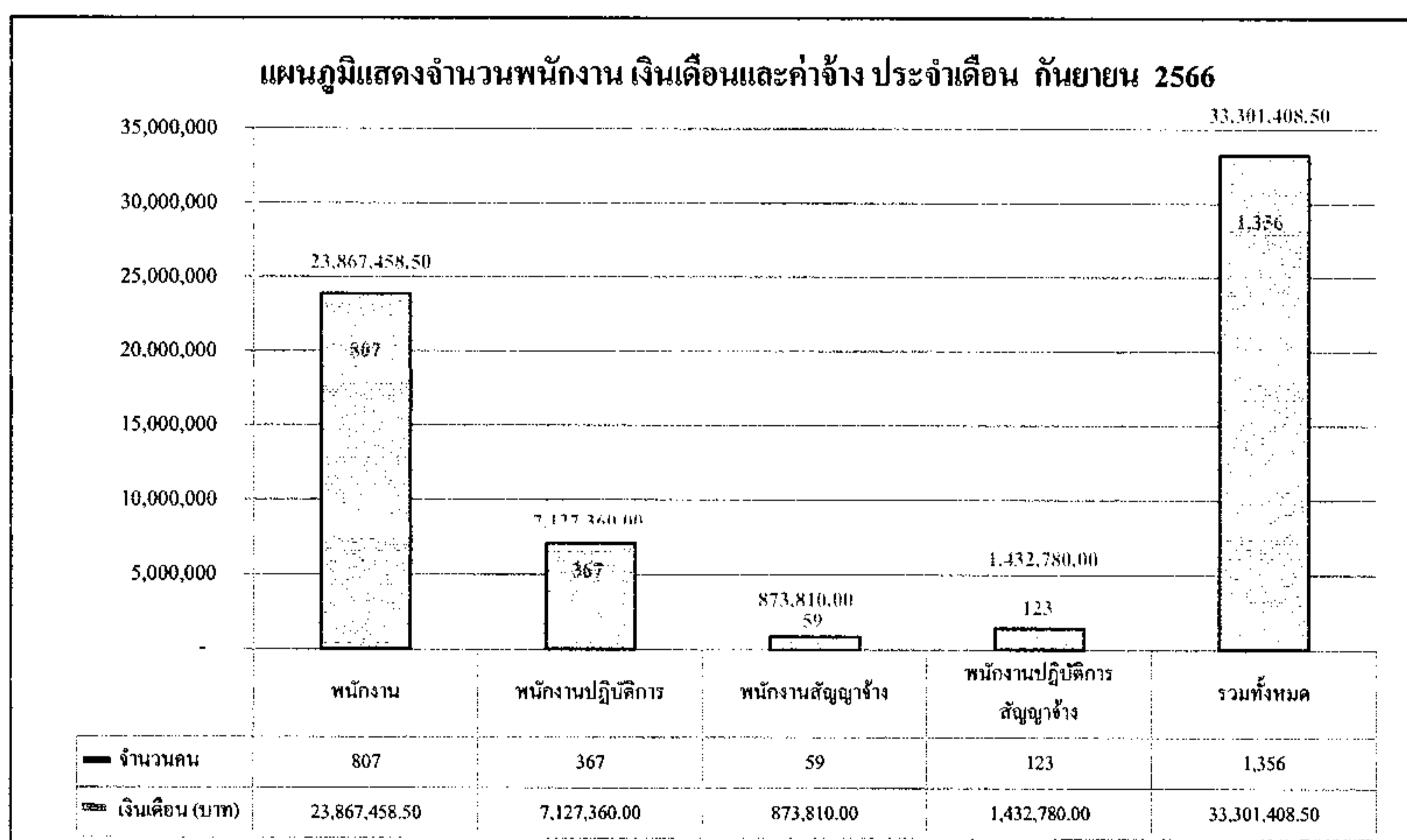

ข้อมูลโดย

งานทะเบียนประวัติ ส่วนบริหารทรัพยากรมนุษย์

ฝ่ายทรัพยากรมนุษย์ สำนักบริหารกลาง

29 กันยายน 2566

สรุปจำนวนผู้ปฏิบัติงาน องค์การอุตสาหกรรมป่าไม้

สังกัด	พนักงาน			พนักงานปฏิบัติการ			ผู้ปฏิบัติงานสัญญาจ้าง						เพศ		จำนวน (คน)	ค่าใช้จ่าย(บาท)	เฉลี่ย/คน	
	จำนวน (คน)	เงิน (บาท)	เฉลี่ย/คน	จำนวน (คน)	เงิน (บาท)	เฉลี่ย/คน	พนักงานสัญญาจ้าง			พนักงานปฏิบัติการสัญญาจ้าง			ชาย	หญิง				
							จำนวน (คน)	เงิน (บาท)	เฉลี่ย/คน	จำนวน (คน)	เงิน (บาท)	เฉลี่ย/คน						
อ.อ.ป.	5	543,948.50	108,789.70	0	-	-	0	-	-	-	0	-	-	5	0	5	543,948.50	108,789.70
ส.บ.ก.	36	1,087,370.0	30,204.72	9	182,050.00	20,227.78	9	135,000.00	15,000.00	15,000.00	3	32,220.00	10,740.00	29	28	57	1,436,640.00	25,204.21
ส.ต.ส.	15	486,090.0	32,406.00	0	-	-	2	30,000.00	15,000.00	15,000.00	0	-	-	7	10	17	516,090.00	30,358.24
ส.บ.ง.	33	919,750.0	27,871.21	0	-	-	3	45,000.00	15,000.00	15,000.00	0	-	-	4	32	36	964,750.00	26,798.61
ส.บ.ผ.	19	665,450.0	35,023.68	0	-	-	4	60,000.00	15,000.00	15,000.00	1	15,890.00	15,890.00	5	19	24	741,340.00	30,889.17
ส.ก.ม.	10	286,070.0	28,607.00	1	17,330.00	17,330.00	0	-	-	-	0	-	-	7	4	11	303,400.00	27,588.82
ส.ส.	21	677,830.0	32,277.62	0	-	-	7	105,000.00	15,000.00	15,000.00	0	-	-	14	14	28	782,830.00	27,958.21
ส.ส.ค.	19	638,810.0	33,621.58	0	-	-	1	15,000.00	15,000.00	15,000.00	0	-	-	7	13	20	653,810.00	32,690.50
ออป.เหนือบน	168	4,874,850.0	29,016.96	69	1,331,960.00	19,303.77	9	126,000.00	14,000.00	14,000.00	34	397,550.00	11,692.65	207	73	280	6,730,360.00	24,037.00
ออป.เหนือล่าง	94	2,548,120.0	27,107.66	48	913,380.00	19,028.75	0	-	-	-	15	176,170.00	11,744.67	117	40	157	3,637,670.00	23,169.87
ออป.กลาง	97	2,740,820.0	28,255.88	46	897,150.00	19,503.26	7	105,000.00	15,000.00	15,000.00	22	256,770.00	11,671.36	125	47	172	3,999,740.00	23,254.30
ออป.ตะวันออก	112	3,151,650.0	28,139.73	37	714,710.00	19,316.49	4	60,000.00	15,000.00	15,000.00	7	78,840.00	11,262.86	105	55	160	4,005,200.00	25,032.50
ออป.ใต้	85	2,335,550.0	27,477.06	48	913,550.00	19,032.29	7	98,350.00	14,050.00	14,050.00	13	152,660.00	11,743.08	97	56	153	3,500,110.00	22,876.54
ส.ค.ช.	76	2,424,320.0	31,898.95	109	2,157,230.00	19,791.10	1	19,460.00	19,460.00	19,460.00	28	322,680.00	11,524.29	167	47	214	4,923,690.00	23,007.90
ส.ค.น.	17	486,830.0	28,637.06	0	-	-	5	75,000.00	15,000.00	15,000.00	0	-	-	12	10	22	561,830.00	25,537.73
รวม	807	23,867,458.50	29,575.54	367	7,127,360.00	19,420.60	59	873,810.00	182,510.00	182,510.00	123	1,432,780.00	11,648.62	908	448	1,356	33,301,408.50	24,558.56

ข้อมูลโดย

งานทะเบียนประวัติ ส่วนบริหารทรัพยากรมนุษย์

ฝ่ายทรัพยากรมนุษย์ สำนักบริหารกลาง

29 กันยายน 2566

ประจำเดือน กันยายน 2566

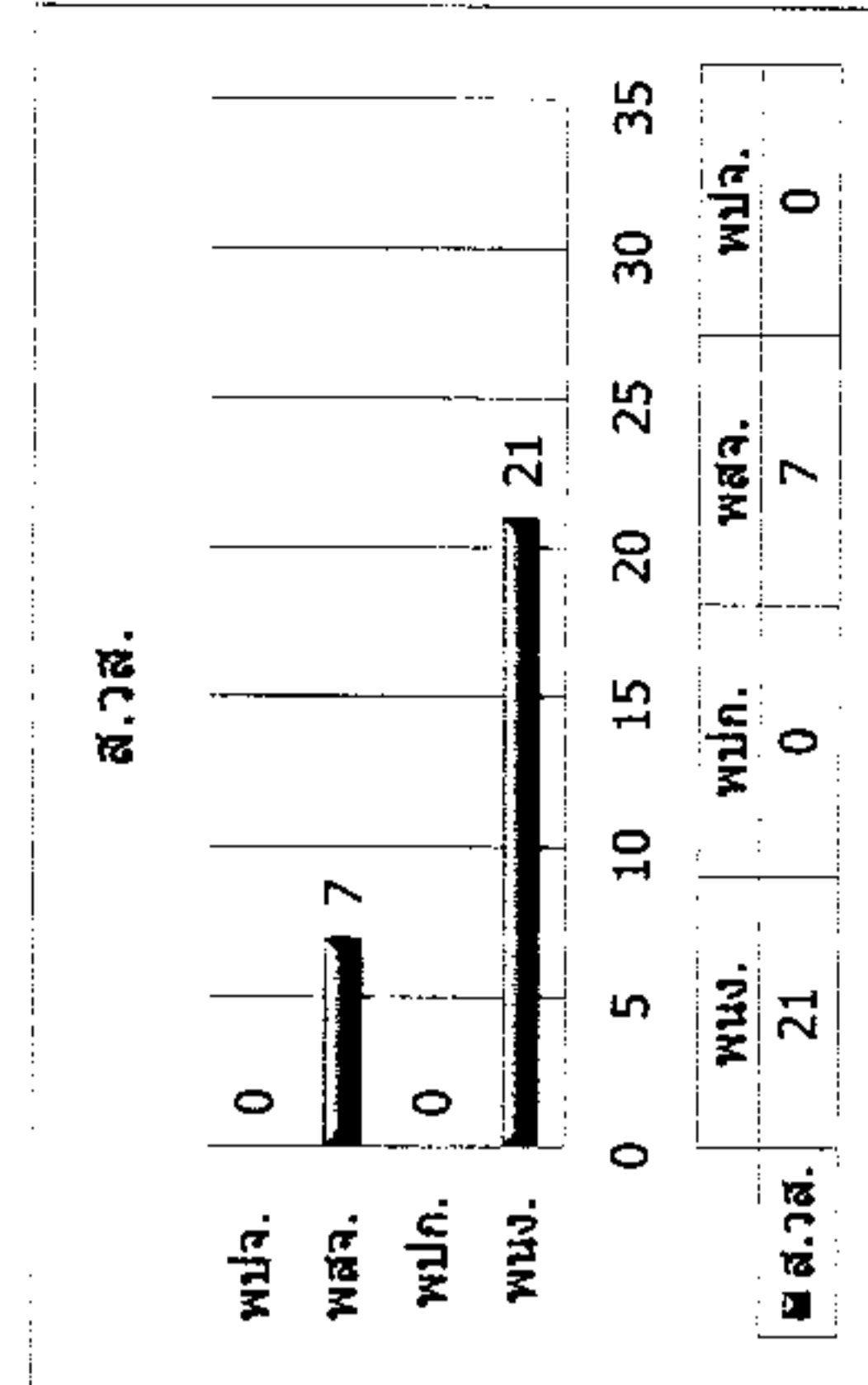
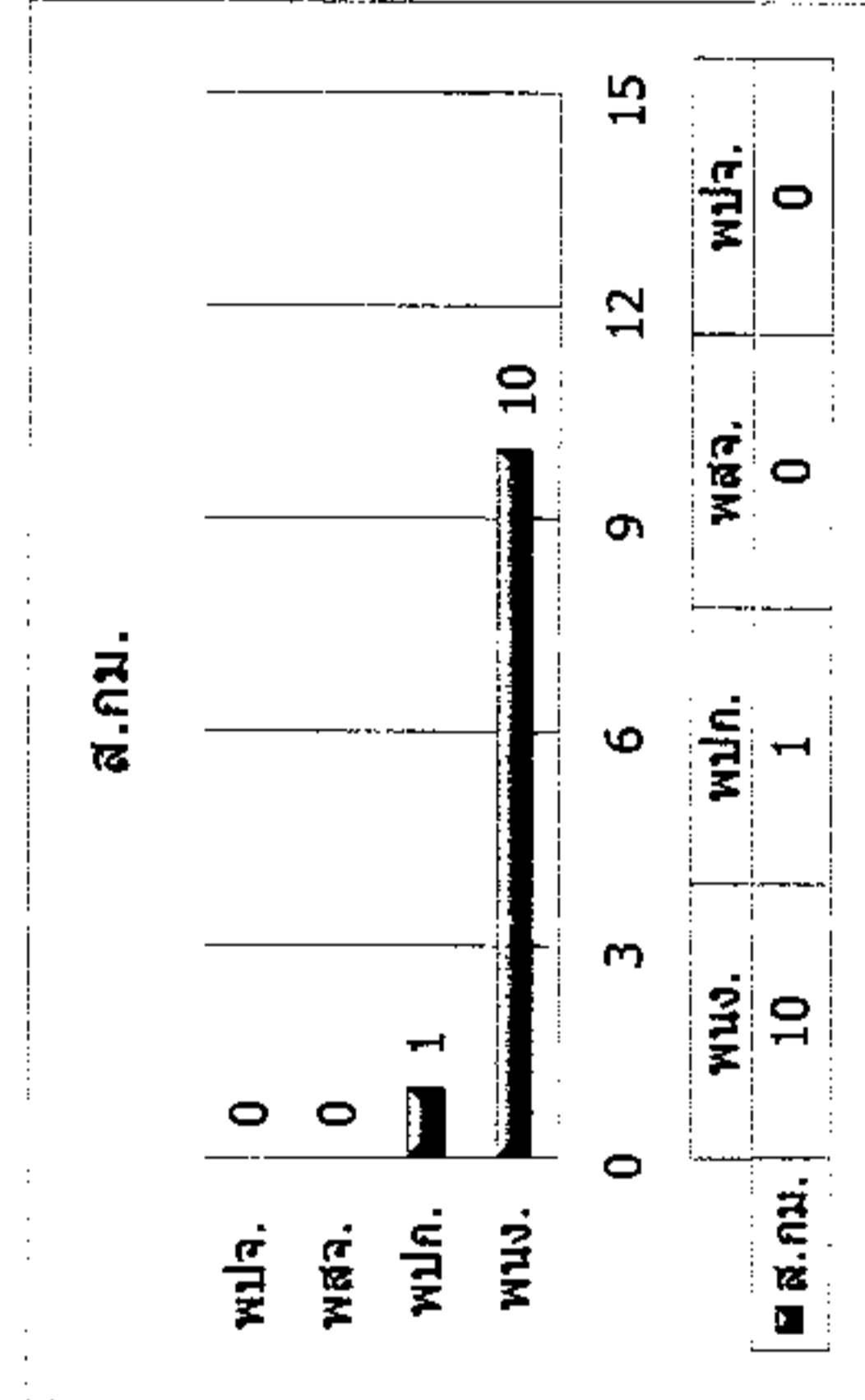
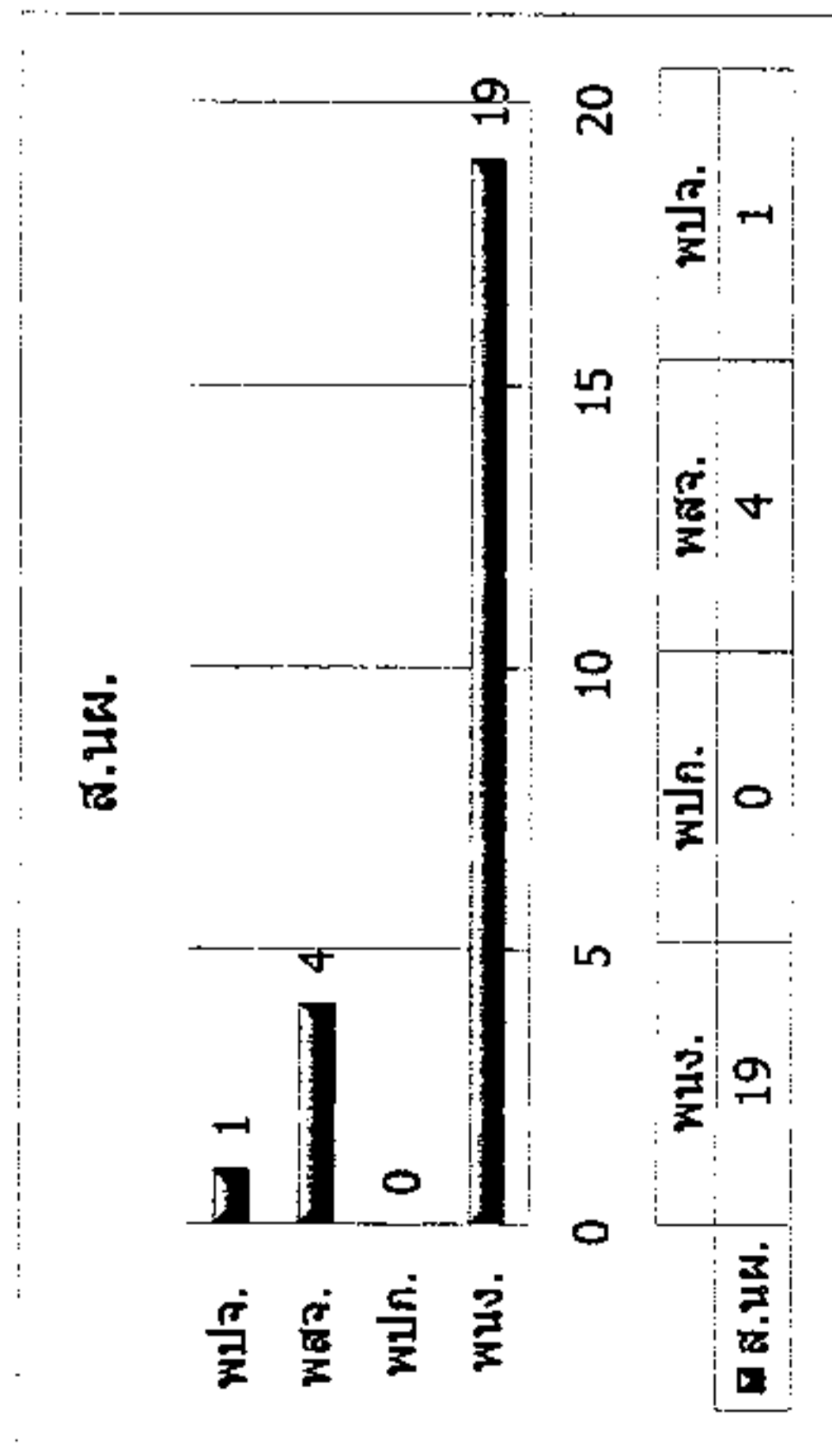
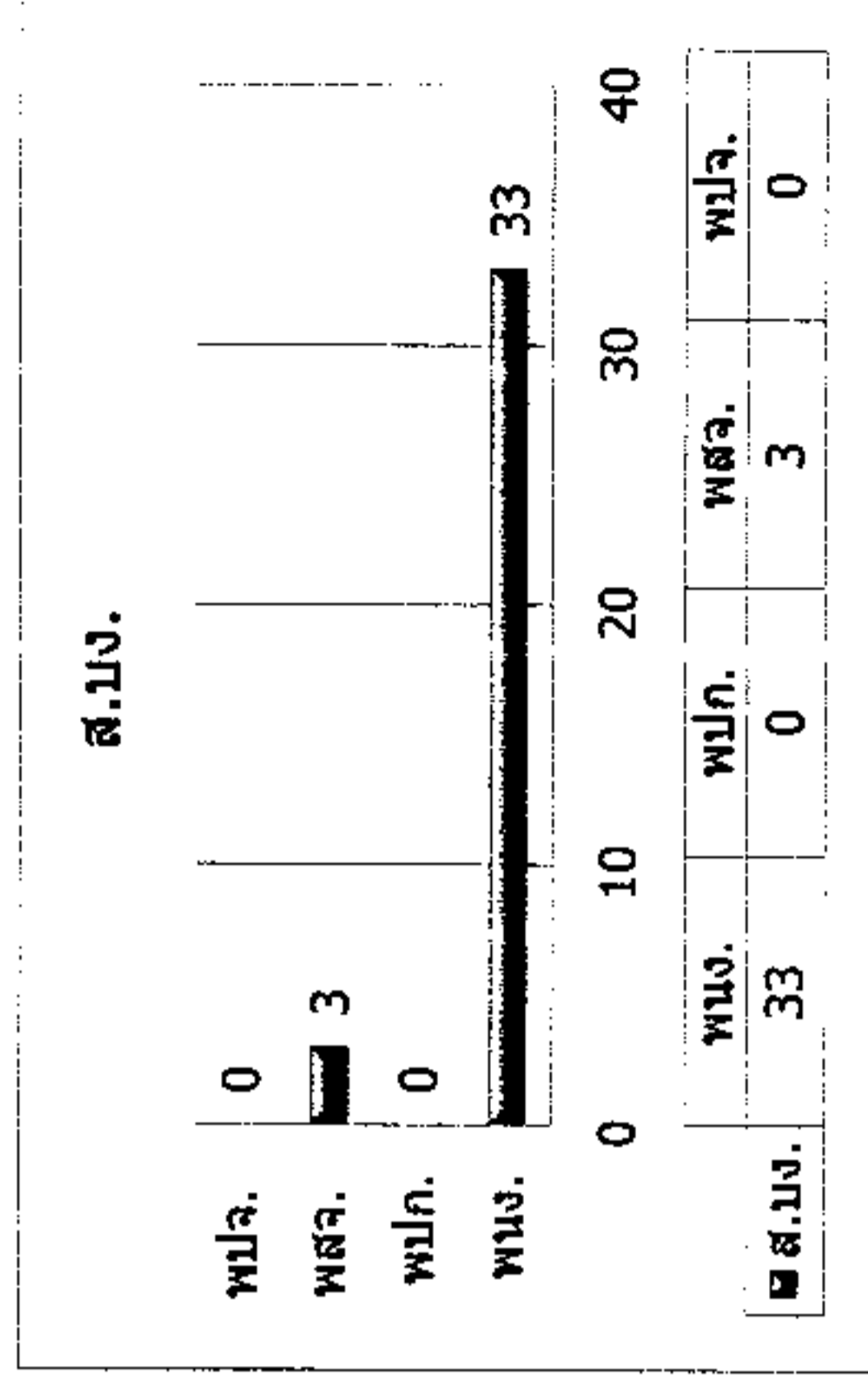
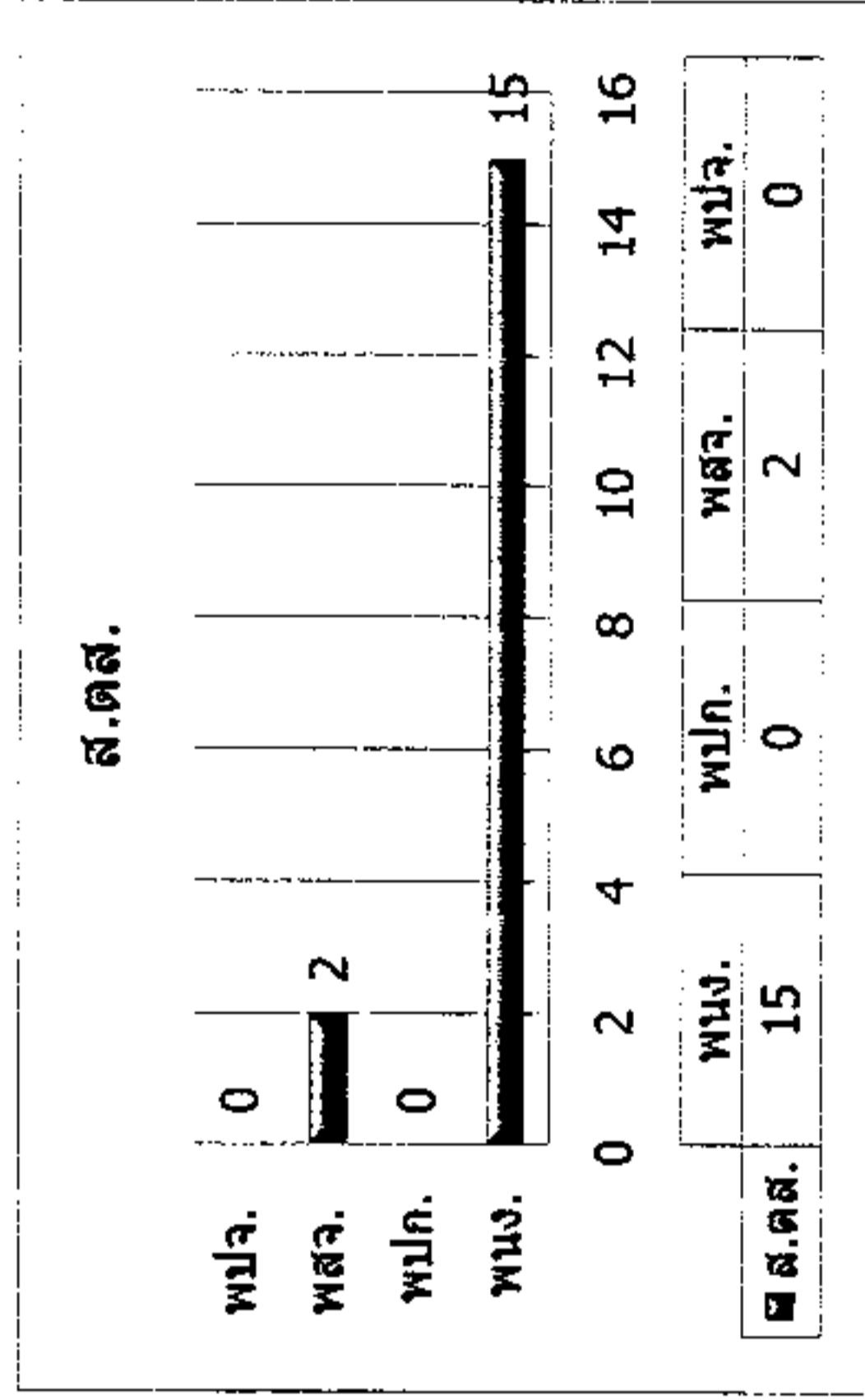
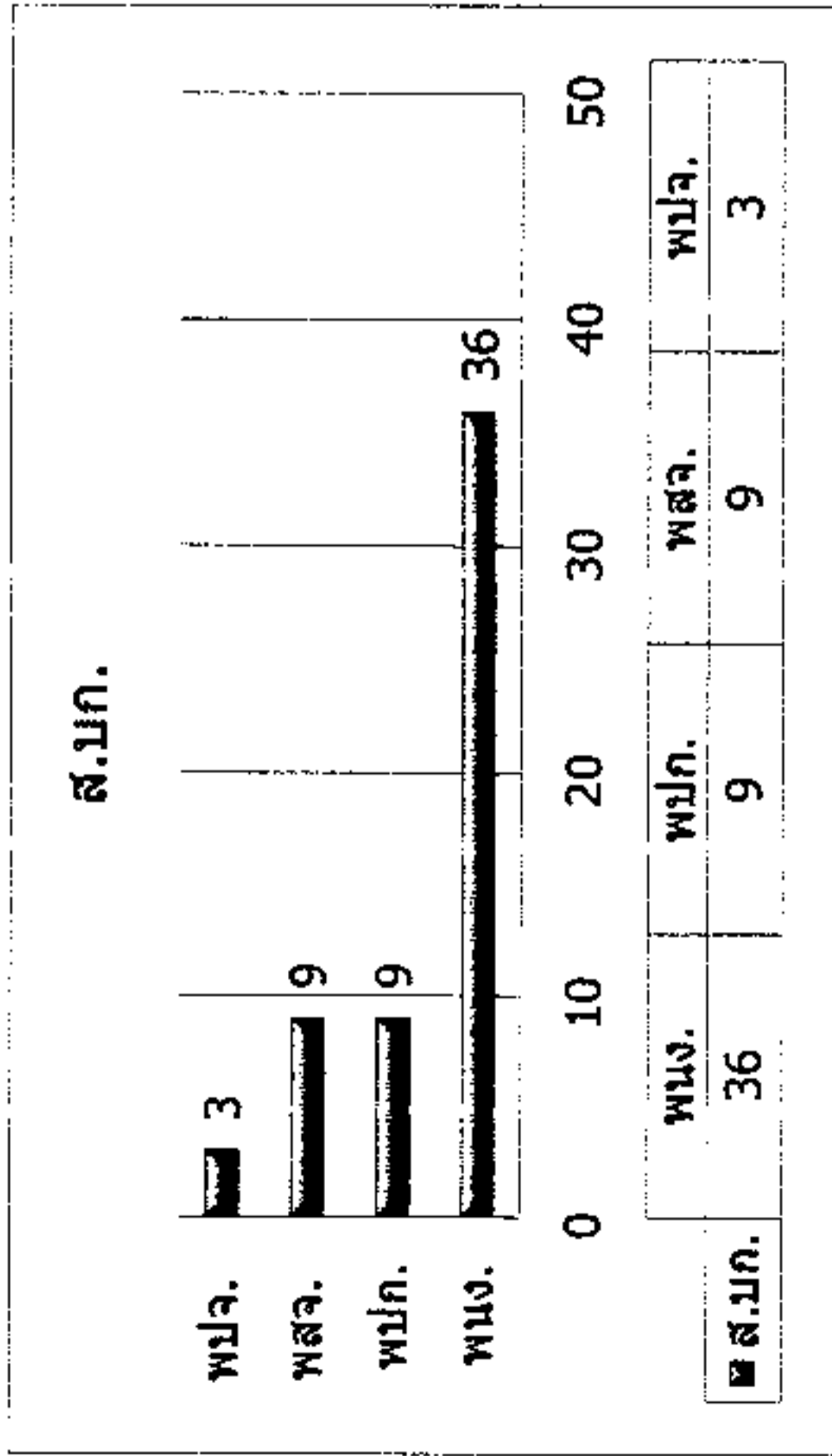

ประจำเดือน กันยายน 2566

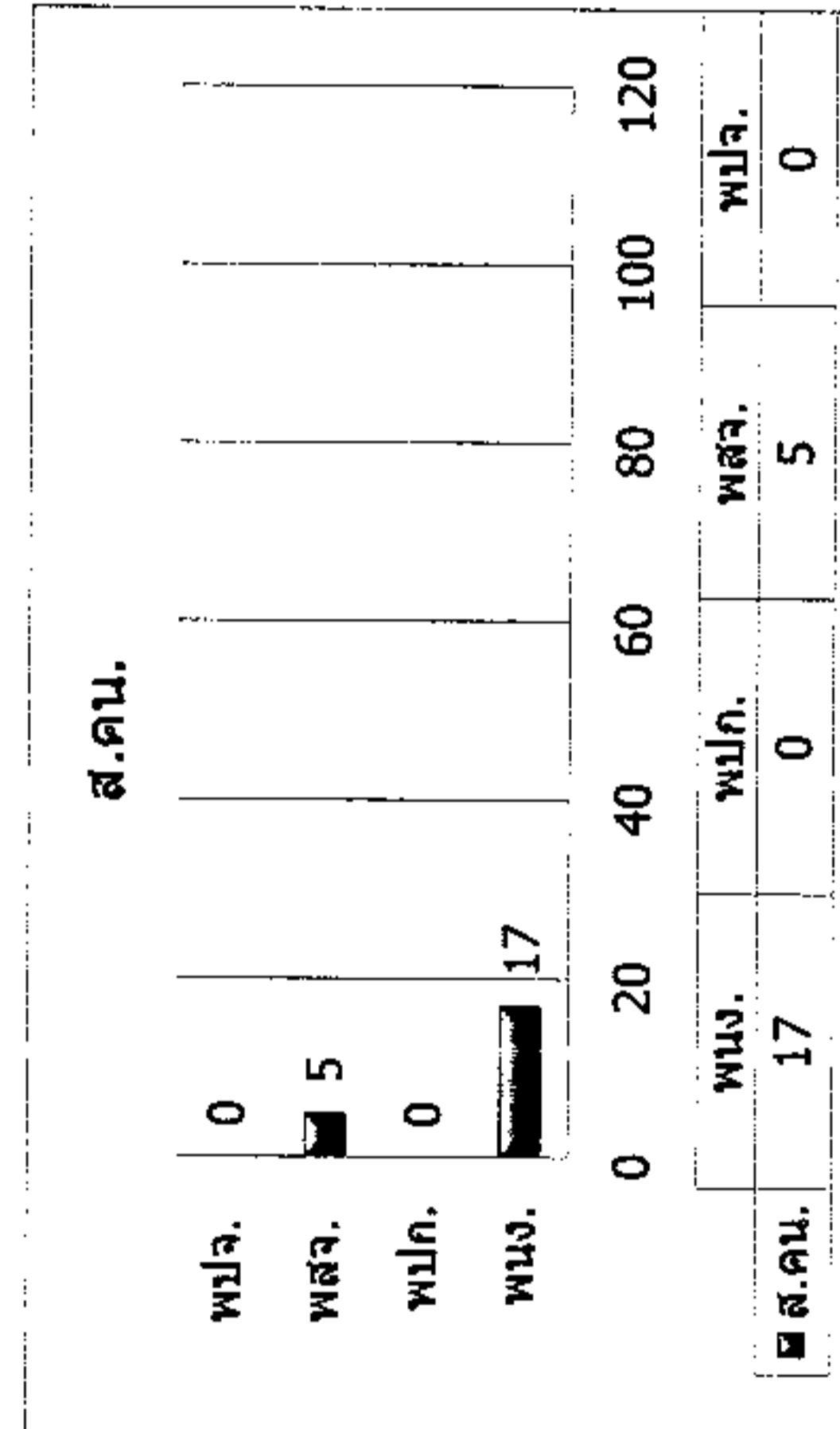
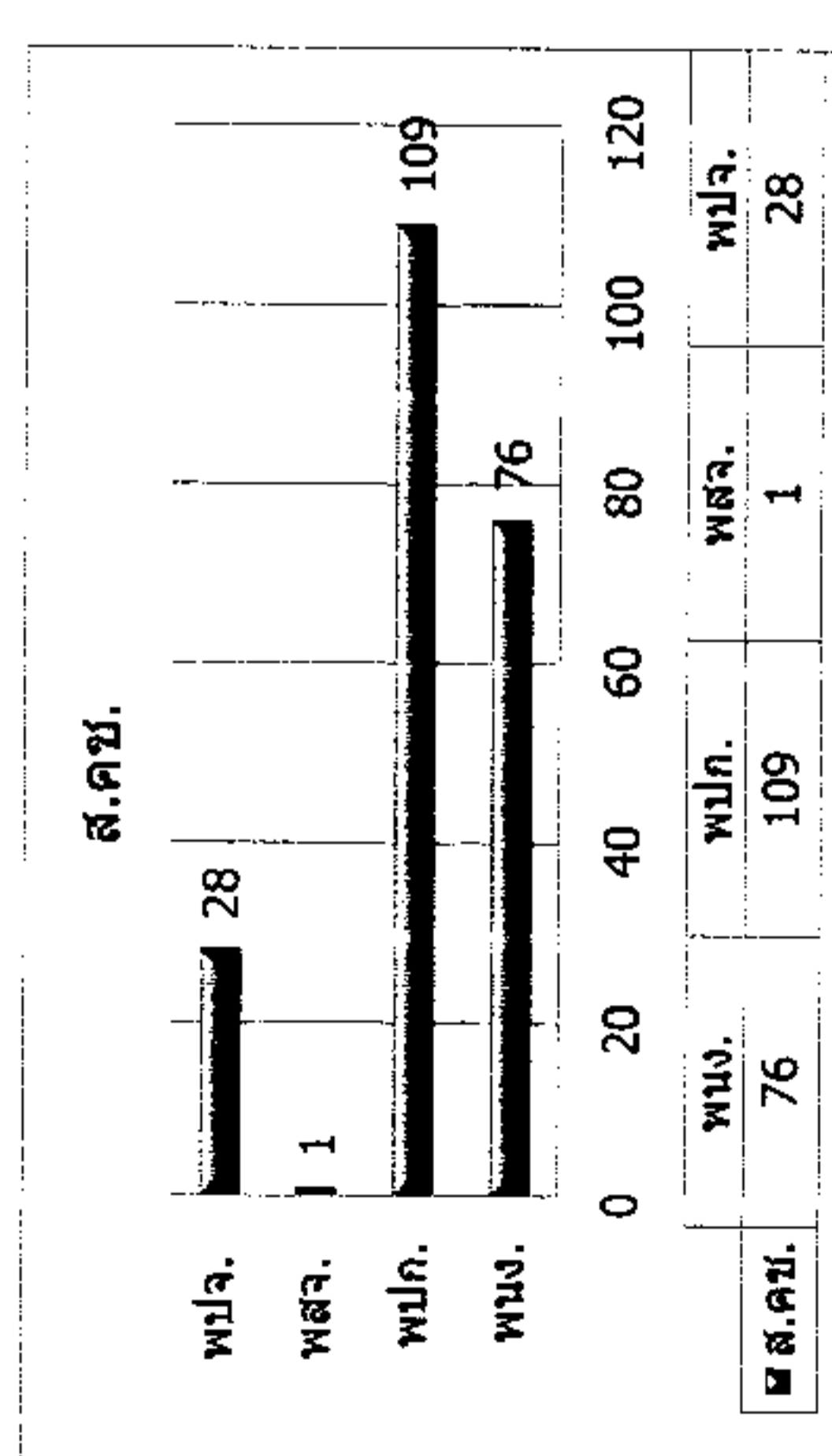
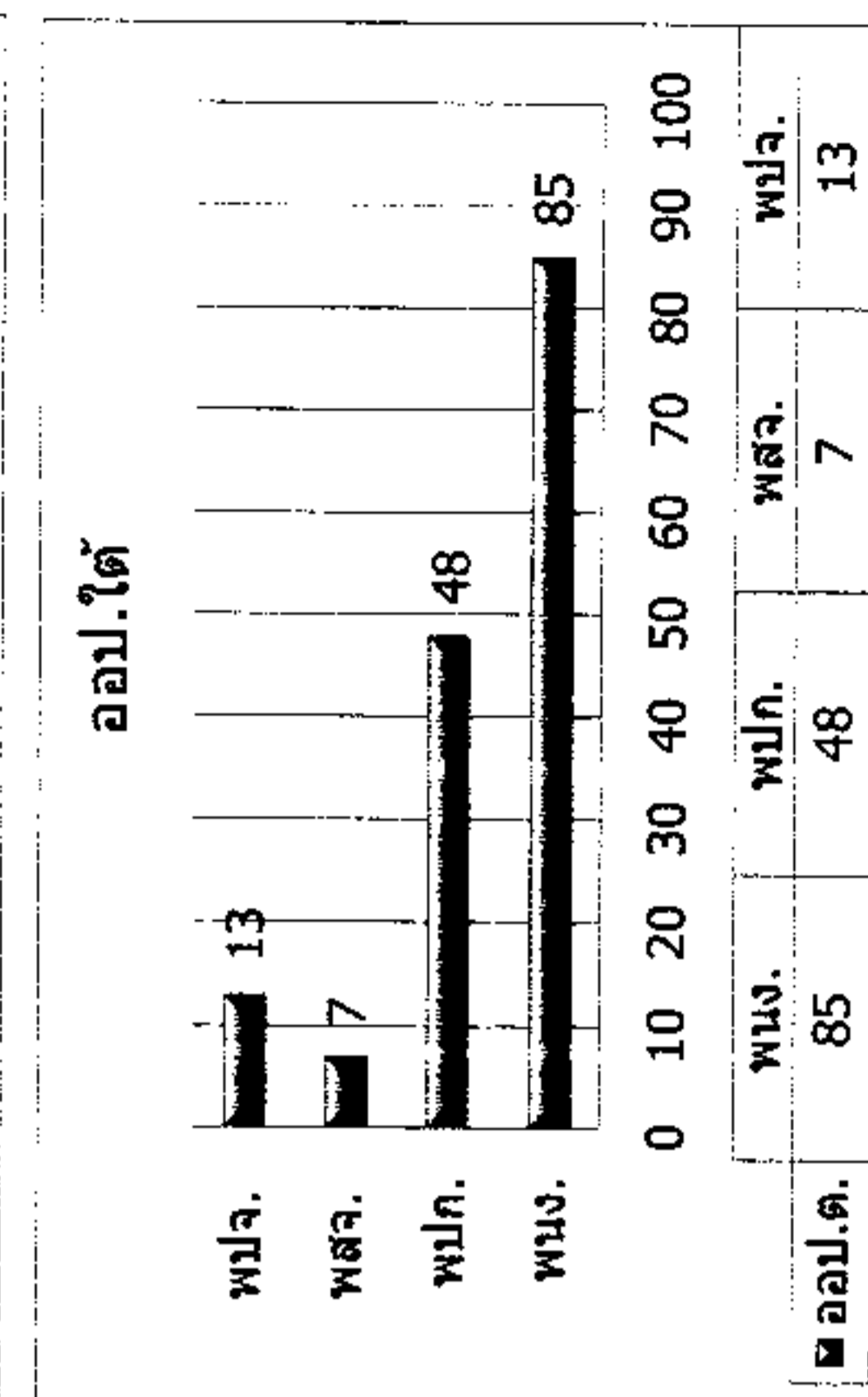
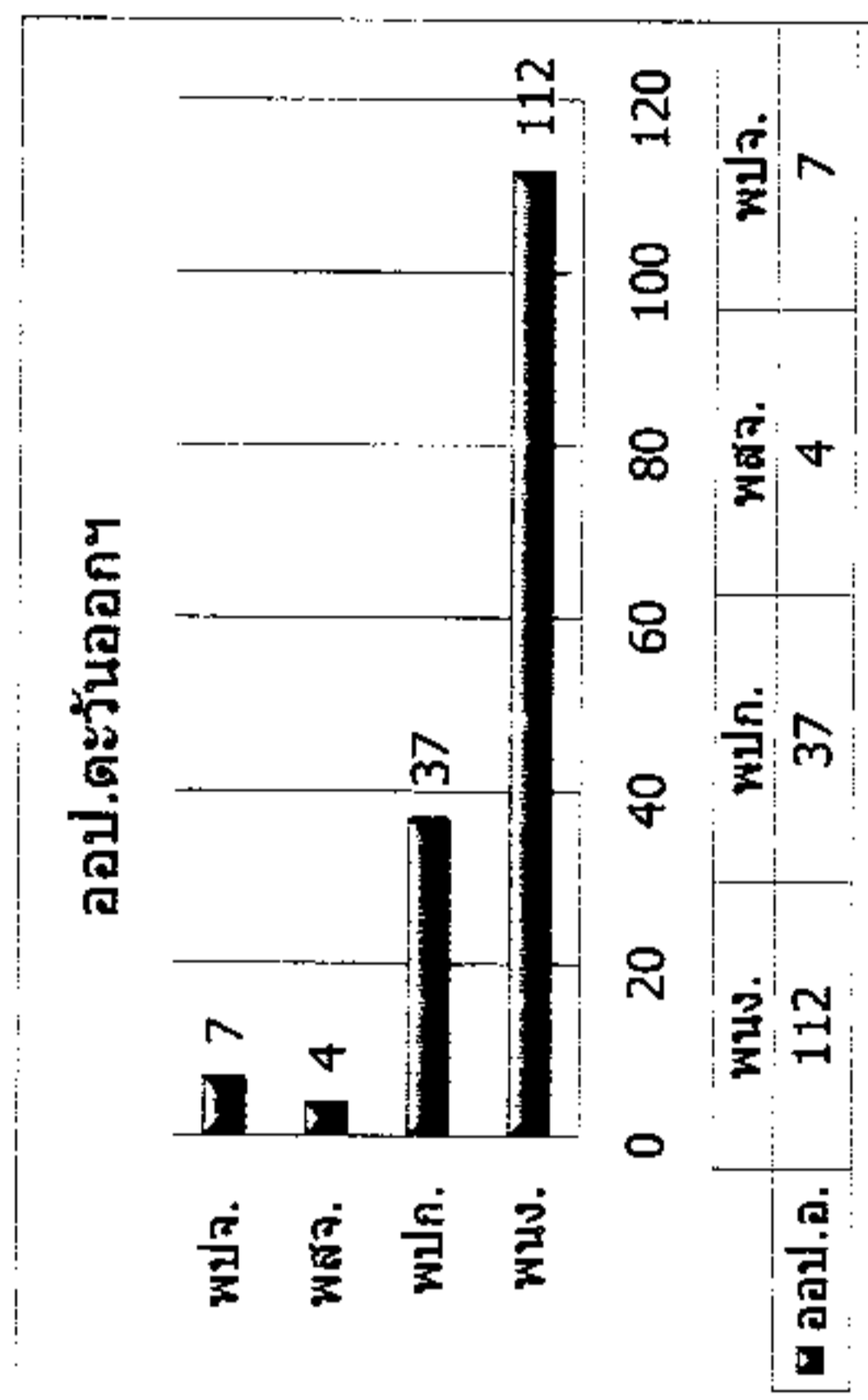
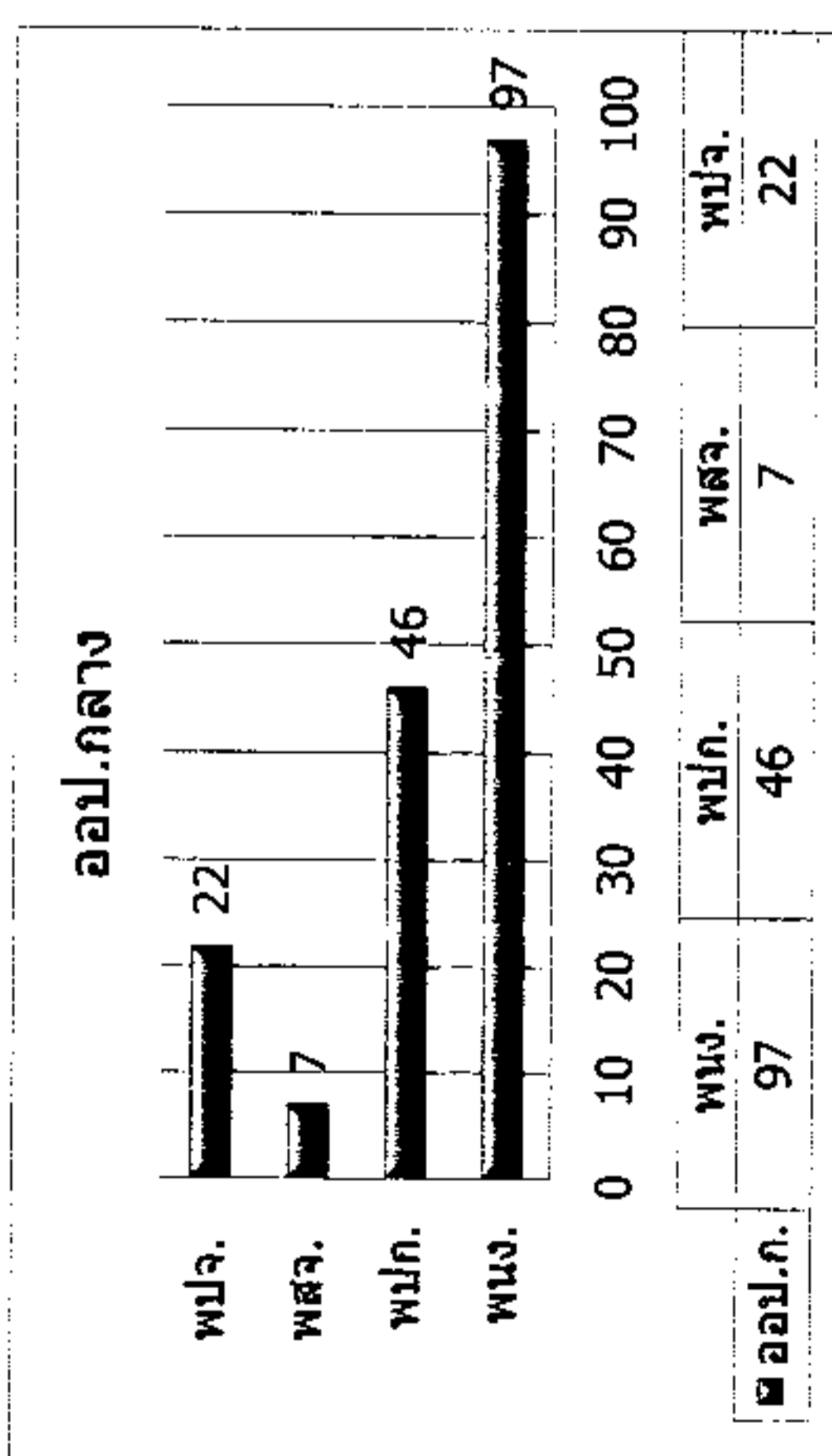
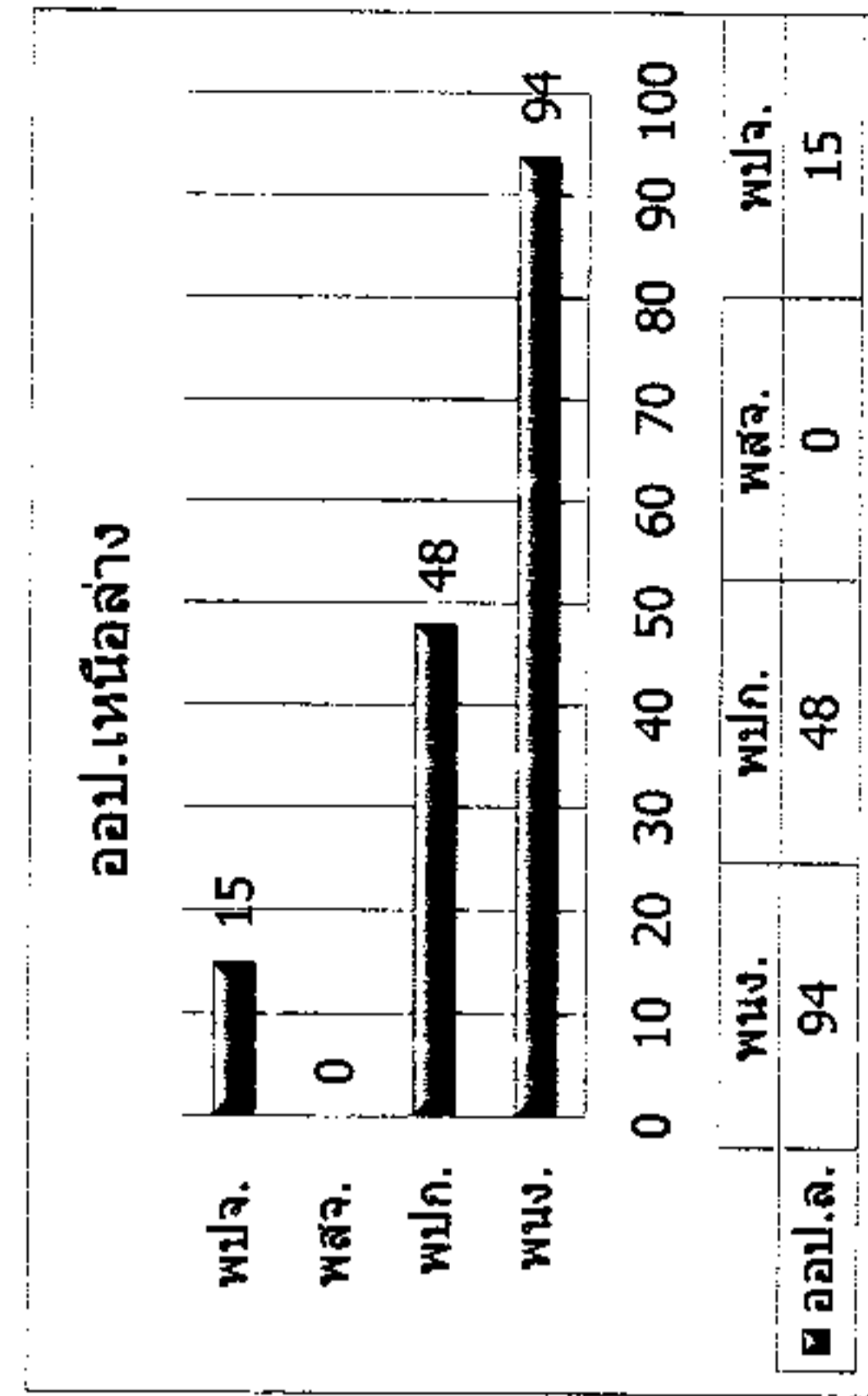
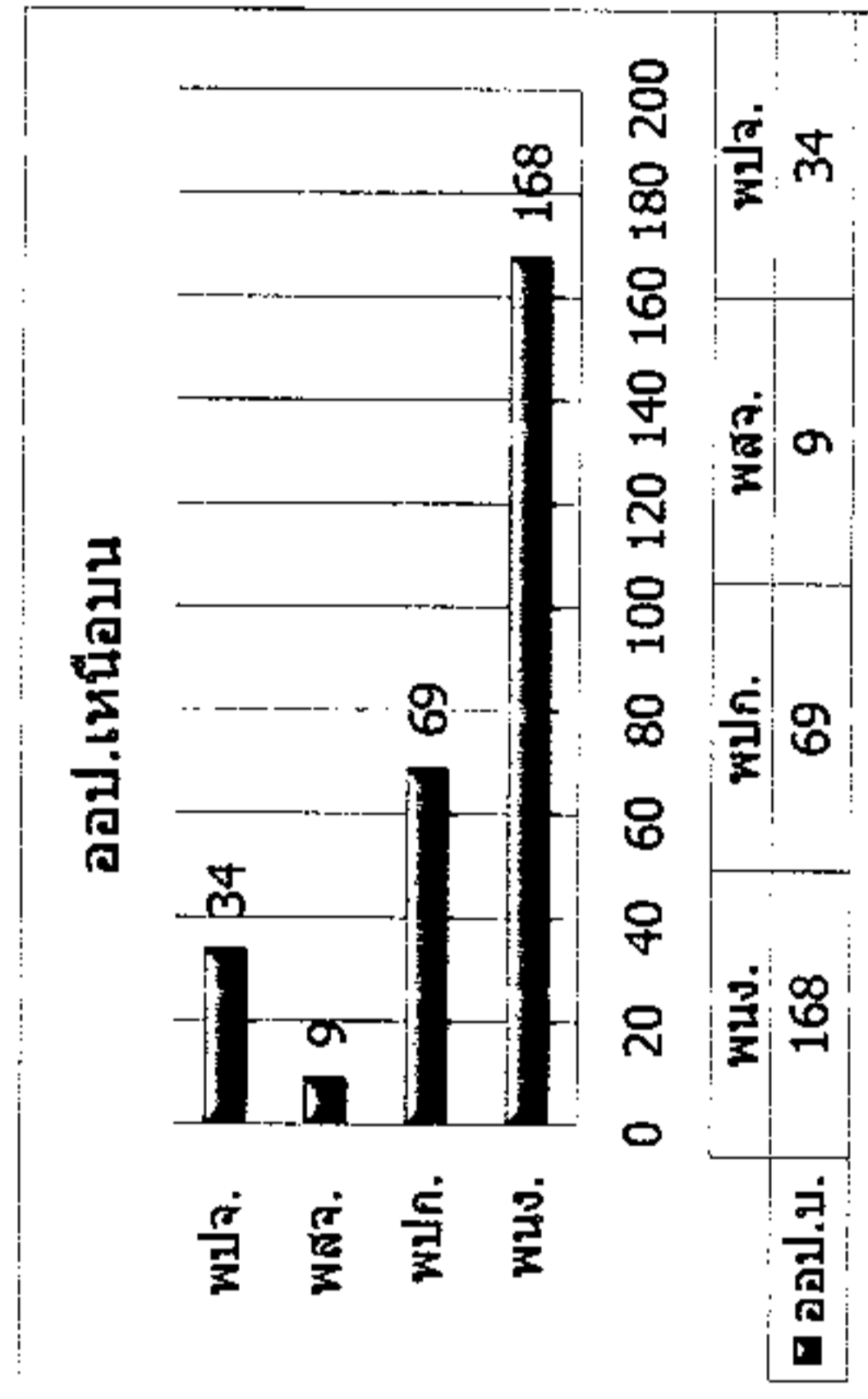
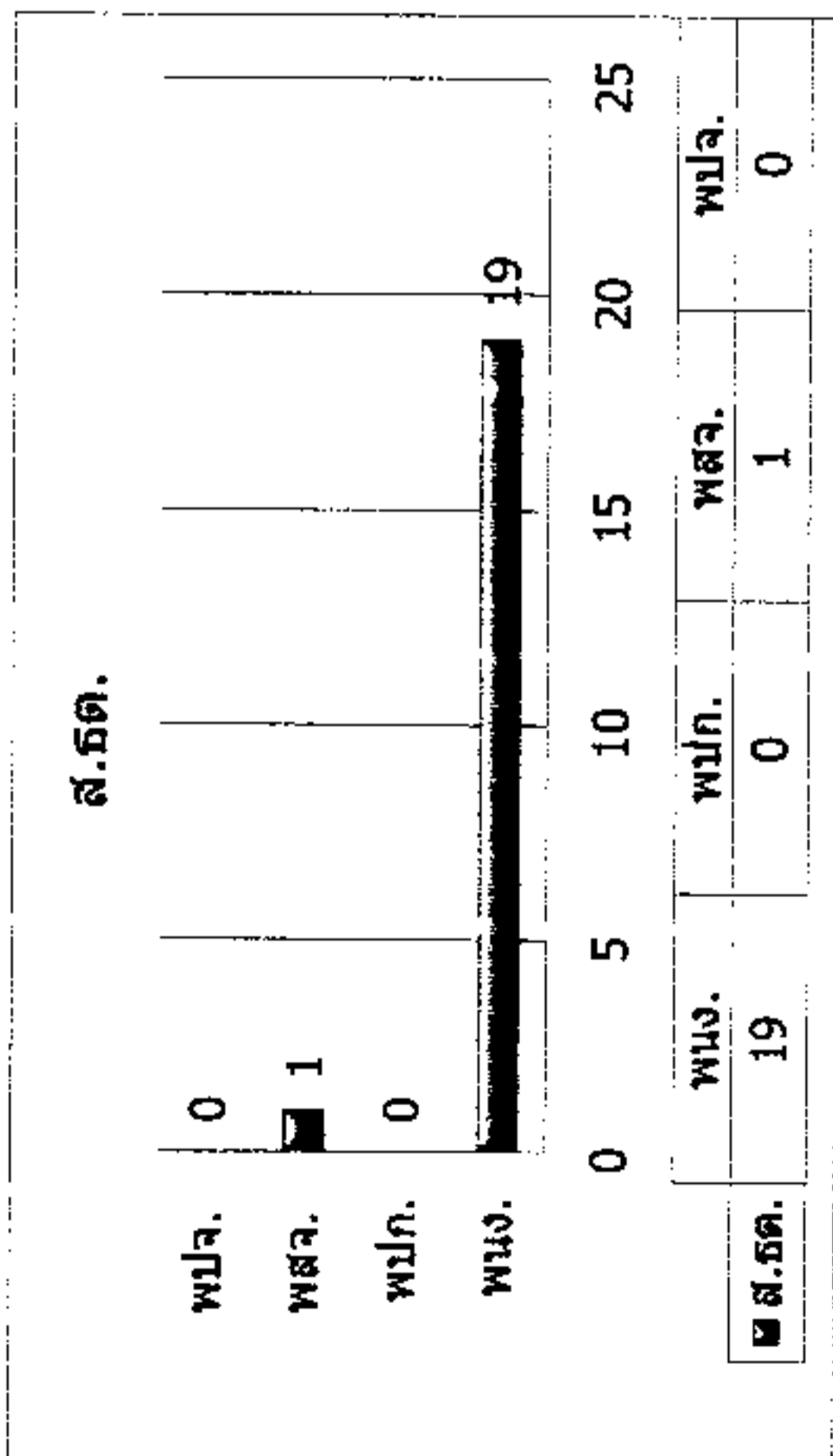

ชื่อกลุ่มระดับของตำแหน่ง	ชื่อตำแหน่ง	ระดับ/ชั้น	จำนวนผู้ปฏิบัติงานต้นเดือน (คน)	การหมุนเวียนระหว่างปี										จำนวนผู้ปฏิบัติงานสิ้นเดือน (คน)		
				จ้าง/กลับ	บรรจุเป็นพนักงาน		แต่งตั้ง/เลื่อนระดับ		ลาออก/เลิกจ้าง	ไล่ออก/ให้ออก	เสียชีวิต	เกษียณอายุ	เกษียณอายุก่อนกำหนด			
					เพิ่ม	ลด	เพิ่ม	ลด								
				จำนวน	จำนวน	จำนวน	จำนวน	จำนวน	จำนวน	จำนวน	จำนวน	จำนวน	จำนวน		จำนวน	
กลุ่มผู้บริหารระดับสูง	ผู้อำนวยการ (11)	11	1													1
กลุ่มผู้บริหารระดับสูง	รองผู้อำนวยการ (10)	10	3													3
กลุ่มงานบริหารและบริหาร	ผู้อำนวยการสำนัก (9)	9	15													15
กลุ่มงานบริหารและบริหาร	หัวหน้าฝ่าย (8)	8	35													35
กลุ่มงานบริหารและบริหาร	ผู้จัดการ/หัวหน้าส่วน (7)	7	65													65
กลุ่มงานบริหารและบริหาร	หัวหน้างาน (6)	6	250													250
กลุ่มงานวิชาชีพ	พนักงาน (5)	5	125													125
กลุ่มงานวิชาชีพ	พนักงาน (4)	4	122									8				130
กลุ่มงานวิชาชีพ	พนักงาน (3)	3	128									4			8	124
กลุ่มงานทั่วไป	พนักงาน (2)	2	40										4			36
กลุ่มงานทั่วไป	พนักงาน (1)	1	22									1				23
กลุ่มงานปฏิบัติการ	พนักงานปฏิบัติการ (6)	(6)	61													61
กลุ่มงานปฏิบัติการ	พนักงานปฏิบัติการ (5)	(5)	149													149
กลุ่มงานปฏิบัติการ	พนักงานปฏิบัติการ (4)	(4)	24											1		23
กลุ่มงานปฏิบัติการ	พนักงานปฏิบัติการ (3)	(3)	119													119
กลุ่มงานปฏิบัติการ	พนักงานปฏิบัติการ (2)	(2)	15													15
กลุ่มงานทั่วไป	พลจ.	0	59													59
กลุ่มงานปฏิบัติการ	พลจ.	0	123													123
			1,356	0	0	0	0	13	13	0	0	0	0	0	0	1,356

หมายเหตุ :

- 1 พนักงาน (ระดับ 4) ส.ต.ต. แต่งตั้ง 1 คน
- 2 พนักงาน (ระดับ 4) ออป.เหนือบน เลื่อนระดับ 7 คน
- 3 พนักงาน (ระดับ 3) ออป.เหนือบน เลื่อนระดับ 4 คน
- 4 พนักงาน (ระดับ 1) ออป.กลาง พบก. ปรับเป็น พนง. 1 คน

ข้อมูลโดย
 งานทะเบียนประวัติ ส่วนบริหารทรัพยากรมนุษย์
 ฝ่ายทรัพยากรมนุษย์ สำนักบริหารกลาง
 29 กันยายน 2566

แผนภูมิแสดงจำนวนผู้ปฏิบัติงานเปรียบเทียบระหว่าง
สิงหาคม 2566 - กันยายน 2566

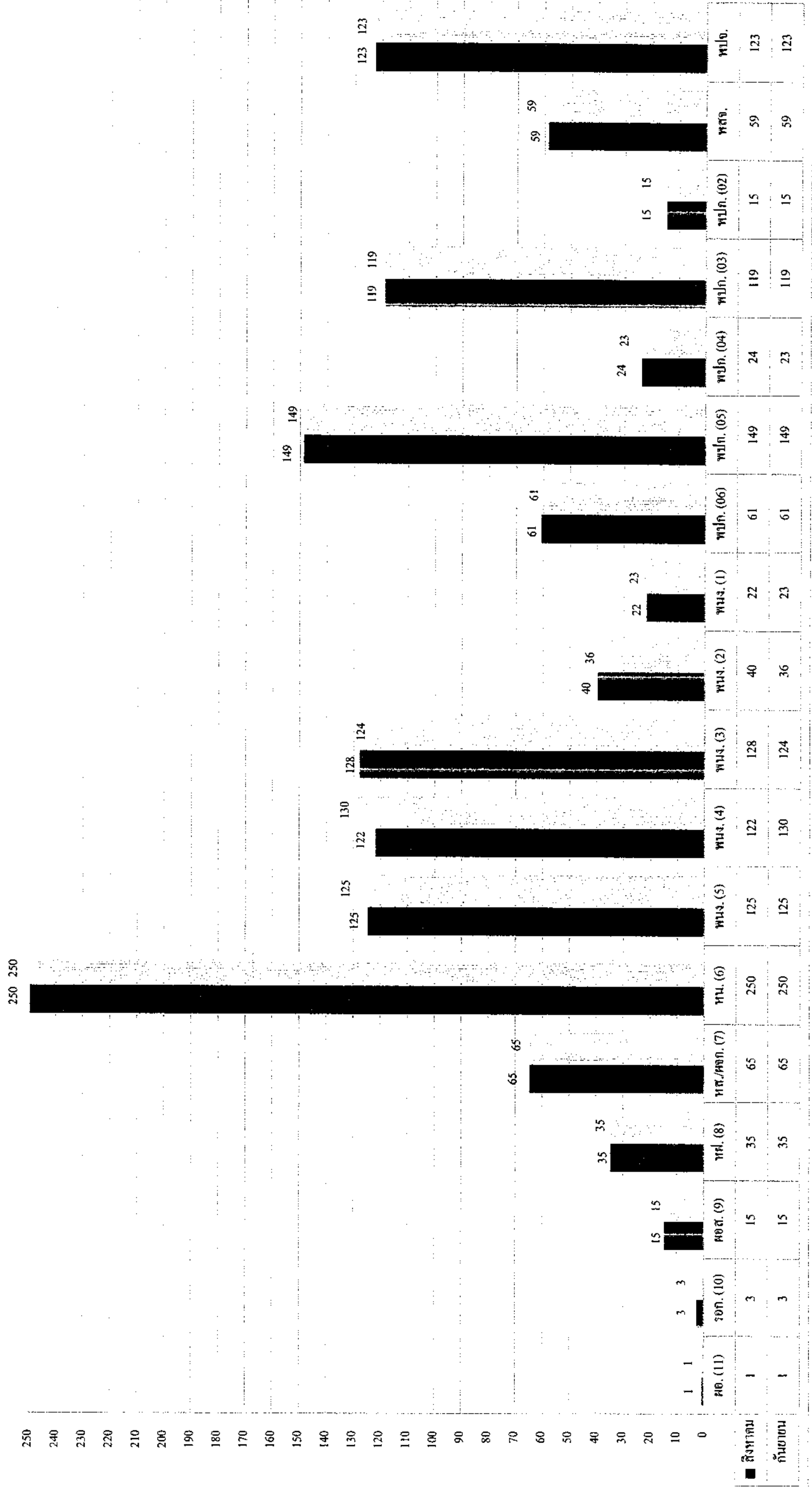

■ สิงหาคม
■ กันยายน

สรุปจำนวนผู้ปฏิบัติงาน อ.อ.ป. แยกตามระดับและเงินเดือน

สังกัด	ระดับ 1.1	ระดับ 1.0	ระดับ 9	ระดับ 8	ระดับ 7	ระดับ 6	ระดับ 5	ระดับ 4	ระดับ 3	ระดับ 2	ระดับ 1	ขั้น 6	ขั้น 5	ขั้น 4	ขั้น 3	ขั้น 2	สัญญาจ้าง	รวม	รวมเงินเดือน	เฉลี่ย/คน
อ.อ.ป.	1	3	1															5	543,948.50	108,789.70
ส.บ.ก.			1	3	5	10	6	8	2	0	1	0	4	4	1		12	57	1,436,640	25,204.21
ส.ต.ส.			1	2	3	6	0	3	0	0	0	0	0	0	0		2	17	516,090	30,358.24
ส.บ.ง.			1	2	5	10	4	4	7	0	0	0	0	0	0		3	36	964,750	26,798.61
ส.บ.ผ.			1	3	5	3	4	3	0	0	0	0	0	0	0		5	24	741,340	30,889.17
ส.ก.ม.			1	2	0	4	1	2	0	0	0	0	0	0	1		0	11	303,400	27,581.82
ส.ว.ส.			1	2	4	7	0	6	1	0	0	0	0	0	0		7	28	782,830	27,958.21
ส.ส.ค.			1	2	4	6	4	2	0	0	0	0	0	0	0		1	20	653,810	32,690.50
ออป.เหนือบน			1	3	7	49	30	25	34	11	8	19	45	2	2	1	43	280	6,730,360	24,037.00
ออป.เหนือล่าง			1	3	6	30	8	12	18	11	5	12	36	0	0		15	157	3,637,670	23,169.87
ออป.กลาง			1	3	6	37	30	6	9	2	3	11	18	9	8		29	172	3,999,740	23,254.30
ออป.ตะวันออก			1	3	7	35	15	27	18	5	1	9	20	0	8		11	160	4,005,200	25,032.50
ออป.ใต้			1	3	5	32	8	9	16	6	5	7	19	0	20	2	20	153	3,500,110	22,876.54
ส.ค.ช.			1	2	5	15	15	21	16	1	0	3	7	8	79	12	29	214	4,923,690	23,007.90
ส.ค.น.			1	2	3	6	0	2	3	0	0	0	0	0	0		5	22	561,830	25,537.73
รวม (คน)	1	3	15	35	65	250	125	130	124	36	23	61	149	23	119	15	182	1,356	33,301,408.50	24,558.56
รวม (เงิน)	206,178.50	267,930	952,500	1,745,340	2,753,420	8,302,120	3,410,650	2,895,220	2,258,470	619,580	456,050	1,017,370	3,039,020	493,050	2,328,130	249,790	2,306,590			
เฉลี่ย/คน	206,178.50	89,310	63,500	49,867	42,360	33,208	27,285	22,271	18,213	17,211	19,828	16,678	20,396	21,437	19,564	16,653	12,674			

ข้อมูลโดย

งานทะเบียนประวัติ ส่วนบริหารทรัพยากรมนุษย์
ฝ่ายทรัพยากรมนุษย์ สำนักงานบริหารกลาง

29 กันยายน 2566

สรุปจำนวนผู้ปฏิบัติงานเปรียบเทียบกับรายเดือน

วัน/เดือน/ปี	พนักงานและพนักงานปฏิบัติการ			สัญญาจ้าง			รวมทั้งสิ้น			ผลต่าง		
	จำนวน (คน)	เงินเดือน (บาท)	เฉลี่ย/คน (บาท)	จำนวน (คน)	เงินเดือน (บาท)	เฉลี่ย/คน (บาท)	จำนวน (คน)	เงินเดือน (บาท)	เฉลี่ย/คน (บาท)	จำนวน (คน)	เงินเดือน บาท	ร้อยละ
31-ม.ค.-66	1,144	28,450,120.00	24,868.99	196	2,520,170	12,858.01	1,340	30,970,290.00	23,112.16	9	142,110.00	0.4610
28-ก.พ.-66	1,148	28,502,540.00	24,828.00	192	2,455,910	12,791.20	1,340	30,958,450.00	23,103.32	0	-11,840.00	-0.0382
31-มี.ค.-66	1,170	28,833,880.00	24,644.34	179	2,220,380	12,404.36	1,349	31,054,260.00	23,020.21	9	95,810.00	0.3095
28-เม.ย.-66	1,173	30,960,900.00	26,394.63	177	2,255,040	12,740.34	1,350	33,215,940.00	24,604.40	1	2,161,680.00	6.9610
31-พ.ค.-66	1,172	30,924,030.00	26,385.69	178	2,257,260	12,681.24	1,350	33,181,290.00	24,578.73	0	-34,650.00	-0.1043
30-มิ.ย.-66	1,174	30,971,098.50	26,380.83	182	2,310,850	12,696.98	1,356	33,281,948.50	24,544.21	6	100,658.50	0.3034
27-ก.ค.-66	1,174	30,994,818.50	26,401.04	182	2,306,590	12,673.57	1,356	33,301,408.50	24,558.56	0	19,460.00	0.0585
31-ส.ค.-66	1,174	30,994,818.50	26,401.04	182	2,306,590	12,673.57	1,356	33,301,408.50	24,558.56	0	0.00	0.0000
29-ก.ย.-66	1,174	30,994,818.50	26,401.04	182	2,306,590	12,673.57	1,356	33,301,408.50	24,558.56	0	0.00	0.0000

ข้อมูลโดย

งานทะเบียนประวัติ ส่วนบริหารทรัพยากรมนุษย์

ฝ่ายทรัพยากรมนุษย์ สำนักบริหารกลาง

29 กันยายน 2566

สรุปจำนวนพนักงานสัญญาจ้าง และพนักงานปฏิบัติการสัญญาจ้าง

รหัส สำนัก	พสจ.		ปปจ.		รวม	
	จำนวน (คน)	เงินเดือน	จำนวน (คน)	เงินเดือน	จำนวน (คน)	เงินเดือน
1	9	135,000	3	32,220	12	167,220
2	2	30,000	0	-	2	30,000
3	3	45,000	0	-	3	45,000
4	4	60,000	1	15,890	5	75,890
5	0	-	0	-	0	-
6	7	105,000	0	-	7	105,000
7	1	15,000	0	-	1	15,000
8	9	126,000	34	397,550	43	523,550
9	0	-	15	176,170	15	176,170
10	7	105,000	22	256,770	29	361,770
11	4	60,000	7	78,840	11	138,840
12	7	98,350	13	152,660	20	251,010
13	1	19,460	28	322,680	29	342,140
14	5	75,000	0	-	5	75,000
	59	873,810	123	1,432,780	182	2,306,590

ข้อมูลโดย

งานทะเบียนประวัติ ส่วนบริหารทรัพยากรมนุษย์

ฝ่ายทรัพยากรมนุษย์ สำนักบริหารกลาง

29 กันยายน 2566

เพศ

รหัสสำนัก	ชาย	หญิง			รวม
		นาง	น.ส.	นาง+น.ส.	
องค์การอุตสาหกรรมป่าไม้	5	0	0	0	5
สำนักบริหารกลาง	29	5	23	28	57
สำนักตรวจสอบภายใน	7	1	9	10	17
สำนักบัญชีและการเงิน	4	6	26	32	36
สำนักนโยบายแผนและยุทธศาสตร์	5	3	16	19	24
สำนักกฎหมาย	7	1	3	4	11
สำนักวิจัยพัฒนาและสารสนเทศ	14	1	13	14	28
สำนักธุรกิจการตลาด	7	4	9	13	20
องค์การอุตสาหกรรมป่าไม้ภาคเหนือบน	207	28	45	73	280
องค์การอุตสาหกรรมป่าไม้ภาคเหนือล่าง	117	9	31	40	157
องค์การอุตสาหกรรมป่าไม้ภาคกลาง	125	9	38	47	172
องค์การอุตสาหกรรมป่าไม้ภาคตะวันออกเฉียงเหนือ	105	22	33	55	160
องค์การอุตสาหกรรมป่าไม้ภาคใต้	97	18	38	56	153
สถาบันคชบาลแห่งชาติ ในพระอุปถัมภ์ฯ	167	20	27	47	214
สำนักธุรกิจคาร์บอนและนวัตกรรม	12	1	9	10	22
	908	128	320	448	1,356

ข้อมูลโดย

งานทะเบียนประวัติ ส่วนบริหารทรัพยากรมนุษย์

ฝ่ายทรัพยากรมนุษย์ สำนักบริหารกลาง

29 กันยายน 2566