



บันทึกข้อความ



ส่วนราชการ สำนักบริหารกลาง (ฝ่ายทรัพยากรมนุษย์ IP Phone 1138)

ที่ ทส 1401/2868

วันที่ 1 พฤศจิกายน 2566

เรื่อง สรุปรายงานผู้ปฏิบัติงานเงินเดือนและค่าจ้าง ณ วันที่ 31 ตุลาคม 2566

เรียน ผู้อำนวยการ

สำนักบริหารกลางได้จัดทำข้อมูลเกี่ยวกับจำนวนผู้ปฏิบัติงาน องค์การอุตสาหกรรมป่าไม้ ได้แก่ พนักงาน, พนักงานปฏิบัติการ, พนักงานสัญญาจ้าง และพนักงานปฏิบัติการสัญญาจ้าง รวมทั้งค่าใช้จ่ายประจำเดือน (เงินเดือนและค่าจ้าง) ณ วันที่ 31 ตุลาคม 2566 สรุปรายงานได้ดังนี้

| ประเภทผู้ปฏิบัติงาน | ยอดยกมา ณ 29 ก.ย. 66 | | จ้างใหม่ | บรรจุ | | เหตุผลที่ออกจากงาน | | | | สรุปรายงาน ณ 31 ต.ค. 66 | |
|---------------------|----------------------|-------------------------|----------|----------|----------|--------------------|---------------|-----------|------------|-------------------------|-------------------------|
| | จำนวน (คน) | เงินเดือน/ค่าจ้าง (บาท) | | เพิ่ม | ลด | ลาออก/เลิกจ้าง | ให้ออก/ไล่ออก | เสียชีวิต | เกษียณอายุ | จำนวน (คน) | เงินเดือน/ค่าจ้าง (บาท) |
| ผอ.ออป. | 1 | 206,178.50 | | | | | | | | 1 | 206,178.50 |
| รอง.ผอก. | 3 | 267,930.00 | | | | | | | | 3 | 267,930.00 |
| พнг. | 803 | 23,393,350.00 | | 5 | | 2 | | | 2 | 804 | 23,312,340.00 |
| พปก. | 367 | 7,127,360.00 | | | | | | | 16 | 351 | 6,760,750.00 |
| พสจ. | 59 | 873,810.00 | | | 5 | | | | | 54 | 798,810.00 |
| พปจ. | 123 | 1,432,780.00 | | | | | | | 1 | 122 | 1,419,730.00 |
| รวม | 1,356 | 33,301,408.50 | - | 5 | 5 | 2 | - | - | 19 | 1,335 | 32,765,738.50 |

หมายเหตุ : 1. บรรจุ 5 คน

- พнг. (ระดับ 3) ออป.กลาง 5 คน

2. ลาออก 2 คน

- ผฝ. (ระดับ 8) ส.บง. 1 คน

- พнг. (ระดับ 4) ส.คช. 1 คน

3. เกษียณ 19 คน

- ผฝ. (ระดับ 8) ส.วส. 1 คน

- พнг. (ระดับ 2) ส.คช. 1 คน

- พปก. (ชั้น 6) ออป.เหนือล่าง, ออป.กลาง, ส.คช. 3 คน

- พปก. (ชั้น 5) ออป.เหนือล่าง, ออป.กลาง, ออป.ตะวันออกฯ, ออป.ใต้ 6 คน

- พปก. (ชั้น 4) ออป.กลาง 1 คน

- พปก. (ชั้น 3) ออป.ตะวันออกฯ, ออป.ใต้, ส.คช. 6 คน

- พปจ. ออป.เหนือล่าง 1 คน

4. แต่งตั้ง/เลื่อนระดับ 13 คน

- ผอส. (ระดับ 9) ส.ธต. 1 คน

- ผฝ. (ระดับ 8) ส.บง., ส.วส. 2 คน

- หส. (ระดับ 7) ส.นผ., ส.วส. 2 คน

- ทน. (ระดับ 6) ออป.กลาง, ออป.ตะวันออกฯ, ส.คช. 5 คน

- พнг. (ระดับ 3) ออป.เหนือบน 2 คน

- พปก. (ชั้น 5) ออป.เหนือบน 1 คน



บันทึกข้อความ

ส่วนราชการ

- 2 -

ที่ -

วันที่

เรื่อง สรุปจำนวนผู้ปฏิบัติงานเงินเดือนและค่าจ้าง ณ วันที่ 31 ตุลาคม 2566

5. ค่าใช้จ่าย (ย้อนหลัง 3 เดือน)

| | | | | | | |
|--------------|---------------|------------|----------------|-------------|---------|----------|
| - 31 ส.ค. 66 | 33,301,408.50 | ค่าใช้จ่าย | เพิ่มขึ้น/ลดลง | 0.00 | คิดเป็น | 0.0000% |
| - 29 ก.ย. 66 | 33,301,408.50 | ค่าใช้จ่าย | เพิ่มขึ้น/ลดลง | 0.00 | คิดเป็น | 0.0000% |
| - 31 ต.ค. 66 | 32,765,738.50 | ค่าใช้จ่าย | ลดลง | -535,670.00 | คิดเป็น | -1.6086% |

จึงเรียนมาเพื่อโปรดทราบและเห็นควรแจ้ง ส.บง., ส.วส. และ ส.นผ. เพื่อทราบและดำเนินการในส่วนที่เกี่ยวข้อง

(นายธีระยุทธ กลัดพรหม)
ผู้อำนวยการสำนักบริหารกลาง

(นายประสิทธิ์ เกิดโต)
รองผู้อำนวยการองค์การอุตสาหกรรมป่าไม้

-ทราบ/ให้แจ้งเพื่อนร่วมงาน ๘๐.๐๐๐
เพื่อโปรดทราบด้วย

-1106 ส.บง., ส.วส., ส.นผ.
ทราบ/ดำเนินการในส่วนที่เกี่ยวข้อง

๕ 2 พ.ย. 2566

(นายสุกิจ จันทรทอง)
ผู้อำนวยการองค์การอุตสาหกรรมป่าไม้

รับที่ 11614 453210

๑/๑๑/๒๕๖๖

๕๓๕๐

สรุปจำนวนผู้ปฏิบัติงาน (จำแนกตามประเภท)

ประจำเดือน ตุลาคม 2566

| รายการ | จำนวนคน | เงินเดือน (บาท) |
|----------------------------|---------|-----------------|
| พนักงาน | 808 | 23,786,448.50 |
| พนักงานปฏิบัติการ | 351 | 6,760,750.00 |
| พนักงานสัญญาจ้าง | 54 | 798,810.00 |
| พนักงานปฏิบัติการสัญญาจ้าง | 122 | 1,419,730.00 |
| รวมทั้งหมด | 1,335 | 32,765,738.50 |

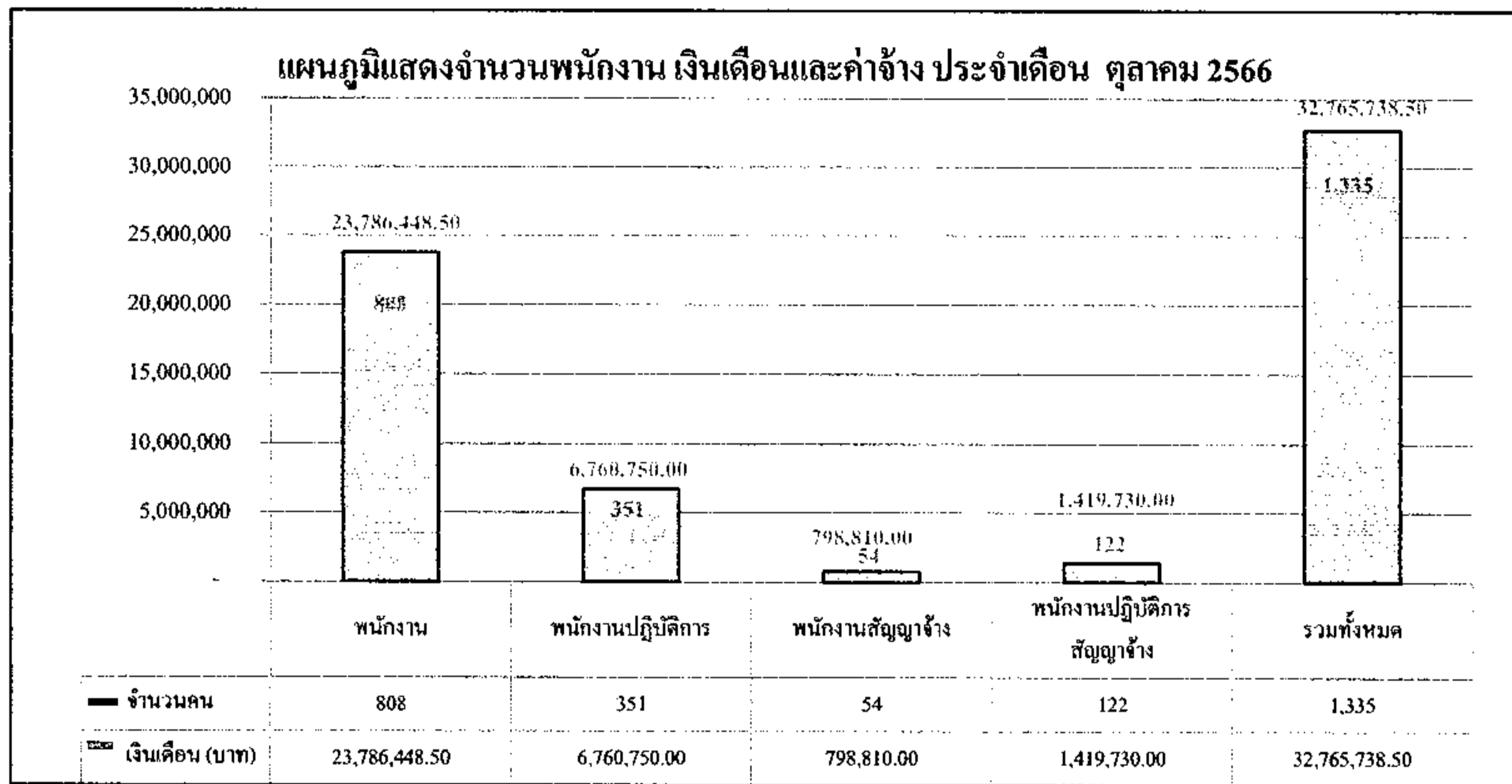

ข้อมูลโดย

งานทะเบียนประวัติ ส่วนบริหารทรัพยากรมนุษย์

ฝ่ายทรัพยากรมนุษย์ สำนักบริหารกลาง

31 ตุลาคม 2566

สรุปจำนวนผู้ปฏิบัติงาน องค์การอุตสาหกรรมป่าไม้

2

| สังกัด | พนักงาน | | | พนักงานปฏิบัติการ | | | ผู้ปฏิบัติงานสัญญาจ้าง | | | | | | จำนวน (คน) | ค่าจ้าง(บาท) | เฉลี่ย/คน | |
|---------------|------------|---------------|------------|-------------------|--------------|-----------|------------------------|------------|------------|----------------------------|--------------|-----------|------------|--------------|---------------|------------|
| | จำนวน (คน) | เงิน (บาท) | เฉลี่ย/คน | จำนวน (คน) | เงิน (บาท) | เฉลี่ย/คน | พนักงานสัญญาจ้าง | | | พนักงานปฏิบัติการสัญญาจ้าง | | | | | | |
| | | | | | | | จำนวน (คน) | เงิน (บาท) | เฉลี่ย/คน | จำนวน (คน) | เงิน (บาท) | เฉลี่ย/คน | | | | |
| อ.อ.ป. | 6 | 612,038.50 | 102,006.42 | 0 | - | - | 0 | - | - | 0 | - | - | 6 | 0 | 612,038.50 | 102,006.42 |
| ส.บ.ก. | 36 | 1,087,370.0 | 30,204.72 | 9 | 182,050.00 | 20,227.78 | 9 | 135,000.00 | 15,000.00 | 3 | 32,220.00 | 10,740.00 | 29 | 28 | 1,436,640.00 | 25,204.21 |
| ส.ต.ส. | 15 | 486,090.0 | 32,406.00 | 0 | - | - | 2 | 30,000.00 | 15,000.00 | 0 | - | - | 7 | 10 | 516,090.00 | 30,358.24 |
| ส.บ.ง. | 32 | 872,820.0 | 27,275.63 | 0 | - | - | 3 | 45,000.00 | 15,000.00 | 0 | - | - | 4 | 31 | 917,820.00 | 26,223.43 |
| ส.น.ผ. | 19 | 665,450.0 | 35,023.68 | 0 | - | - | 4 | 60,000.00 | 15,000.00 | 1 | 15,890.00 | 15,890.00 | 5 | 19 | 741,340.00 | 30,889.17 |
| ส.ก.น. | 10 | 286,070.0 | 28,607.00 | 1 | 17,330.00 | 17,330.00 | 0 | - | - | 0 | - | - | 7 | 4 | 303,400.00 | 27,581.82 |
| ส.ว.ส. | 20 | 614,930.0 | 30,746.50 | 0 | - | - | 7 | 105,000.00 | 15,000.00 | 0 | - | - | 13 | 14 | 719,930.00 | 26,664.07 |
| ส.ธ.ต. | 18 | 570,720.0 | 31,706.67 | 0 | - | - | 1 | 15,000.00 | 15,000.00 | 0 | - | - | 6 | 13 | 585,720.00 | 30,827.37 |
| ออป.เหนือบน | 168 | 4,874,850.0 | 29,016.96 | 69 | 1,331,960.00 | 19,303.77 | 9 | 126,000.00 | 14,000.00 | 34 | 397,550.00 | 11,692.65 | 207 | 73 | 6,730,360.00 | 24,037.00 |
| ออป.เหนือล่าง | 94 | 2,548,120.0 | 27,107.66 | 45 | 848,430.00 | 18,854.00 | 0 | - | - | 14 | 163,120.00 | 11,651.43 | 113 | 40 | 3,559,670.00 | 23,265.82 |
| ออป.กลาง | 102 | 2,815,820.0 | 27,606.08 | 43 | 814,510.00 | 18,942.09 | 2 | 30,000.00 | 15,000.00 | 22 | 256,770.00 | 11,671.36 | 122 | 47 | 3,917,100.00 | 23,178.11 |
| ออป.ตะวันออก | 112 | 3,151,650.0 | 28,139.73 | 34 | 633,350.00 | 18,627.94 | 4 | 60,000.00 | 15,000.00 | 7 | 78,840.00 | 11,262.86 | 102 | 55 | 3,923,840.00 | 24,992.61 |
| ออป.ใต้ | 85 | 2,335,550.0 | 27,477.06 | 45 | 858,010.00 | 19,066.89 | 7 | 98,350.00 | 14,050.00 | 13 | 152,660.00 | 11,743.08 | 94 | 56 | 3,444,570.00 | 22,963.80 |
| ส.ค.ช. | 74 | 2,378,140.0 | 32,137.03 | 105 | 2,075,110.00 | 19,762.95 | 1 | 19,460.00 | 19,460.00 | 28 | 322,680.00 | 11,524.29 | 162 | 46 | 4,795,390.00 | 23,054.76 |
| ส.ค.น. | 17 | 486,830.0 | 28,637.06 | 0 | - | - | 5 | 75,000.00 | 15,000.00 | 0 | - | - | 12 | 10 | 561,830.00 | 25,537.73 |
| รวม | 808 | 23,786,448.50 | 29,438.67 | 351 | 6,760,750.00 | 19,261.40 | 54 | 798,810.00 | 182,510.00 | 122 | 1,419,730.00 | 11,637.13 | 889 | 446 | 32,765,738.50 | 24,543.62 |

ข้อมูลโดย

งานทะเบียนประวัติ ส่วนบริหารทรัพยากรมนุษย์

ฝ่ายทรัพยากรมนุษย์ สำนักบริหารกลาง

31 ตุลาคม 2566

แผนภูมิแสดงจำนวนผู้ปฏิบัติงานรายสำนัก
ประจำเดือน ตุลาคม 2566

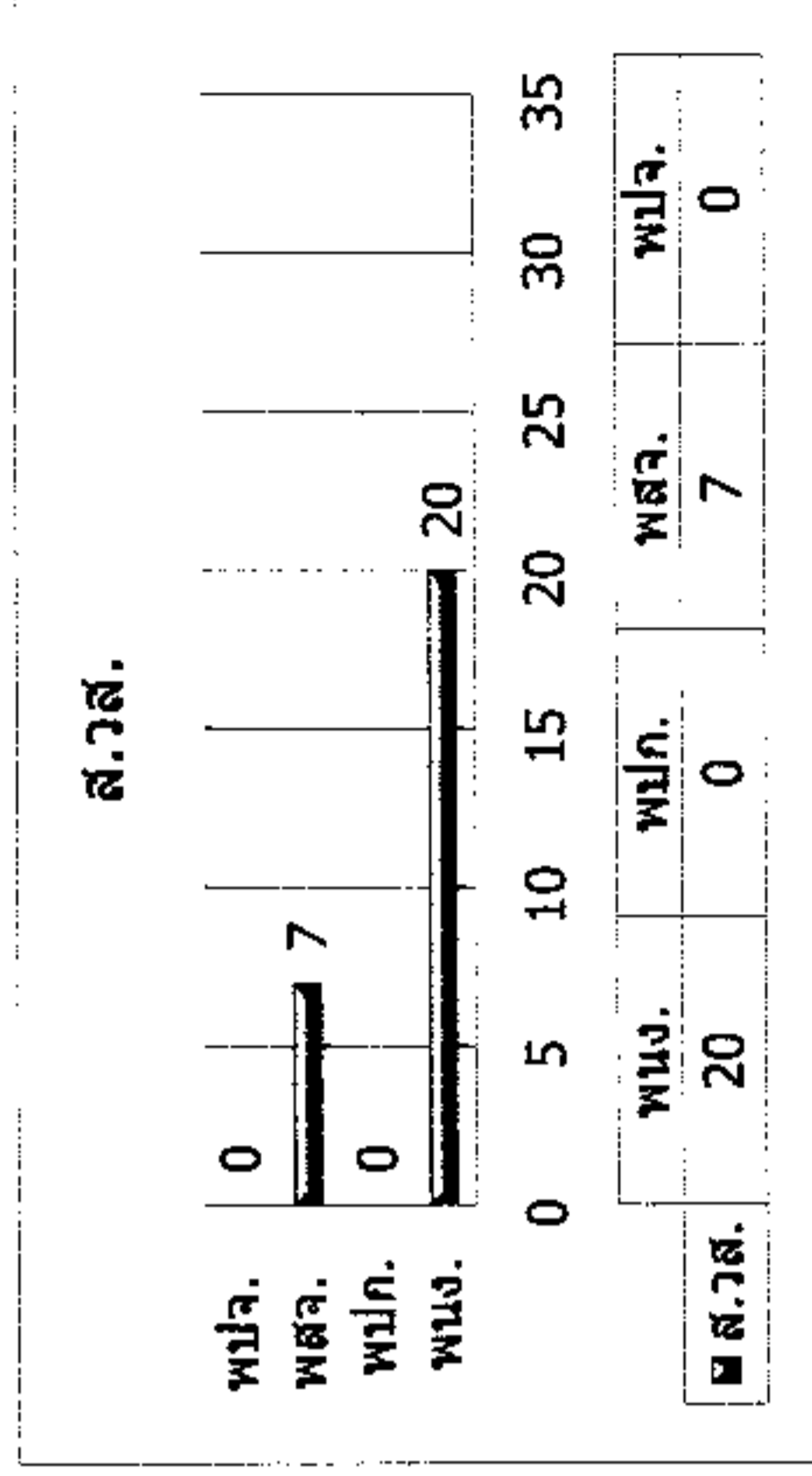
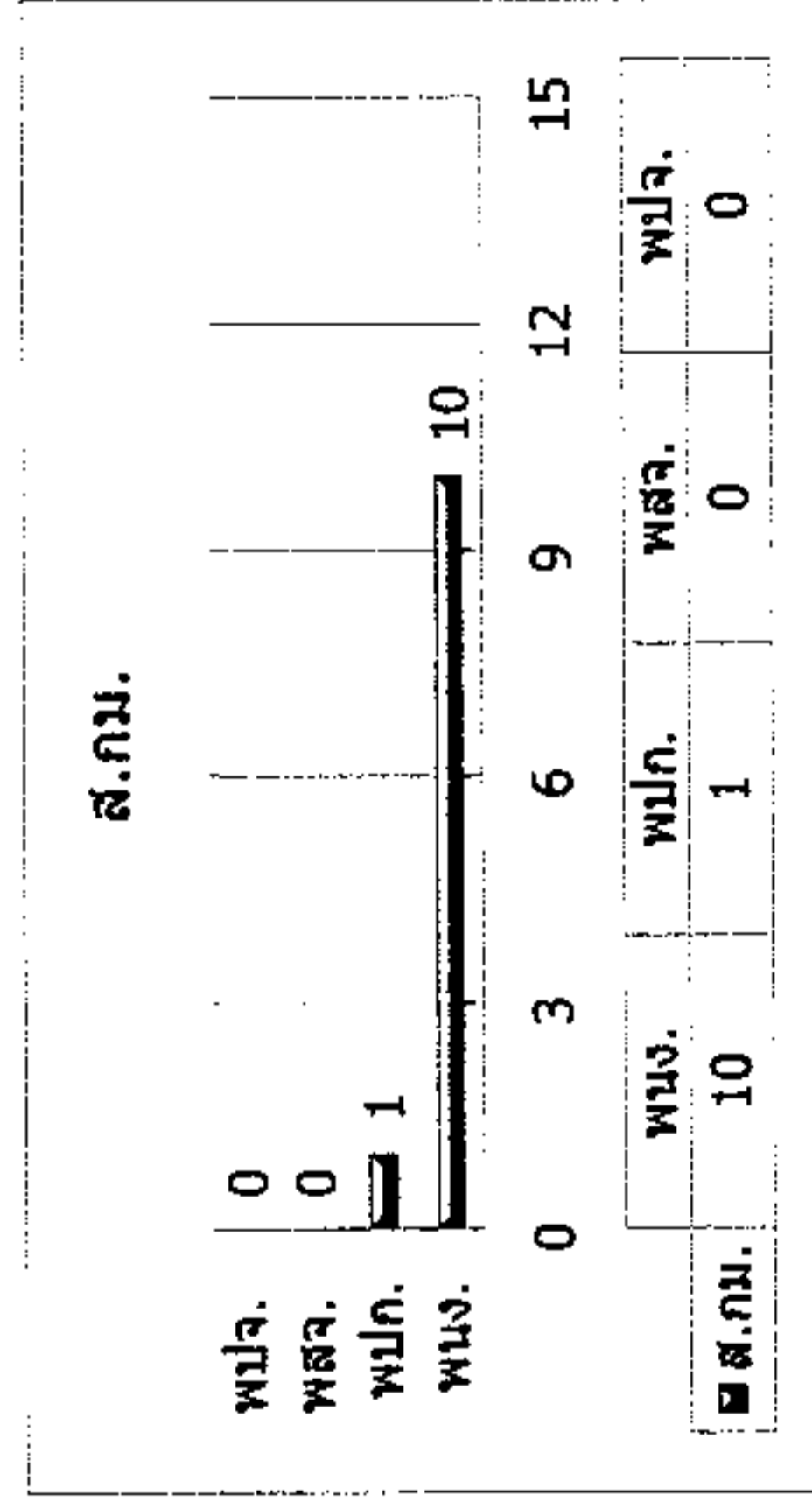
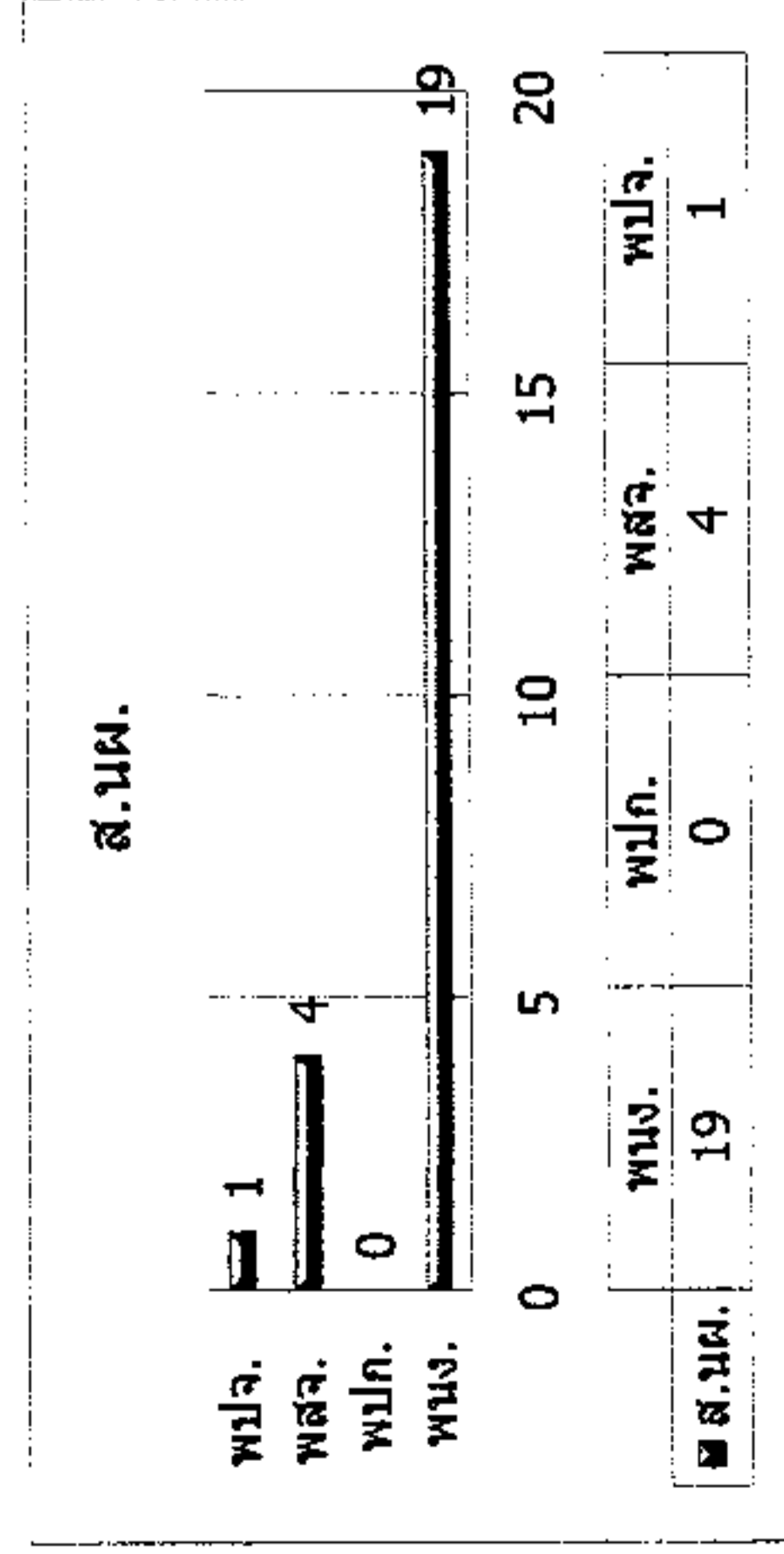
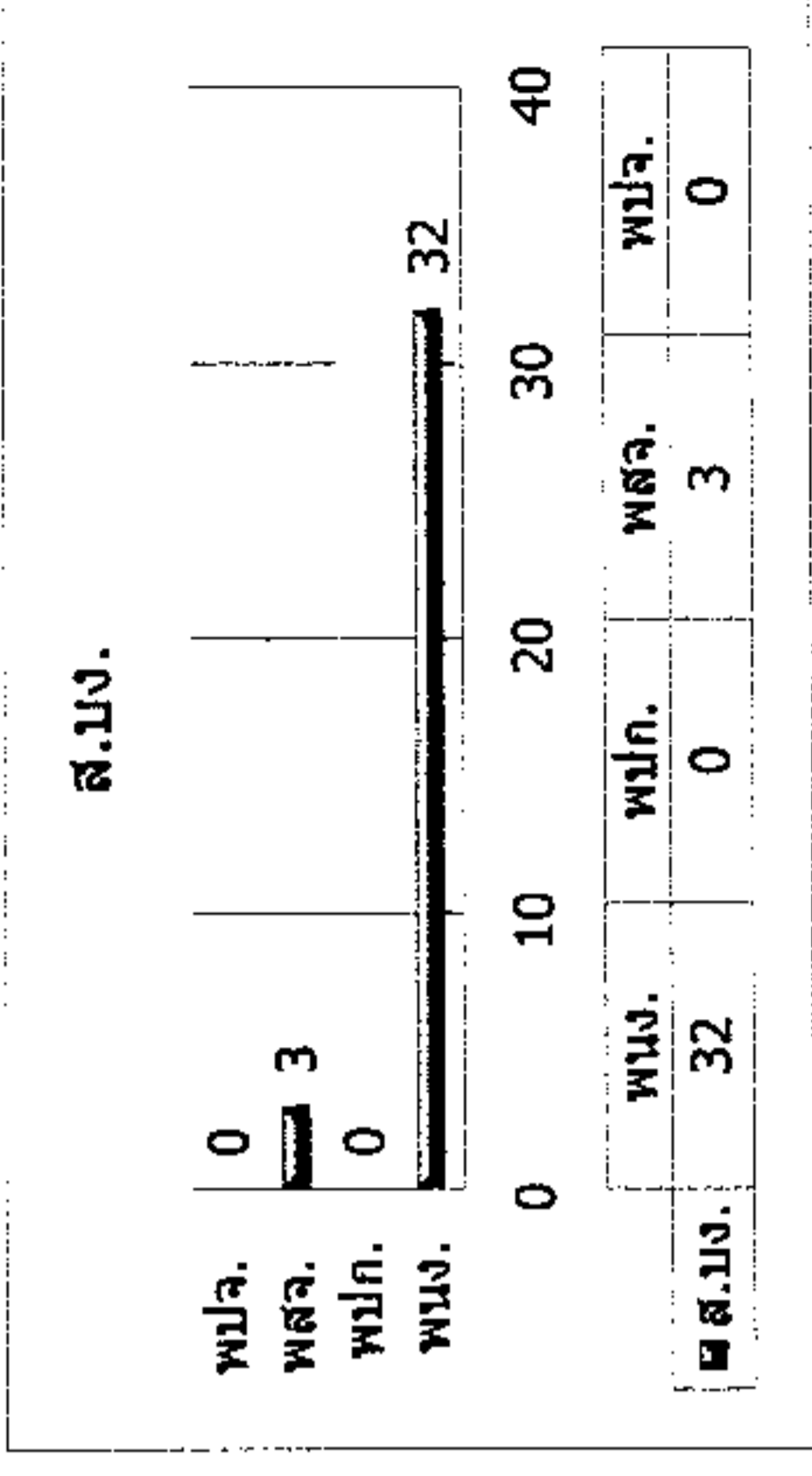
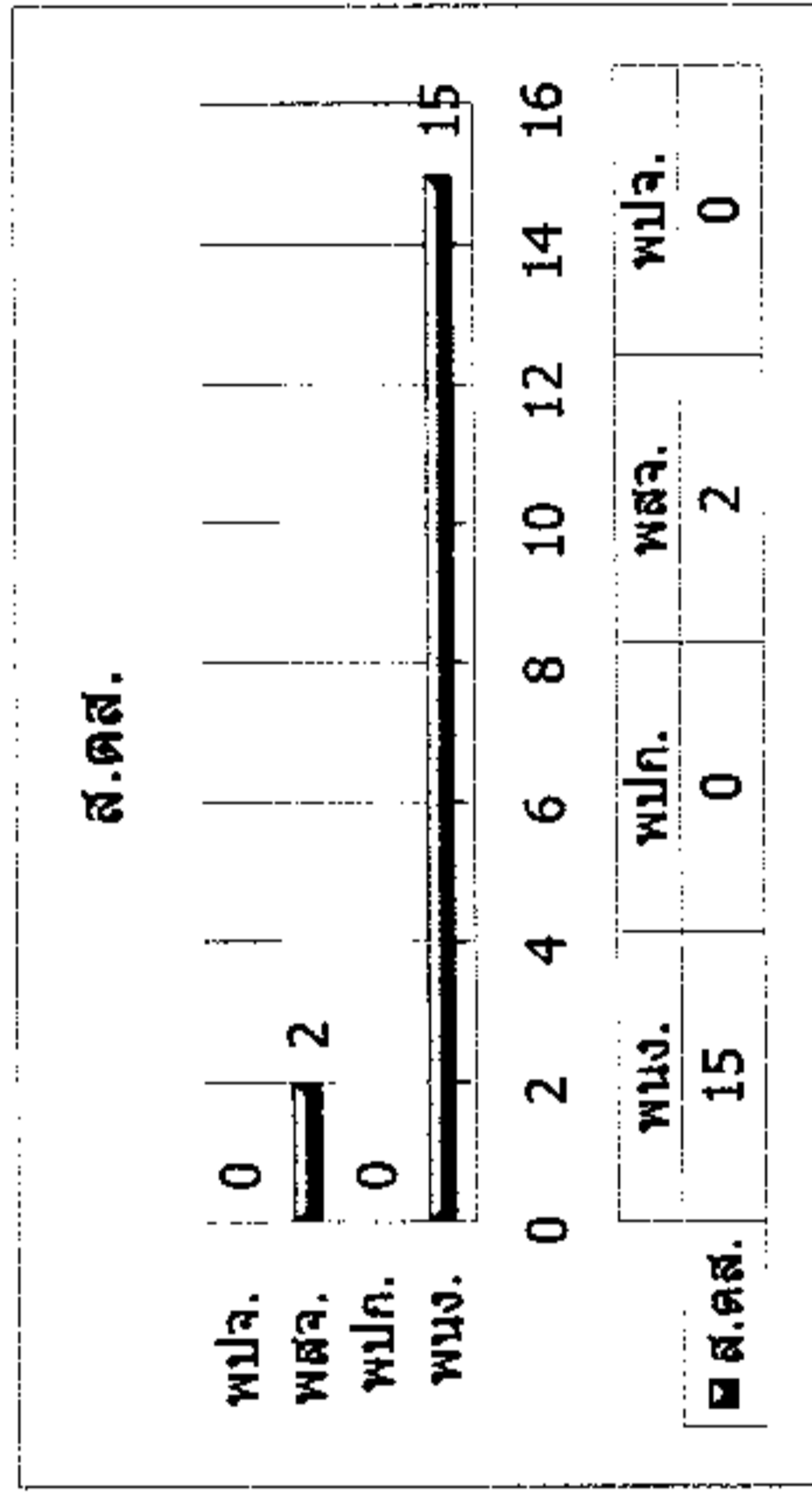
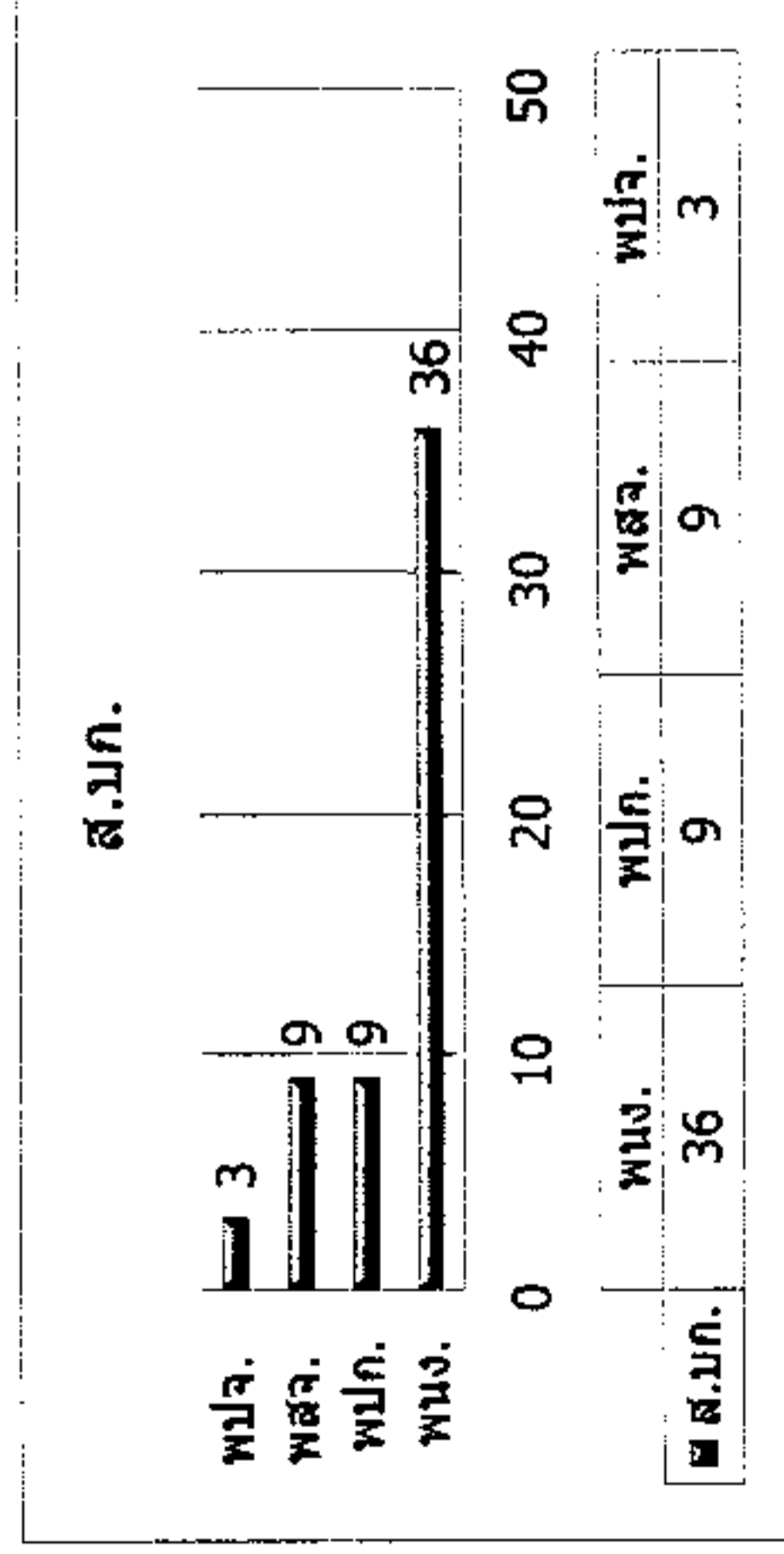

ประจำเดือน ตุลาคม 2566

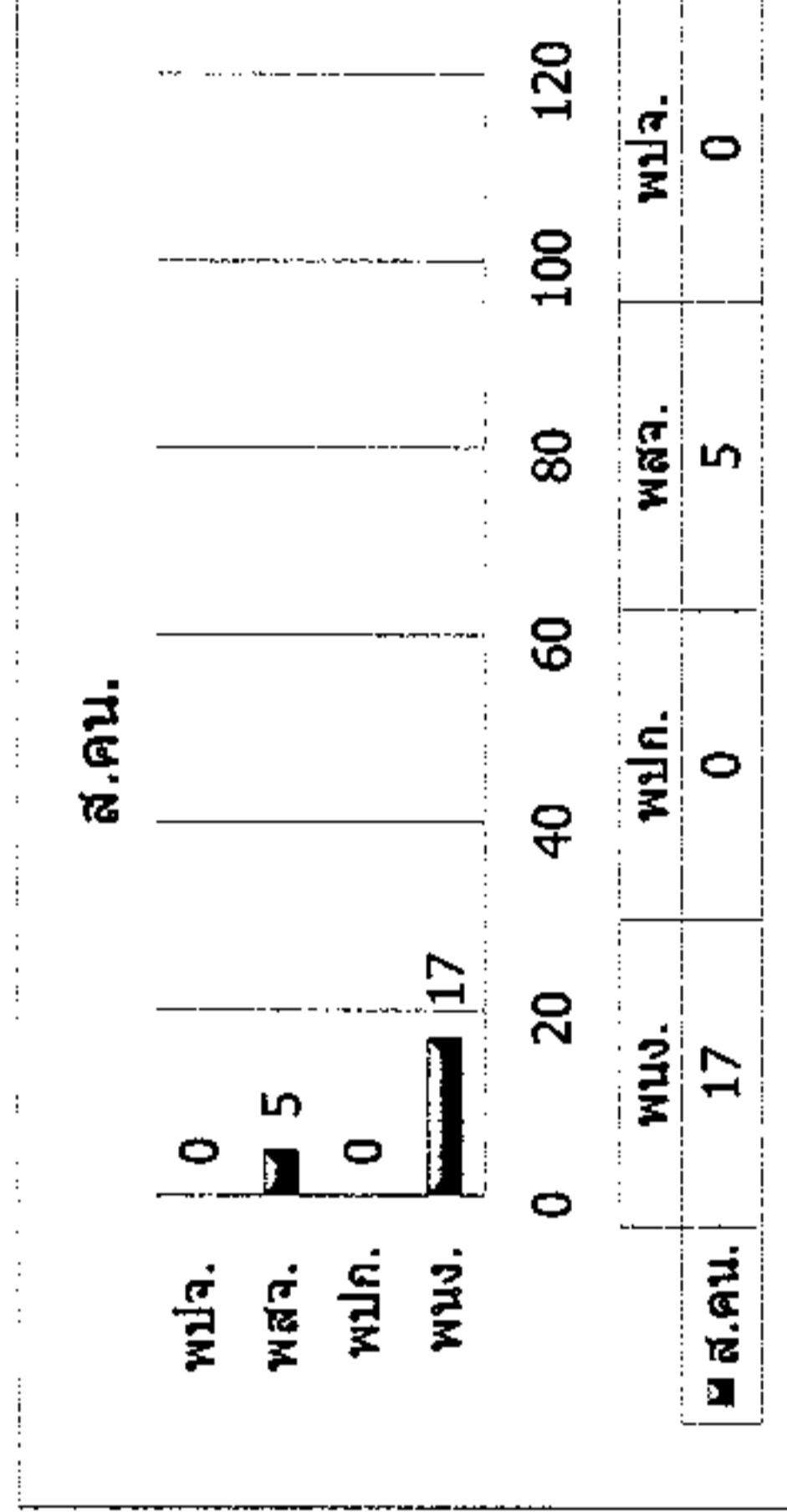
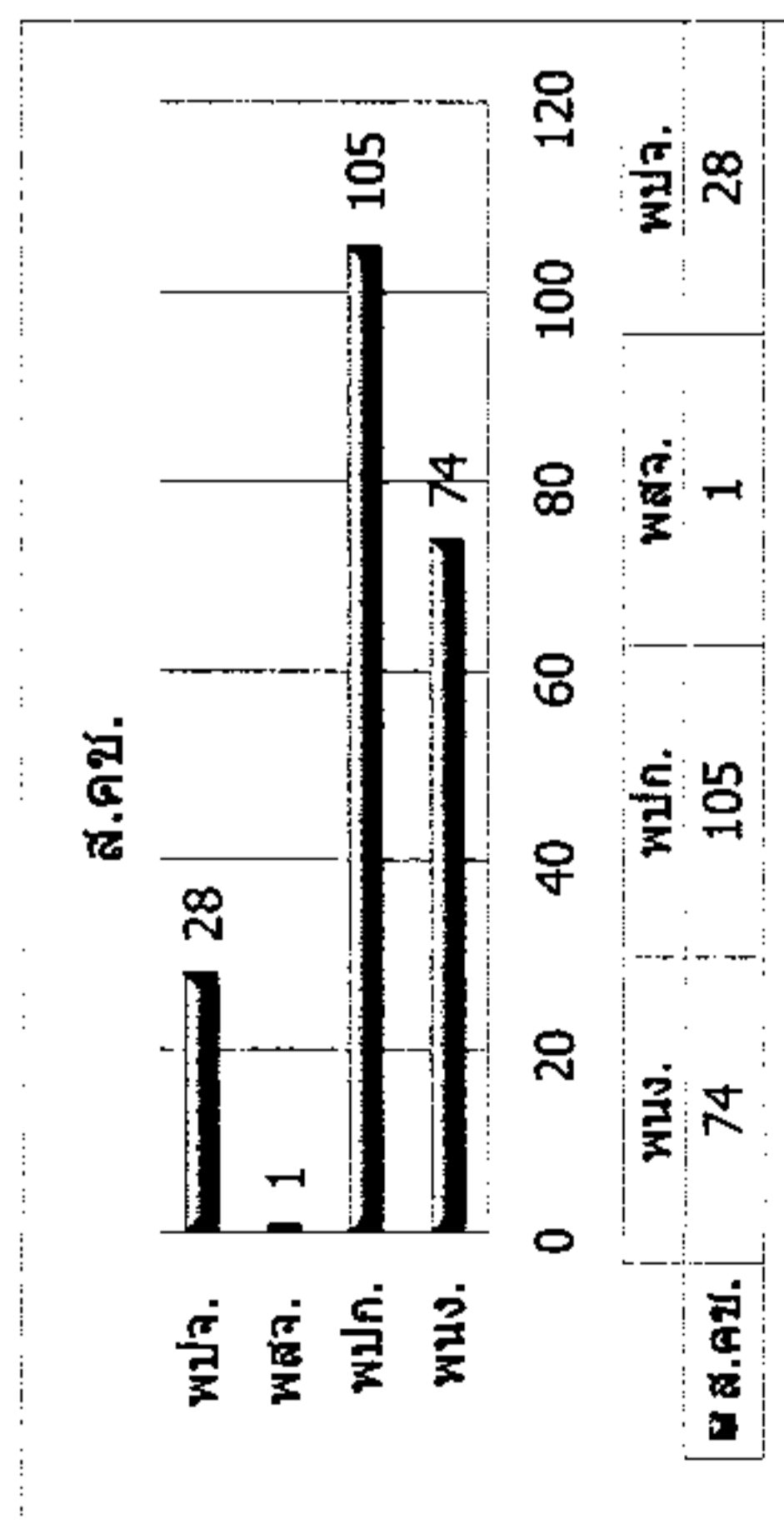
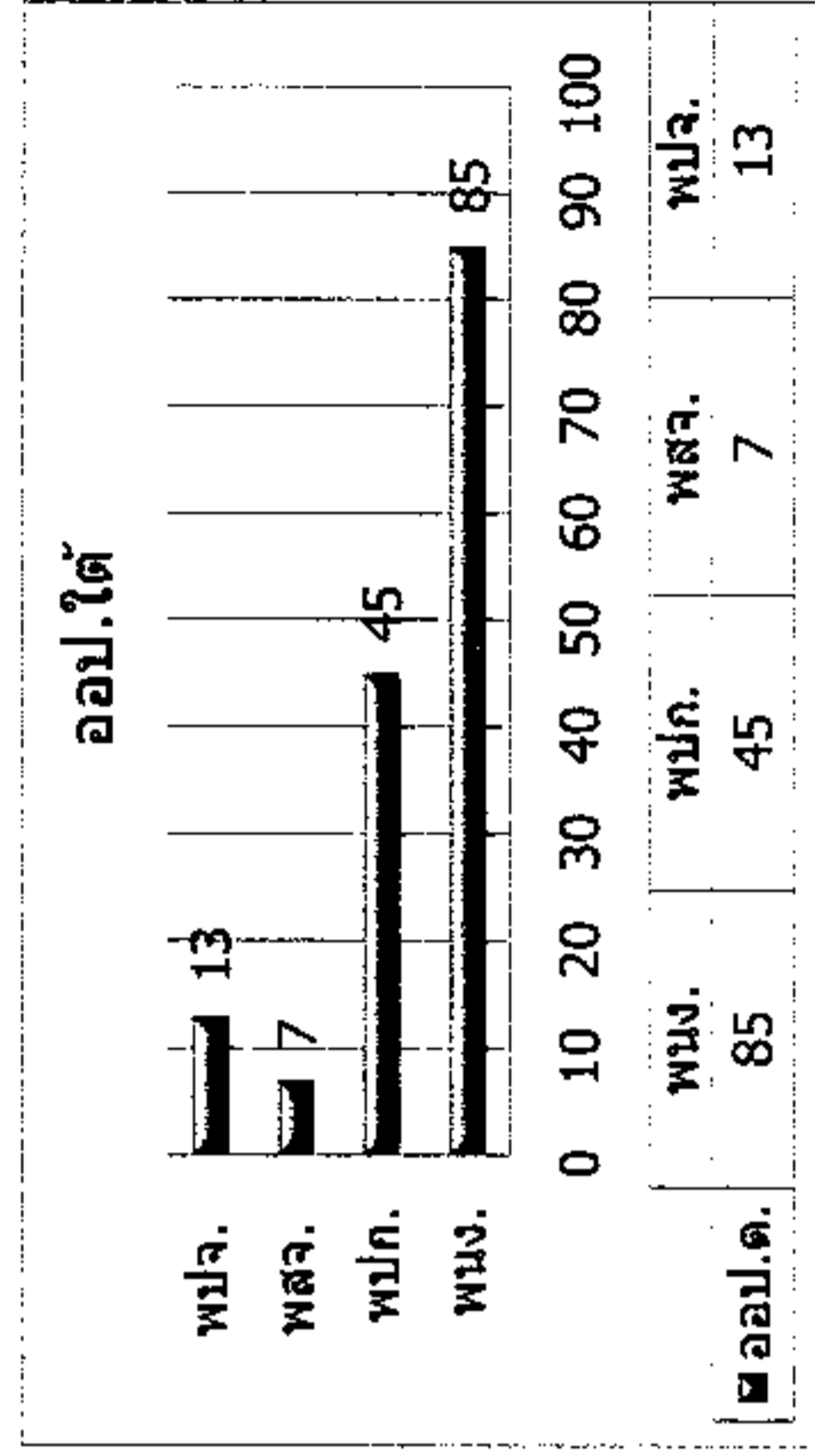
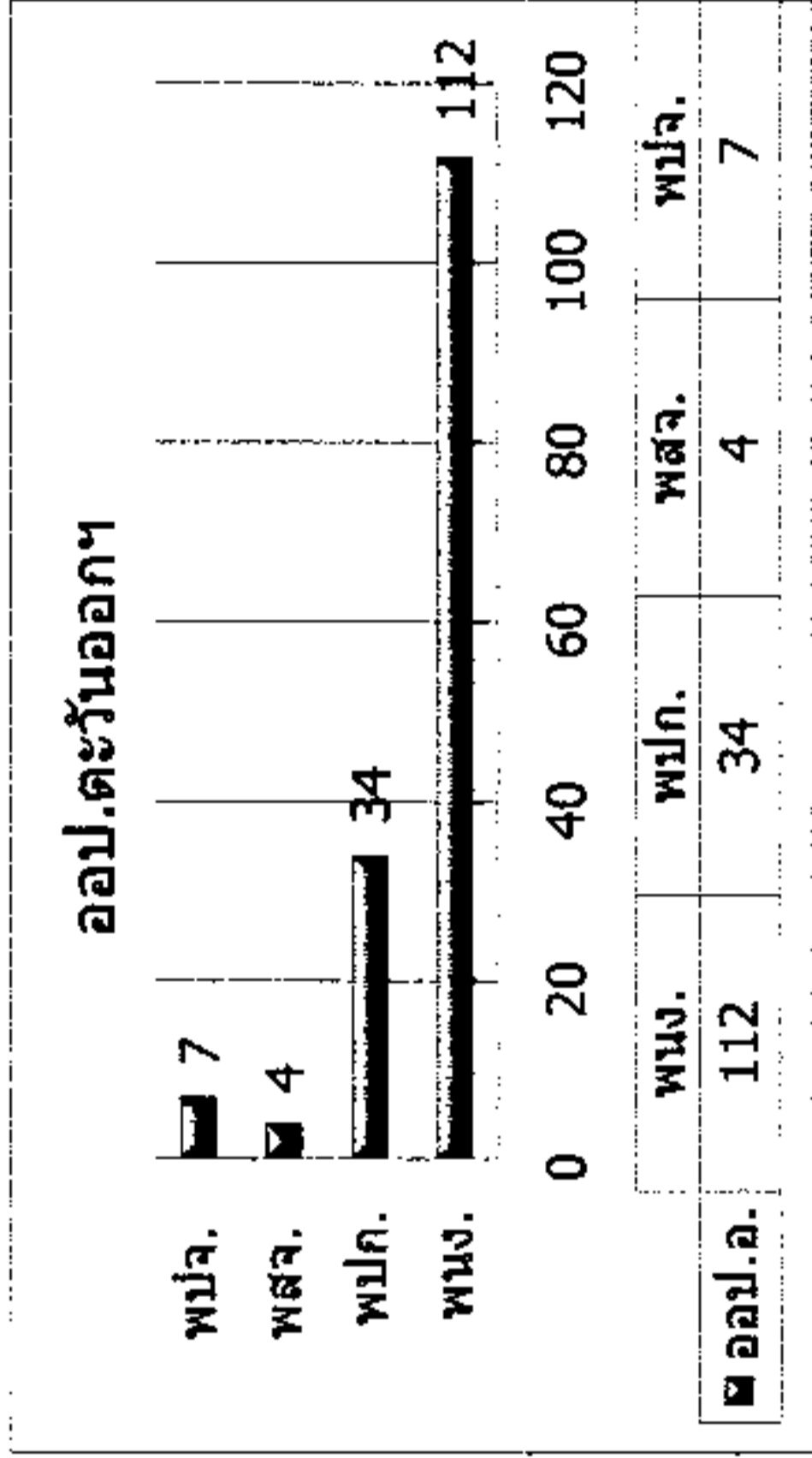
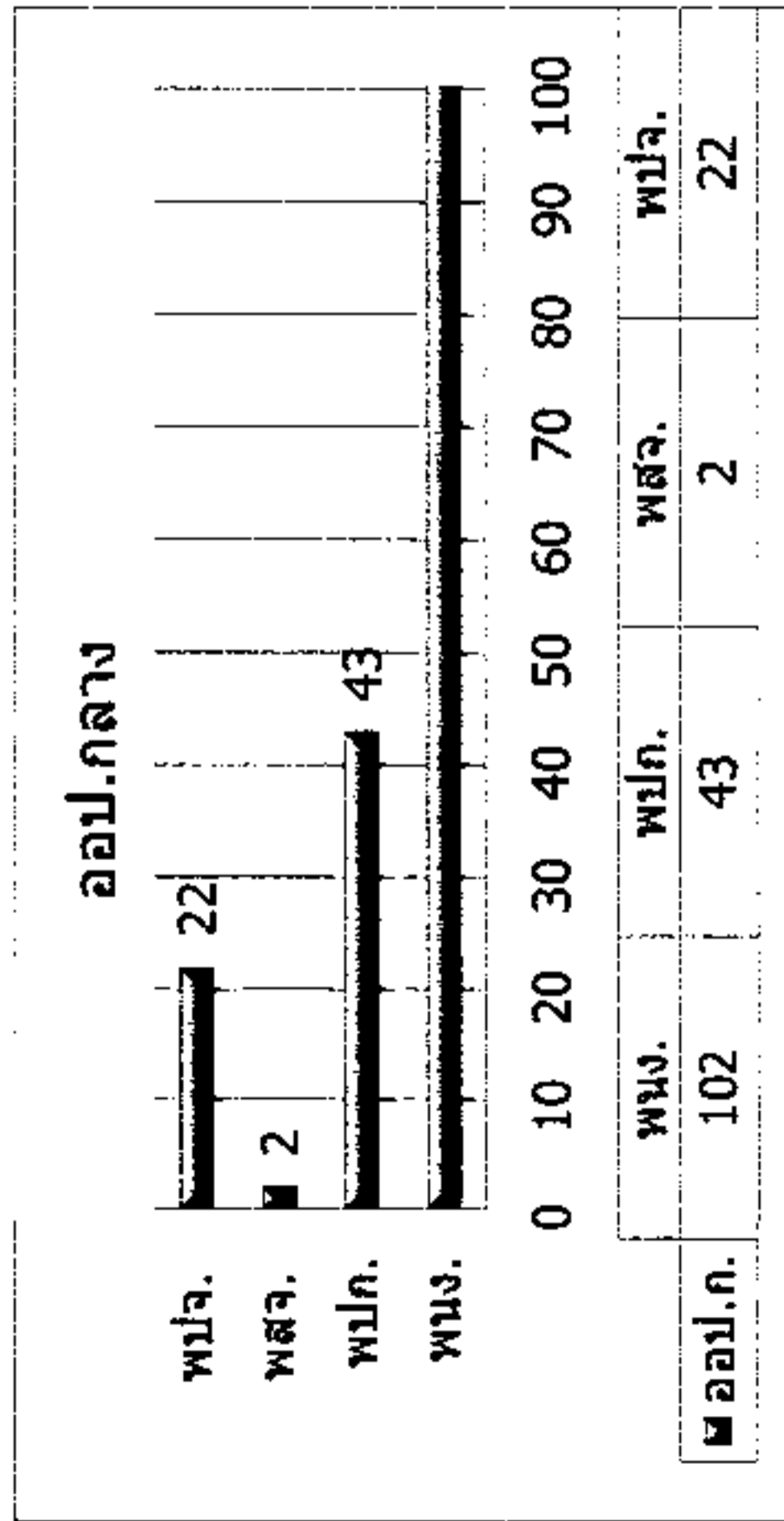
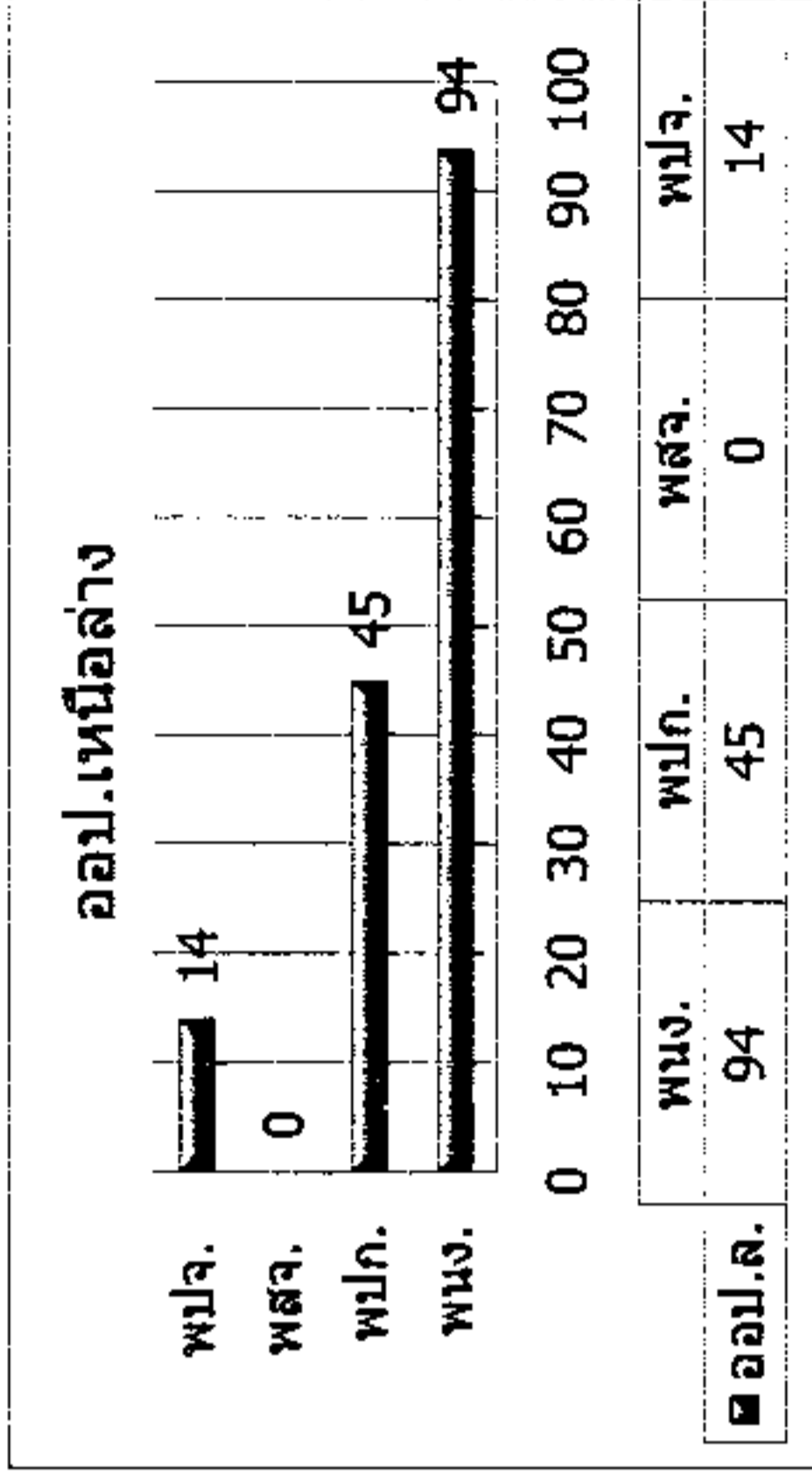
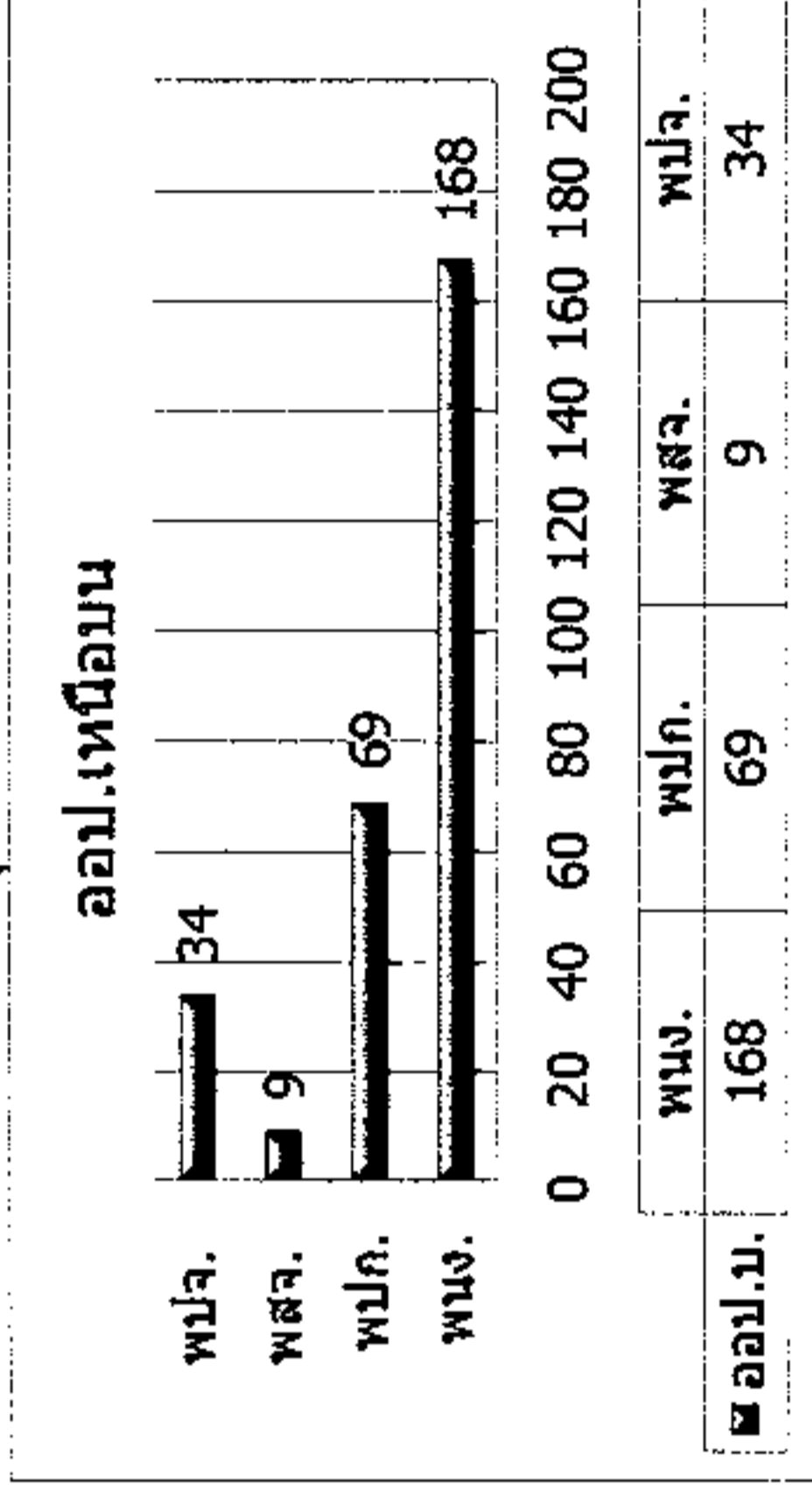
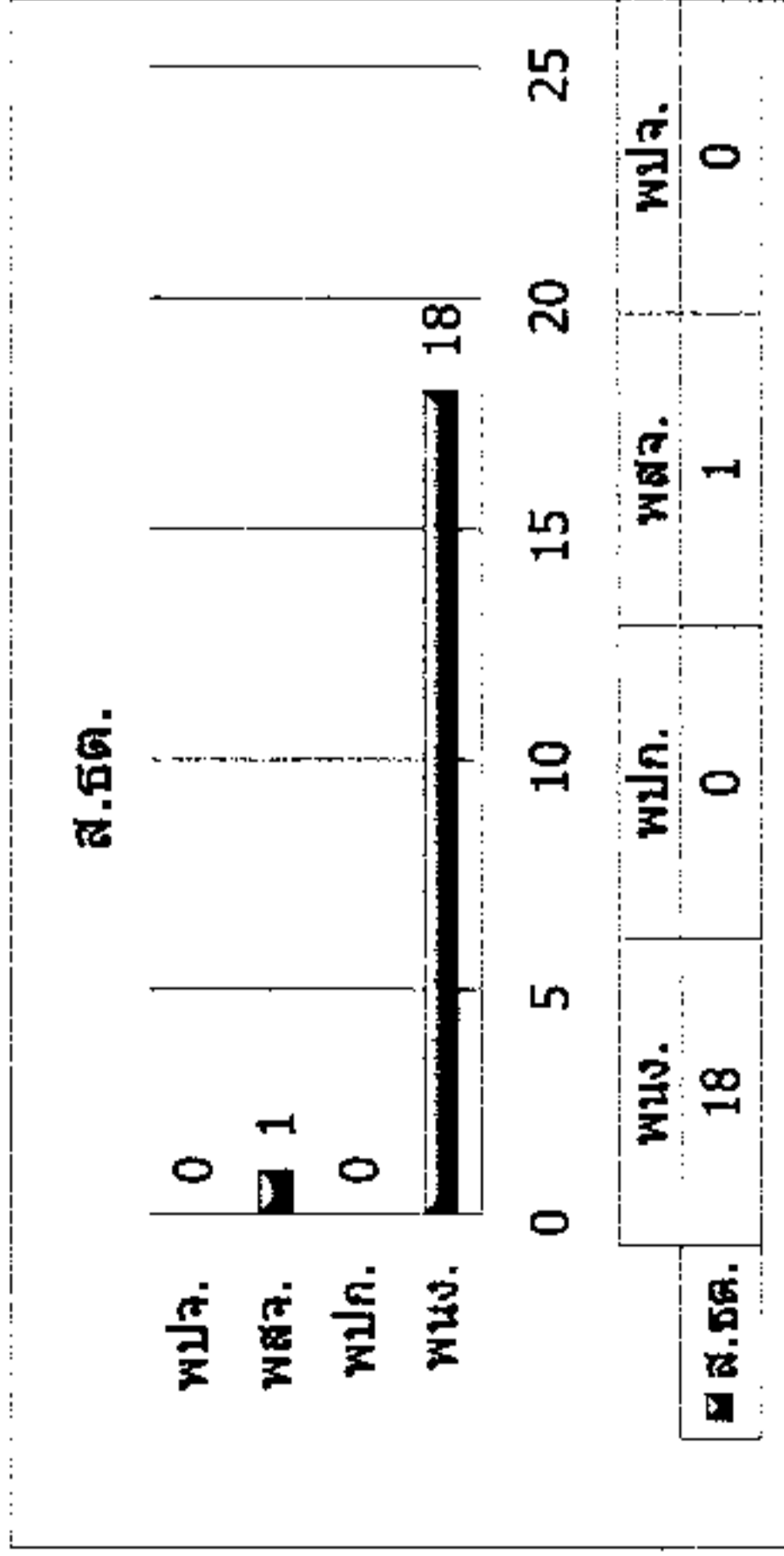

หมายเหตุ :

| | | | | | |
|----|----------------------------|--|-------------|---|----|
| 1 | ผู้อำนวยการ (ระดับ 9) | ส.ชต. | แต่งตั้ง | 1 | คน |
| 2 | หัวหน้าฝ่าย (ระดับ 8) | ส.บง., ส.วส. | แต่งตั้ง | 2 | คน |
| 3 | หัวหน้าฝ่าย (ระดับ 8) | ส.บง. | ลาออก | 1 | คน |
| 4 | หัวหน้าฝ่าย (ระดับ 8) | ส.วส. | เกษียณ | 1 | คน |
| 5 | หัวหน้าส่วน (ระดับ 7) | ส.นม., ส.วส. | แต่งตั้ง | 2 | คน |
| 6 | หัวหน้างาน (ระดับ 6) | ออป.กลาง, ออป.ตะวันออก, ส.คช. | แต่งตั้ง | 5 | คน |
| 7 | พนักงาน (ระดับ 4) | ส.คช. | ลาออก | 1 | คน |
| 8 | พนักงาน (ระดับ 3) | ออป.กลาง | บรรจุ | 5 | คน |
| 9 | พนักงาน (ระดับ 3) | ออป.เหนือบน | เลื่อนระดับ | 2 | คน |
| 10 | พนักงาน (ระดับ 2) | ส.คช. | เกษียณ | 1 | คน |
| 11 | พนักงานปฏิบัติการ (ชั้น 6) | ออป.เหนือล่าง, ออป.กลาง, ส.คช. | เกษียณ | 3 | คน |
| 12 | พนักงานปฏิบัติการ (ชั้น 5) | ออป.เหนือบน | แต่งตั้ง | 1 | คน |
| 13 | พนักงานปฏิบัติการ (ชั้น 5) | ออป.เหนือล่าง, ออป.กลาง, ออป.ตะวันออก, ออป.ใต้ | เกษียณ | 6 | คน |
| 14 | พนักงานปฏิบัติการ (ชั้น 4) | ออป.กลาง | เกษียณ | 1 | คน |
| 15 | พนักงานปฏิบัติการ (ชั้น 3) | ออป.ตะวันออก, ออป.ใต้, ส.คช. | เกษียณ | 6 | คน |
| 16 | พนักงานปฏิบัติการสัญญาจ้าง | ออป.เหนือล่าง | เกษียณ | 1 | คน |

ข้อมูลโดย

งานทะเบียนประวัติ ส่วนบริหารทรัพยากรมนุษย์
ฝ่ายทรัพยากรมนุษย์ สำนักบริหารกลาง

31 ตุลาคม 2566

แผนภูมิแสดงจำนวนผู้ปฏิบัติงานเปรียบเทียบระหว่าง
กันยายน 2566 - ตุลาคม 2566

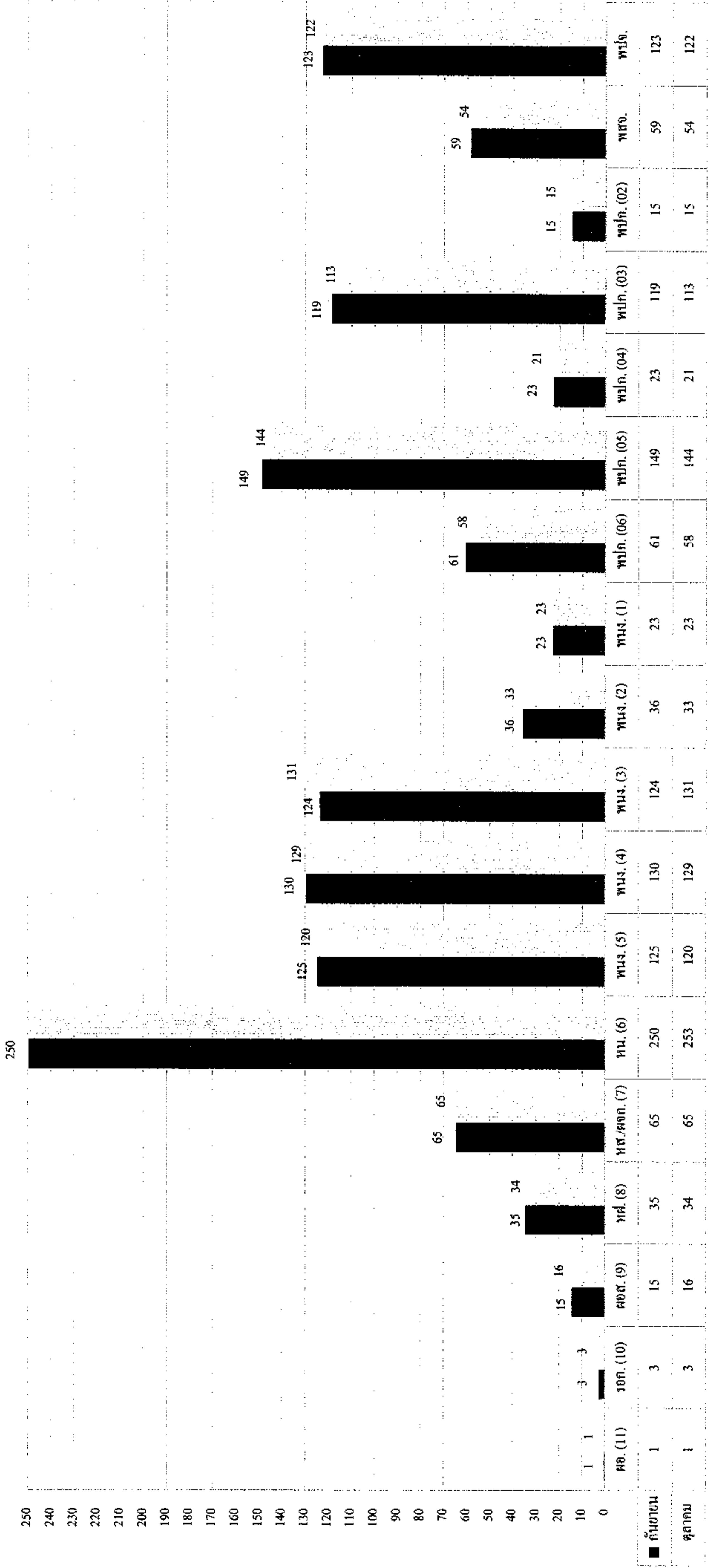

สรุปจำนวนผู้ปฏิบัติงาน อ.อ.ป. แยกตามระดับและเงินเดือน

| สังกัด | ระดับ 11 | ระดับ 10 | ระดับ 9 | ระดับ 8 | ระดับ 7 | ระดับ 6 | ระดับ 5 | ระดับ 4 | ระดับ 3 | ระดับ 2 | ระดับ 1 | ขั้น 6 | ขั้น 5 | ขั้น 4 | ขั้น 3 | ขั้น 2 | สัญญาจ้าง | รวม | รวมเงินเดือน | เฉลี่ย/คน |
|---------------|------------|----------|-----------|-----------|-----------|-----------|-----------|-----------|-----------|---------|---------|---------|-----------|---------|-----------|---------|-----------|-------|---------------|------------|
| อ.อ.ป. | 1 | 3 | 2 | | | | | | | | | | | | | | | 6 | 612,038.50 | 102,006.42 |
| ส.บ.ก. | | | 1 | 3 | 5 | 10 | 6 | 8 | 2 | 0 | 1 | 0 | 4 | 4 | 1 | | 12 | 57 | 1,436,640 | 25,204.21 |
| ส.ต.ส. | | | 1 | 2 | 3 | 6 | 0 | 3 | 0 | 0 | 0 | 0 | 0 | 0 | 0 | | 2 | 17 | 516,090 | 30,358.24 |
| ส.บ.ง. | | | 1 | 2 | 4 | 10 | 4 | 4 | 7 | 0 | 0 | 0 | 0 | 0 | 0 | | 3 | 35 | 917,820 | 26,223.43 |
| ส.บ.ผ. | | | 1 | 3 | 6 | 2 | 4 | 3 | 0 | 0 | 0 | 0 | 0 | 0 | 0 | | 5 | 24 | 741,340 | 30,889.17 |
| ส.ก.ม. | | | 1 | 2 | 0 | 4 | 1 | 2 | 0 | 0 | 0 | 0 | 0 | 0 | 1 | | 0 | 11 | 303,400 | 27,581.82 |
| ส.ว.ส. | | | 1 | 2 | 4 | 6 | 0 | 6 | 1 | 0 | 0 | 0 | 0 | 0 | 0 | | 7 | 27 | 719,930 | 26,664.07 |
| ส.ส.ช. | | | 1 | 1 | 4 | 6 | 4 | 2 | 0 | 0 | 0 | 0 | 0 | 0 | 0 | | 1 | 19 | 585,720 | 30,827.37 |
| ออป.เหนือ | | | 1 | 3 | 7 | 49 | 30 | 25 | 36 | 9 | 8 | 19 | 46 | 1 | 2 | 1 | 43 | 280 | 6,730,360 | 24,037.00 |
| ออป.เหนือล่าง | | | 1 | 3 | 6 | 30 | 8 | 12 | 18 | 11 | 5 | 11 | 34 | 0 | 0 | | 14 | 153 | 3,559,670 | 23,265.82 |
| ออป.กลาง | | | 1 | 3 | 6 | 39 | 28 | 6 | 14 | 2 | 3 | 10 | 17 | 8 | 8 | | 24 | 169 | 3,917,100 | 23,178.11 |
| ออป.ตะวันออก | | | 1 | 3 | 7 | 37 | 13 | 27 | 18 | 5 | 1 | 9 | 18 | 0 | 7 | | 11 | 157 | 3,923,840 | 24,992.61 |
| ออป.ใต้ | | | 1 | 3 | 5 | 32 | 8 | 9 | 16 | 6 | 5 | 7 | 18 | 0 | 18 | 2 | 20 | 150 | 3,444,570 | 22,963.80 |
| ส.ค.ช. | | | 1 | 2 | 5 | 16 | 14 | 20 | 16 | 0 | 0 | 2 | 7 | 8 | 76 | 12 | 29 | 208 | 4,795,390 | 23,054.76 |
| ส.ค.น. | | | 1 | 2 | 3 | 6 | 0 | 2 | 3 | 0 | 0 | 0 | 0 | 0 | 0 | | 5 | 22 | 561,830 | 25,537.73 |
| รวม (คน) | 1 | 3 | 16 | 34 | 65 | 253 | 120 | 129 | 131 | 33 | 23 | 58 | 144 | 21 | 113 | 15 | 176 | 1,335 | 32,765,738.50 | 24,543.62 |
| รวม (เงิน) | 206,178.50 | 267,930 | 1,003,670 | 1,674,530 | 2,727,190 | 8,370,270 | 3,278,540 | 2,869,680 | 2,369,980 | 562,430 | 456,050 | 937,070 | 2,905,820 | 461,930 | 2,206,140 | 249,790 | 2,218,540 | | | |
| เฉลี่ย/คน | 206,178.50 | 89,310 | 62,729 | 49,251 | 41,957 | 33,084 | 27,321 | 22,246 | 18,091 | 17,043 | 19,828 | 16,156 | 20,179 | 21,997 | 19,523 | 16,653 | 12,605 | | | |

ข้อมูลโดย

งานทะเบียนประวัติ ส่วนบริหารทรัพยากรมนุษย์
ฝ่ายทรัพยากรมนุษย์ สำนักบริหารกลาง

31 ตุลาคม 2566

สรุปจำนวนผู้ปฏิบัติงานเปรียบเทียบรายเดือน

| วัน/เดือน/ปี | พนักงานและพนักงานปฏิบัติการ | | สัญญาจ้าง | | รวมทั้งสิ้น | | | ผลต่าง | | | | |
|--------------|-----------------------------|--------------------|--------------------|---------------|--------------------|--------------------|---------------|--------------------|---------------|------------------|--------------|---------|
| | จำนวน (คน) | เงินเดือน (บาท) | เฉลี่ย/คน (บาท) | จำนวน (คน) | เงินเดือน (บาท) | เฉลี่ย/คน (บาท) | จำนวน (คน) | เงินเดือน (บาท) | จำนวน (คน) | เงินเดือน บาท | ร้อยละ | |
| 31-ม.ค.-66 | 1,144 | 28,450,120.00 | 24,868.99 | 196 | 2,520,170 | 12,858.01 | 1,340 | 30,970,290.00 | 23,112.16 | 9 | 142,110.00 | 0.4610 |
| 28-ก.พ.-66 | 1,148 | 28,502,540.00 | 24,828.00 | 192 | 2,455,910 | 12,791.20 | 1,340 | 30,958,450.00 | 23,103.32 | 0 | -11,840.00 | -0.0382 |
| 31-มี.ค.-66 | 1,170 | 28,833,880.00 | 24,644.34 | 179 | 2,220,380 | 12,404.36 | 1,349 | 31,054,260.00 | 23,020.21 | 9 | 95,810.00 | 0.3095 |
| 28-เม.ย.-66 | 1,173 | 30,960,900.00 | 26,394.63 | 177 | 2,255,040 | 12,740.34 | 1,350 | 33,215,940.00 | 24,604.40 | 1 | 2,161,680.00 | 6.9610 |
| 31-พ.ค.-66 | 1,172 | 30,924,030.00 | 26,385.69 | 178 | 2,257,260 | 12,681.24 | 1,350 | 33,181,290.00 | 24,578.73 | 0 | -34,650.00 | -0.1043 |
| 30-มิ.ย.-66 | 1,174 | 30,971,098.50 | 26,380.83 | 182 | 2,310,850 | 12,696.98 | 1,356 | 33,281,948.50 | 24,544.21 | 6 | 100,658.50 | 0.3034 |
| 27-ก.ค.-66 | 1,174 | 30,994,818.50 | 26,401.04 | 182 | 2,306,590 | 12,673.57 | 1,356 | 33,301,408.50 | 24,558.56 | 0 | 19,460.00 | 0.0585 |
| 31-ส.ค.-66 | 1,174 | 30,994,818.50 | 26,401.04 | 182 | 2,306,590 | 12,673.57 | 1,356 | 33,301,408.50 | 24,558.56 | 0 | 0.00 | 0.0000 |
| 29-ก.ย.-66 | 1,174 | 30,994,818.50 | 26,401.04 | 182 | 2,306,590 | 12,673.57 | 1,356 | 33,301,408.50 | 24,558.56 | 0 | 0.00 | 0.0000 |
| 31-ต.ค.-66 | 1,159 | 30,547,198.50 | 26,356.51 | 176 | 2,218,540 | 12,605.34 | 1,335 | 32,765,738.50 | 24,543.62 | -21 | -535,670.00 | -1.6086 |

ข้อมูลโดย

งานทะเบียนประวัติ ส่วนบริหารทรัพยากรมนุษย์

ฝ่ายทรัพยากรมนุษย์ สำนักบริหารกลาง

31 ตุลาคม 2566

สรุปจำนวนพนักงานสัญญาจ้าง และพนักงานปฏิบัติการสัญญาจ้าง

| รหัส สำนัก | พสจ. | | พปจ. | | รวม | |
|---------------|------------|----------------|------------|------------------|------------|------------------|
| | จำนวน (คน) | เงินเดือน | จำนวน (คน) | เงินเดือน | จำนวน (คน) | เงินเดือน |
| 1 | 9 | 135,000 | 3 | 32,220 | 12 | 167,220 |
| 2 | 2 | 30,000 | 0 | - | 2 | 30,000 |
| 3 | 3 | 45,000 | 0 | - | 3 | 45,000 |
| 4 | 4 | 60,000 | 1 | 15,890 | 5 | 75,890 |
| 5 | 0 | - | 0 | - | 0 | - |
| 6 | 7 | 105,000 | 0 | - | 7 | 105,000 |
| 7 | 1 | 15,000 | 0 | - | 1 | 15,000 |
| 8 | 9 | 126,000 | 34 | 397,550 | 43 | 523,550 |
| 9 | 0 | - | 14 | 163,120 | 14 | 163,120 |
| 10 | 2 | 30,000 | 22 | 256,770 | 24 | 286,770 |
| 11 | 4 | 60,000 | 7 | 78,840 | 11 | 138,840 |
| 12 | 7 | 98,350 | 13 | 152,660 | 20 | 251,010 |
| 13 | 1 | 19,460 | 28 | 322,680 | 29 | 342,140 |
| 14 | 5 | 75,000 | 0 | - | 5 | 75,000 |
| | 54 | 798,810 | 122 | 1,419,730 | 176 | 2,218,540 |

ข้อมูลโดย

งานทะเบียนประวัติ ส่วนบริหารทรัพยากรมนุษย์

ฝ่ายทรัพยากรมนุษย์ สำนักบริหารกลาง

31 ตุลาคม 2566

เพศ

| รหัสสำนัก | ชาย | หญิง | | | รวม |
|--|-----|------|------|----------|-------|
| | | นาง | น.ส. | นาง+น.ส. | |
| องค์การอุตสาหกรรมป่าไม้ | 6 | 0 | 0 | 0 | 6 |
| สำนักบริหารกลาง | 29 | 5 | 23 | 28 | 57 |
| สำนักตรวจสอบภายใน | 7 | 1 | 9 | 10 | 17 |
| สำนักบัญชีและการเงิน | 4 | 6 | 25 | 31 | 35 |
| สำนักนโยบายแผนและยุทธศาสตร์ | 5 | 3 | 16 | 19 | 24 |
| สำนักกฎหมาย | 7 | 1 | 3 | 4 | 11 |
| สำนักวิจัยพัฒนาและสารสนเทศ | 13 | 1 | 13 | 14 | 27 |
| สำนักธุรกิจการตลาด | 6 | 4 | 9 | 13 | 19 |
| องค์การอุตสาหกรรมป่าไม้ภาคเหนือบน | 207 | 28 | 45 | 73 | 280 |
| องค์การอุตสาหกรรมป่าไม้ภาคเหนือล่าง | 113 | 9 | 31 | 40 | 153 |
| องค์การอุตสาหกรรมป่าไม้ภาคกลาง | 122 | 9 | 38 | 47 | 169 |
| องค์การอุตสาหกรรมป่าไม้ภาคตะวันออกเฉียงเหนือ | 102 | 22 | 33 | 55 | 157 |
| องค์การอุตสาหกรรมป่าไม้ภาคใต้ | 94 | 18 | 38 | 56 | 150 |
| สถาบันคชบาลแห่งชาติ ในพระอุปถัมภ์ฯ | 162 | 20 | 26 | 46 | 208 |
| สำนักธุรกิจคาร์บอนและนวัตกรรม | 12 | 1 | 9 | 10 | 22 |
| | 889 | 128 | 318 | 446 | 1,335 |

ข้อมูลโดย

งานทะเบียนประวัติ ส่วนบริหารทรัพยากรมนุษย์

ฝ่ายทรัพยากรมนุษย์ สำนักบริหารกลาง

31 ตุลาคม 2566