



บันทึกข้อความ



ส่วนราชการ สำนักบริหารกลาง (ฝ่ายทรัพยากรมนุษย์ IP Phone 1138)

ที่ ทส 1401/3194

วันที่ 1 ธันวาคม 2566

เรื่อง สรุปจำนวนผู้ปฏิบัติงานเงินเดือนและค่าจ้าง ณ วันที่ 30 พฤศจิกายน 2566

เรียน ผู้อำนวยการ

สำนักบริหารกลางได้จัดทำข้อมูลเกี่ยวกับจำนวนผู้ปฏิบัติงาน องค์การอุตสาหกรรมป่าไม้ ได้แก่ พนักงาน, พนักงานปฏิบัติการ, พนักงานสัญญาจ้าง และพนักงานปฏิบัติการสัญญาจ้าง รวมทั้งค่าใช้จ่ายประจำเดือน (เงินเดือนและค่าจ้าง) ณ วันที่ 30 พฤศจิกายน 2566 สรุปได้ดังนี้

ประเภทผู้ปฏิบัติงาน	ยอดยกมา ณ 31 ต.ค. 66		จ้างใหม่	บรรจุ		เหตุผลที่ออกจากงาน				สรุปจำนวน ณ 30 พ.ย. 66	
	จำนวน (คน)	เงินเดือน/ค่าจ้าง (บาท)		เพิ่ม	ลด	ลาออก/เลิกจ้าง	ให้ออก/ไล่ออก	เสียชีวิต	เกษียณอายุ	จำนวน (คน)	เงินเดือน/ค่าจ้าง (บาท)
ผอ.อป.	1	206,178.50								1	206,178.50
รอง.ผอก.	3	267,930.00								3	267,930.00
พнг.	804	23,312,340.00		2		1				805	23,310,440.00
พปก.	351	6,760,750.00		2						353	6,786,130.00
พสจ.	54	798,810.00			2	1				51	753,810.00
พปจ.	122	1,419,730.00			2					120	1,394,350.00
รวม	1,335	32,765,738.50	-	4	4	2	-	-	-	1,333	32,718,838.50

หมายเหตุ: 1. บรรจุ 4 คน

- พнг. (ระดับ 3) ออป.ตะวันออกฯ 2 คน
- พปก. (ชั้น 5) ออป.กลาง 2 คน

2. ลาออก 2 คน

- ทน. (ระดับ) ออป.ใต้ 1 คน
- พสจ. ส.นผ. 1 คน

3. แต่งตั้ง/เลื่อนระดับ 10 คน

- ทน. (ระดับ 6) ออป.เหนือบน, ออป.กลาง, ออป.ใต้ 6 คน
- พнг. (ระดับ 5) ออป.เหนือล่าง 3 คน
- พปก. (ชั้น 4) ออป.กลาง 1 คน

4. ค่าใช้จ่าย (ย้อนหลัง 3 เดือน)

ปี	จำนวน	เงินเดือน/ค่าจ้าง	เปลี่ยนแปลง	จำนวน	เงินเดือน/ค่าจ้าง	เปลี่ยนแปลง
29 ก.ย. 66	33,301,408.50	ค่าใช้จ่าย	เพิ่มขึ้น/ลดลง	0.00	คิดเป็น 0.0000%	
31 ต.ค. 66	32,765,738.50	ค่าใช้จ่าย	ลดลง	-535,670.00	คิดเป็น -1.6086%	
30 พ.ย. 66	32,718,838.50	ค่าใช้จ่าย	ลดลง	-46,900.00	คิดเป็น -0.1431%	

จึงเรียนมาเพื่อโปรดทราบและเห็นควรแจ้ง ส.บง., ส.วส. และ ส.นผ. เพื่อทราบและดำเนินการในส่วนที่เกี่ยวข้อง

- กตบ
 - พงศ.บง., ส.วส., ส.นผ. ททท./
 ดำเนินการในส่วนที่เกี่ยวข้อง
 - ฝ่ายแผนผังของ ออ.อป.
 เพื่อไม่ให้เกิดความซ้ำซ้อน

(นายธีระยุทธ กลัดพรหม)
 ผู้อำนวยการสำนักบริหารกลาง
 12/11/66
 2566
 (นายประสิทธิ์ เกิดโต)

No Gift สำหรับบุคลากรและเป็นผู้ปฏิบัติงาน องค์การอุตสาหกรรมป่าไม้
 ผู้อำนวยการองค์การอุตสาหกรรมป่าไม้

สรุปจำนวนผู้ปฏิบัติงาน (จำแนกตามประเภท)

ประจำเดือน พฤศจิกายน 2566

รายการ	จำนวนคน	เงินเดือน (บาท)
พนักงาน	809	23,784,548.50
พนักงานปฏิบัติการ	353	6,786,130.00
พนักงานสัญญาจ้าง	51	753,810.00
พนักงานปฏิบัติการสัญญาจ้าง	120	1,394,350.00
รวมทั้งหมด	1,333	32,718,838.50

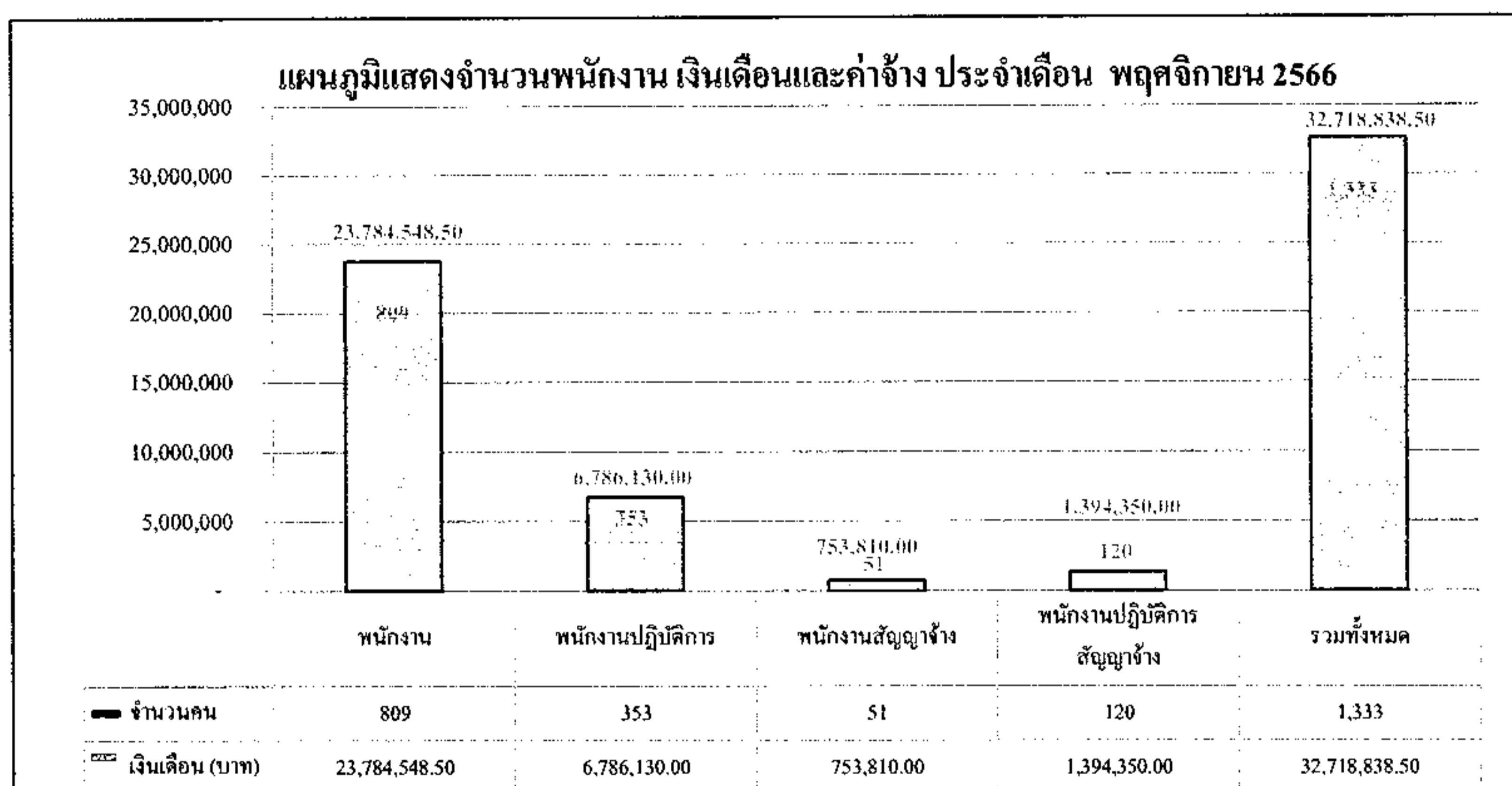

ข้อมูลโดย

งานทะเบียนประวัติ ส่วนบริหารทรัพยากรมนุษย์

ฝ่ายทรัพยากรมนุษย์ สำนักบริหารกลาง

30 พฤศจิกายน 2566

สรุปจำนวนผู้ปฏิบัติงาน องค์การอุตสาหกรรมป่าไม้

สังกัด	พนักงาน			พนักงานปฏิบัติการ			ผู้ปฏิบัติงานสัญญาจ้าง						เพศ		จำนวน (คน)	ค่าใช้จ่าย(บาท)	เฉลี่ย/คน	
	จำนวน (คน)	เงิน (บาท)	เฉลี่ย/คน	จำนวน (คน)	เงิน (บาท)	เฉลี่ย/คน	พนักงานสัญญาจ้าง			พนักงานปฏิบัติการสัญญาจ้าง			ชาย	หญิง				
							จำนวน (คน)	เงิน (บาท)	เฉลี่ย/คน	จำนวน (คน)	เงิน (บาท)	เฉลี่ย/คน						
อ.อ.ป.	6	612,038.50	102,006.42	0	-	-	0	-	-	-	0	-	-	6	0	6	612,038.50	102,006.42
ส.บ.ก.	36	1,087,370.0	30,204.72	9	182,050.00	20,227.78	9	135,000.00	15,000.00	15,000.00	3	32,220.00	10,740.00	29	28	57	1,436,640.00	25,204.21
ส.ต.ส.	15	486,090.0	32,406.00	0	-	-	2	30,000.00	15,000.00	15,000.00	0	-	-	7	10	17	516,090.00	30,358.24
ส.บ.ง.	32	872,820.0	27,275.63	0	-	-	3	45,000.00	15,000.00	15,000.00	0	-	-	4	31	35	917,820.00	26,223.43
ส.บ.ผ.	19	665,450.0	35,023.68	0	-	-	3	45,000.00	15,000.00	15,000.00	1	15,890.00	15,890.00	5	18	23	726,340.00	31,580.00
ส.ก.ม.	10	286,070.0	28,607.00	1	17,330.00	17,330.00	0	-	-	-	0	-	-	7	4	11	303,400.00	27,581.82
ส.ว.ส.	20	614,930.0	30,746.50	0	-	-	7	105,000.00	15,000.00	15,000.00	0	-	-	13	14	27	719,930.00	26,664.07
ส.อ.ต.	18	570,720.0	31,706.67	0	-	-	1	15,000.00	15,000.00	15,000.00	0	-	-	6	13	19	585,720.00	30,827.37
อป.เหนือบน	168	4,874,850.0	29,016.96	69	1,331,960.00	19,303.77	9	126,000.00	14,000.00	14,000.00	34	397,550.00	11,692.65	207	73	280	6,730,360.00	24,037.00
อป.เหนือล่าง	94	2,548,120.0	27,107.66	45	848,430.00	18,854.00	0	-	-	-	14	163,120.00	11,651.43	113	40	153	3,559,670.00	23,265.82
อป.กลาง	102	2,815,820.0	27,606.08	45	839,890.00	18,664.22	2	30,000.00	15,000.00	15,000.00	20	231,390.00	11,569.50	122	47	169	3,917,100.00	23,178.11
อป.ตะวันออก	114	3,181,650.0	27,909.21	34	633,350.00	18,627.94	2	30,000.00	15,000.00	15,000.00	7	78,840.00	11,262.86	102	55	157	3,923,840.00	24,992.61
อป.ใต้	84	2,303,650.0	27,424.40	45	858,010.00	19,066.89	7	98,350.00	14,050.00	14,050.00	13	152,660.00	11,743.08	94	55	149	3,412,670.00	22,903.83
ส.ค.ช.	74	2,378,140.0	32,137.03	105	2,075,110.00	19,762.95	1	19,460.00	19,460.00	19,460.00	28	322,680.00	11,524.29	162	46	208	4,795,390.00	23,054.76
ส.ค.น.	17	486,830.0	28,637.06	0	-	-	5	75,000.00	15,000.00	15,000.00	0	-	-	12	10	22	561,830.00	25,537.73
รวม	809	23,784,548.50	29,399.94	353	6,786,130.00	19,224.16	51	753,810.00	182,510.00	182,510.00	120	1,394,350.00	11,619.58	889	444	1,333	32,718,838.50	24,545.27

ข้อมูลโดย

งานทะเบียนประวัติ ส่วนบริหารทรัพยากรมนุษย์

ฝ่ายทรัพยากรมนุษย์ สำนักบริหารกลาง

30 พฤศจิกายน 2566

แผนภูมิแสดงจำนวนผู้ปฏิบัติงานรายสำนัก
ประจำเดือน พฤศจิกายน 2566

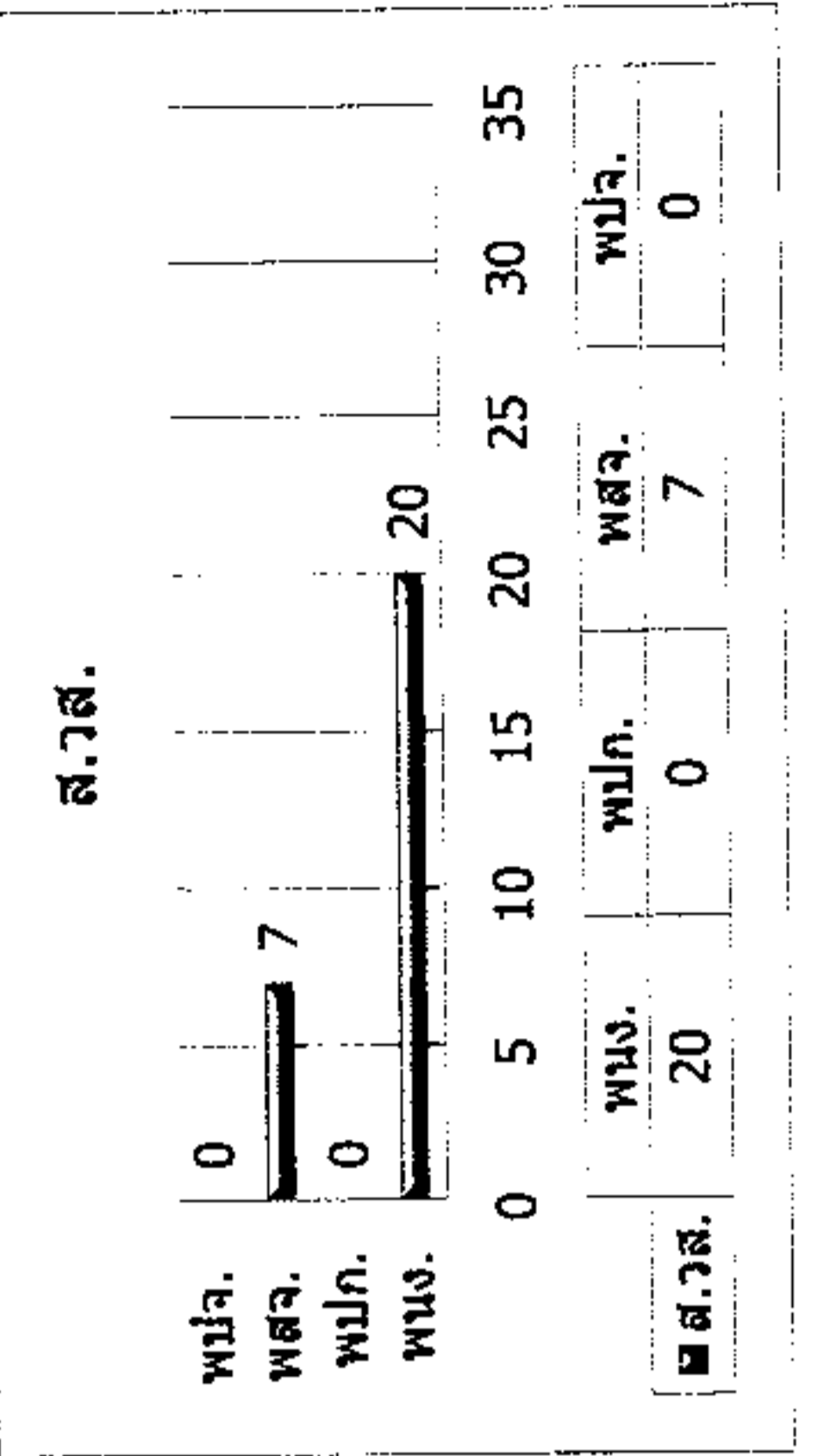
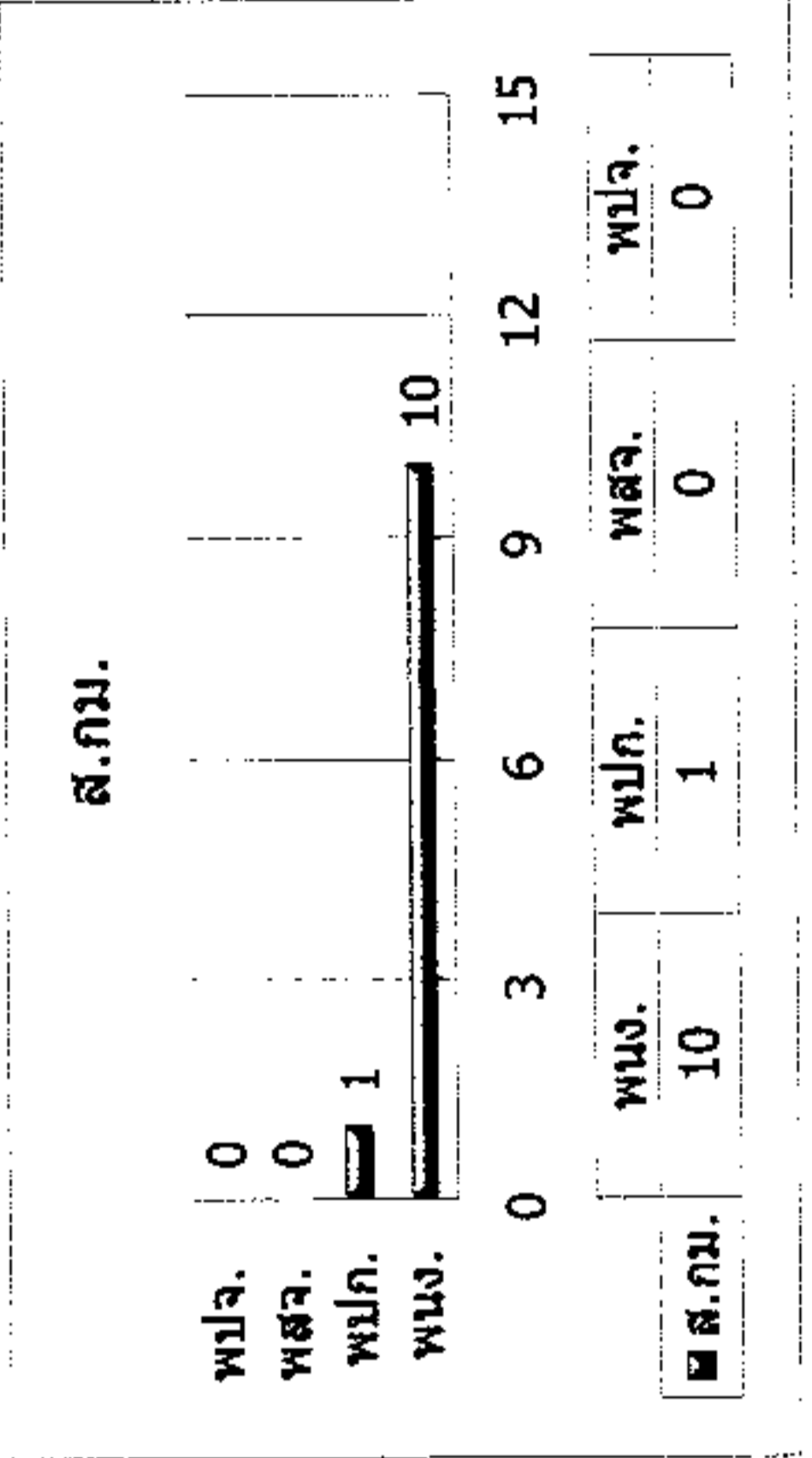
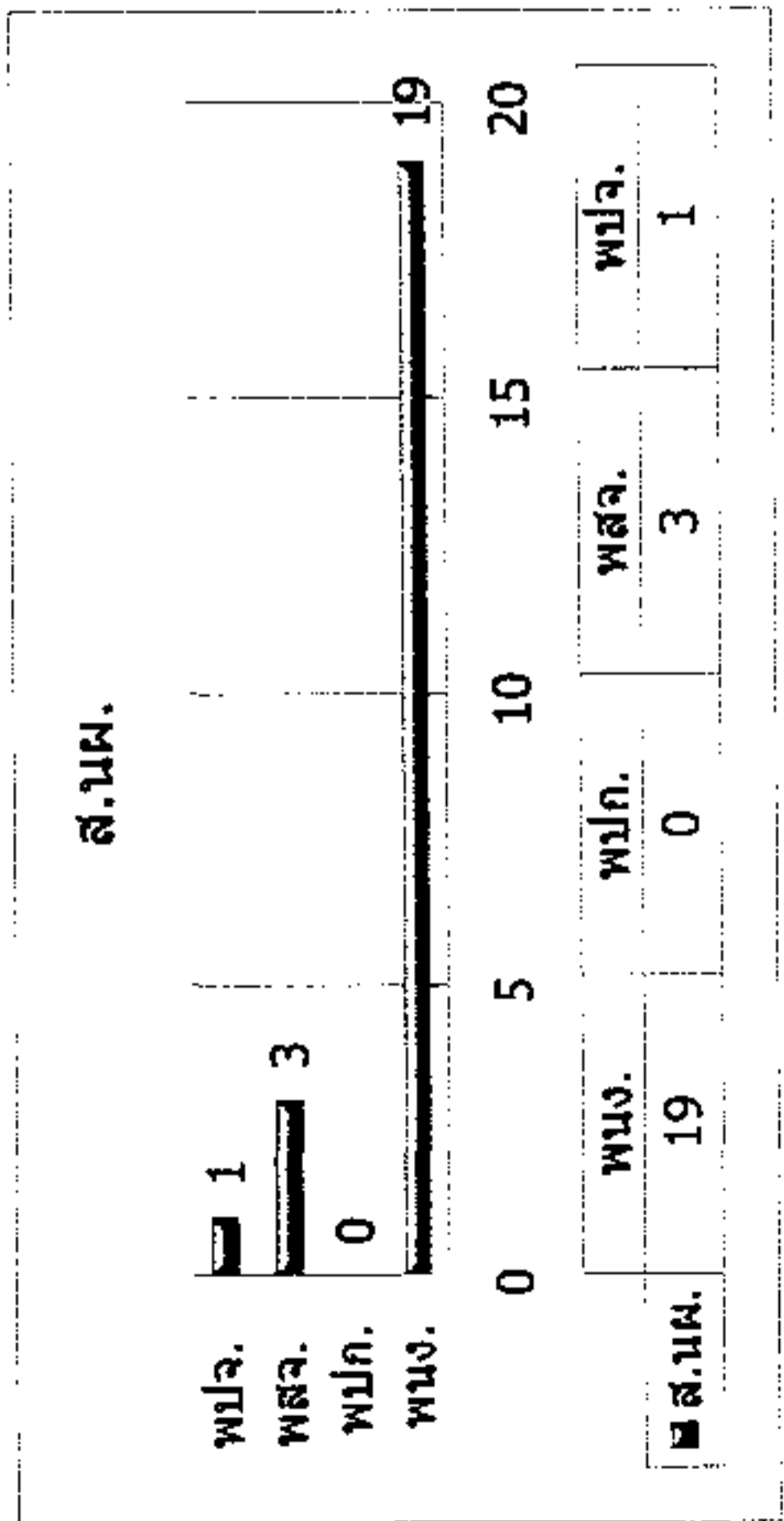
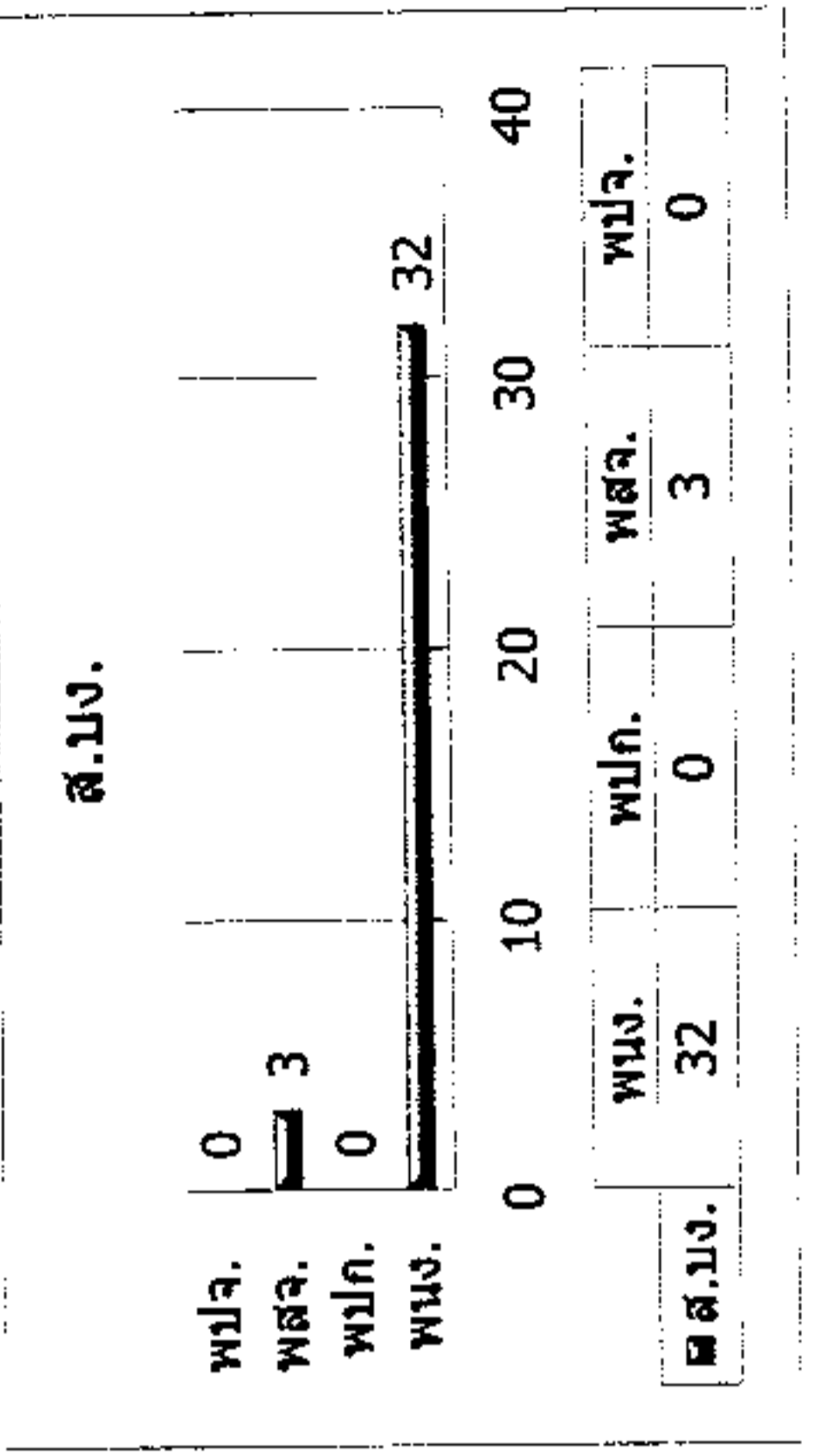
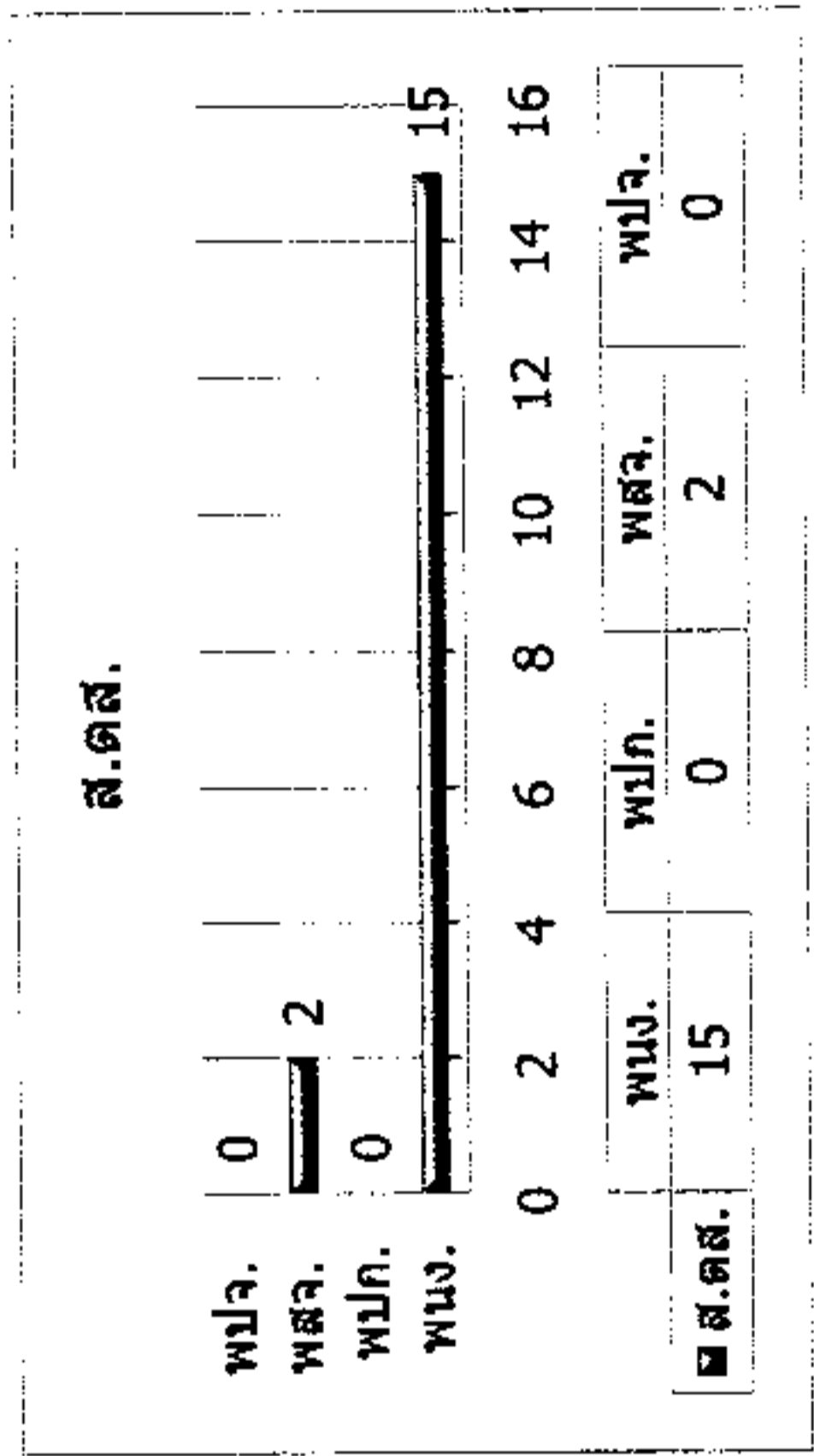
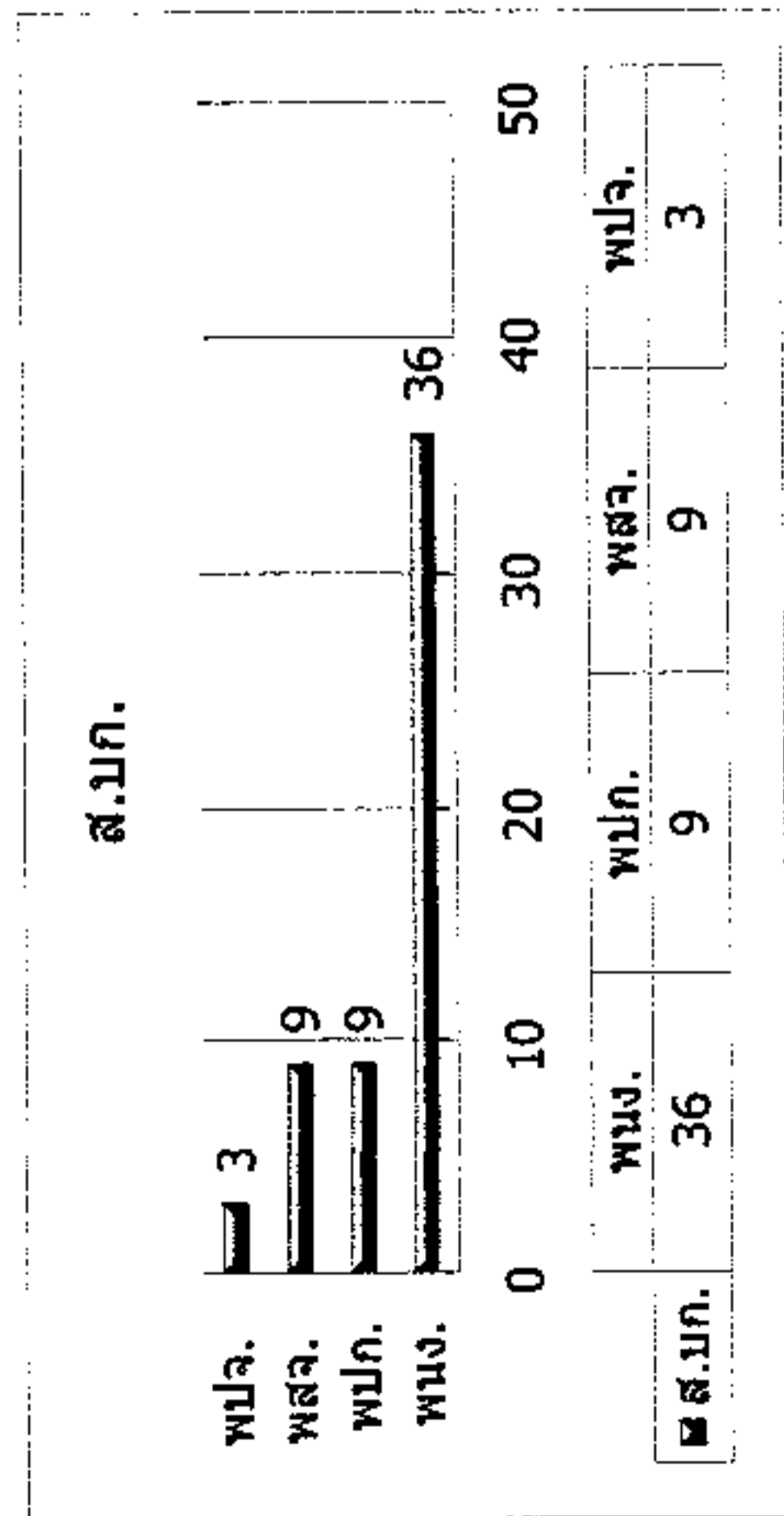

แผนภูมิแสดงจำนวนผู้ปฏิบัติงานรายสำนัก
ประจำเดือน พฤศจิกายน 2566

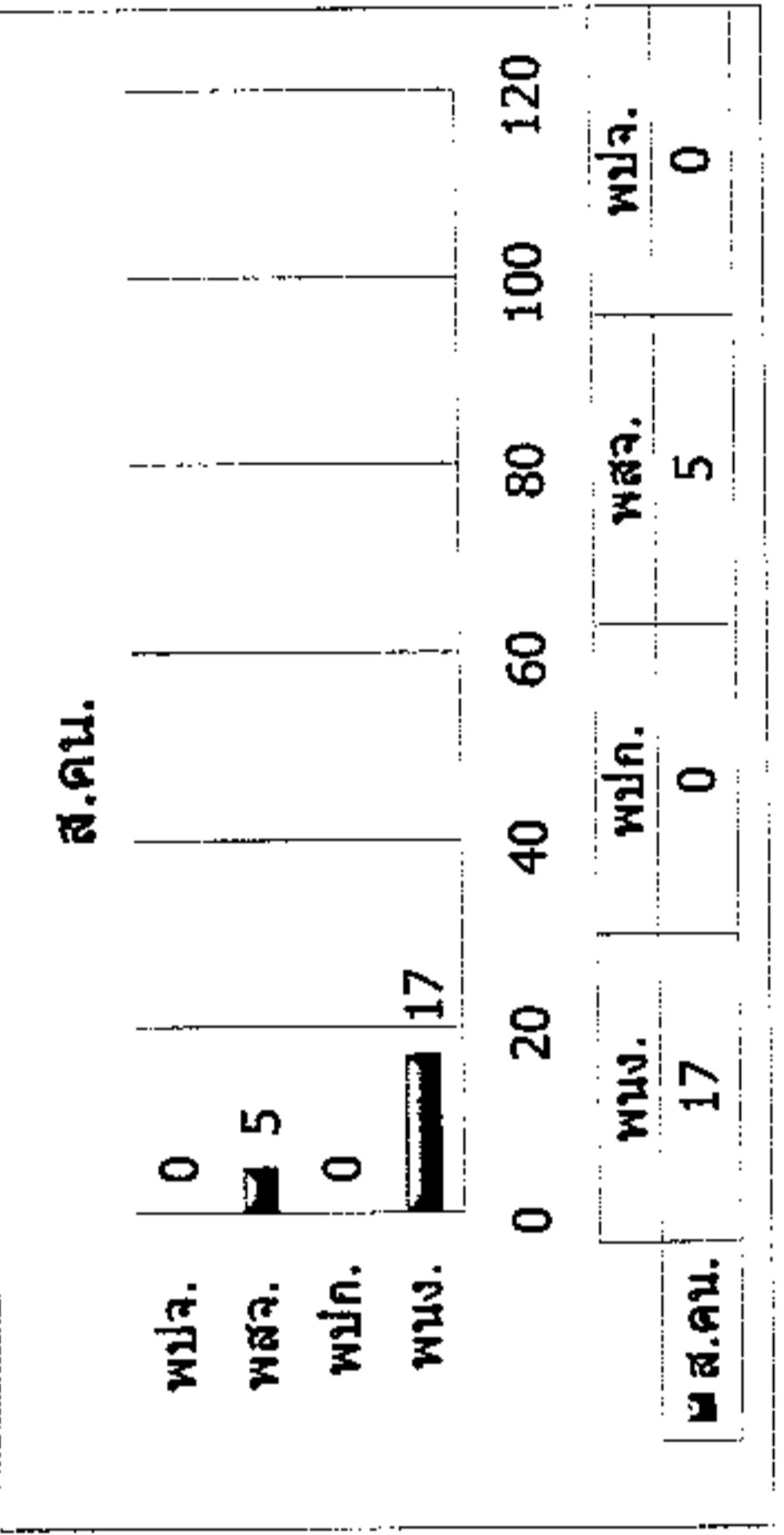
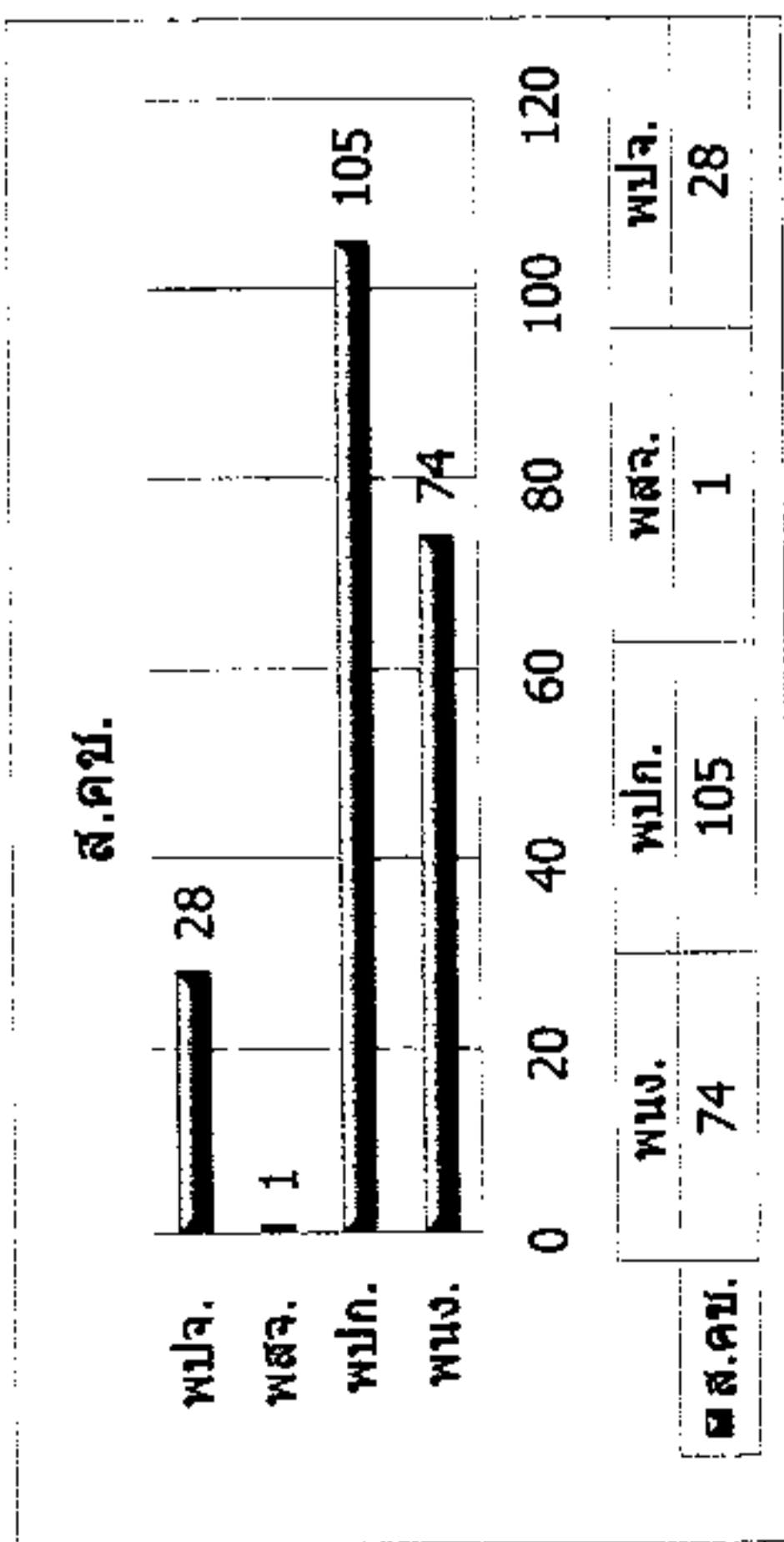
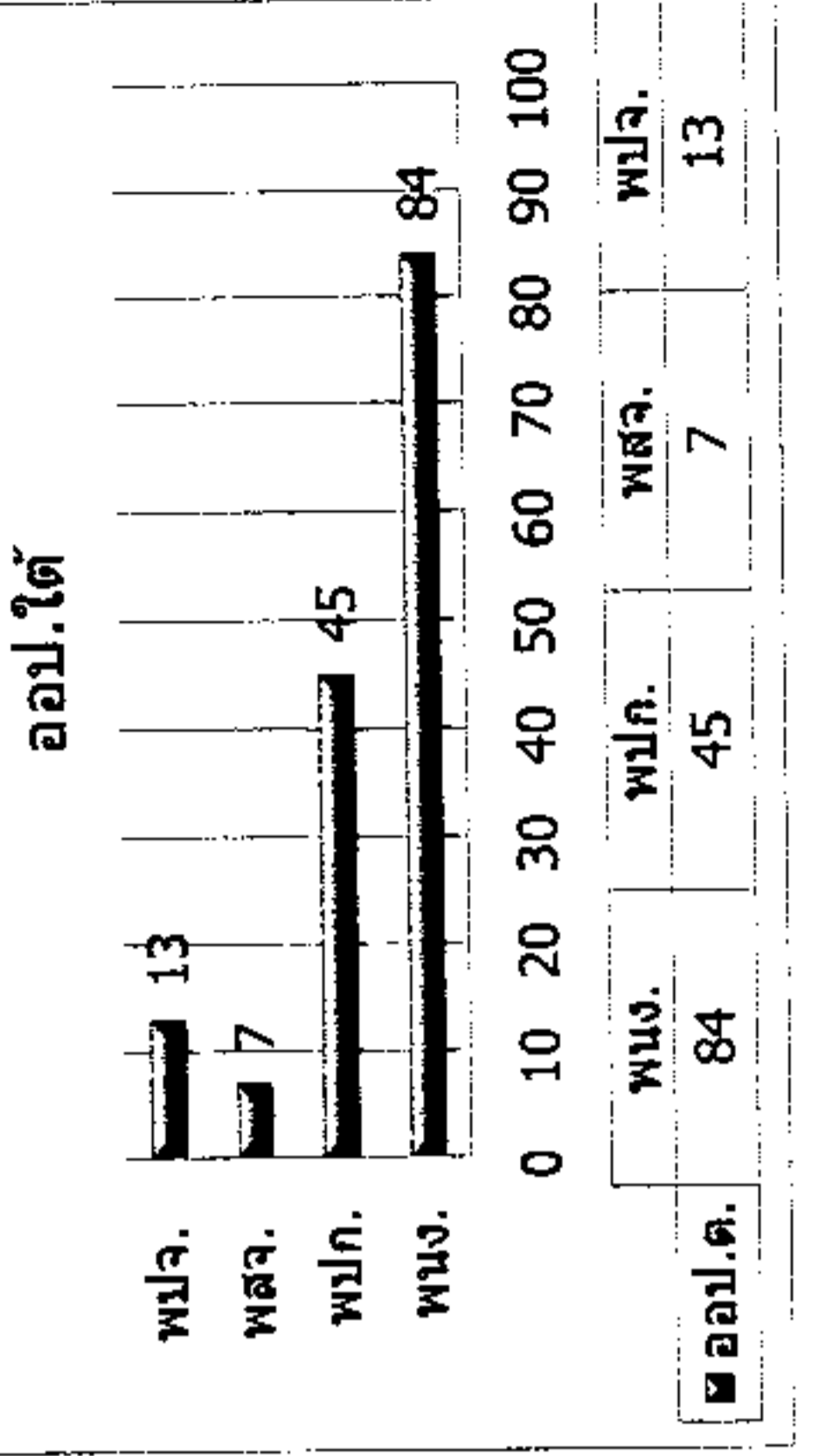
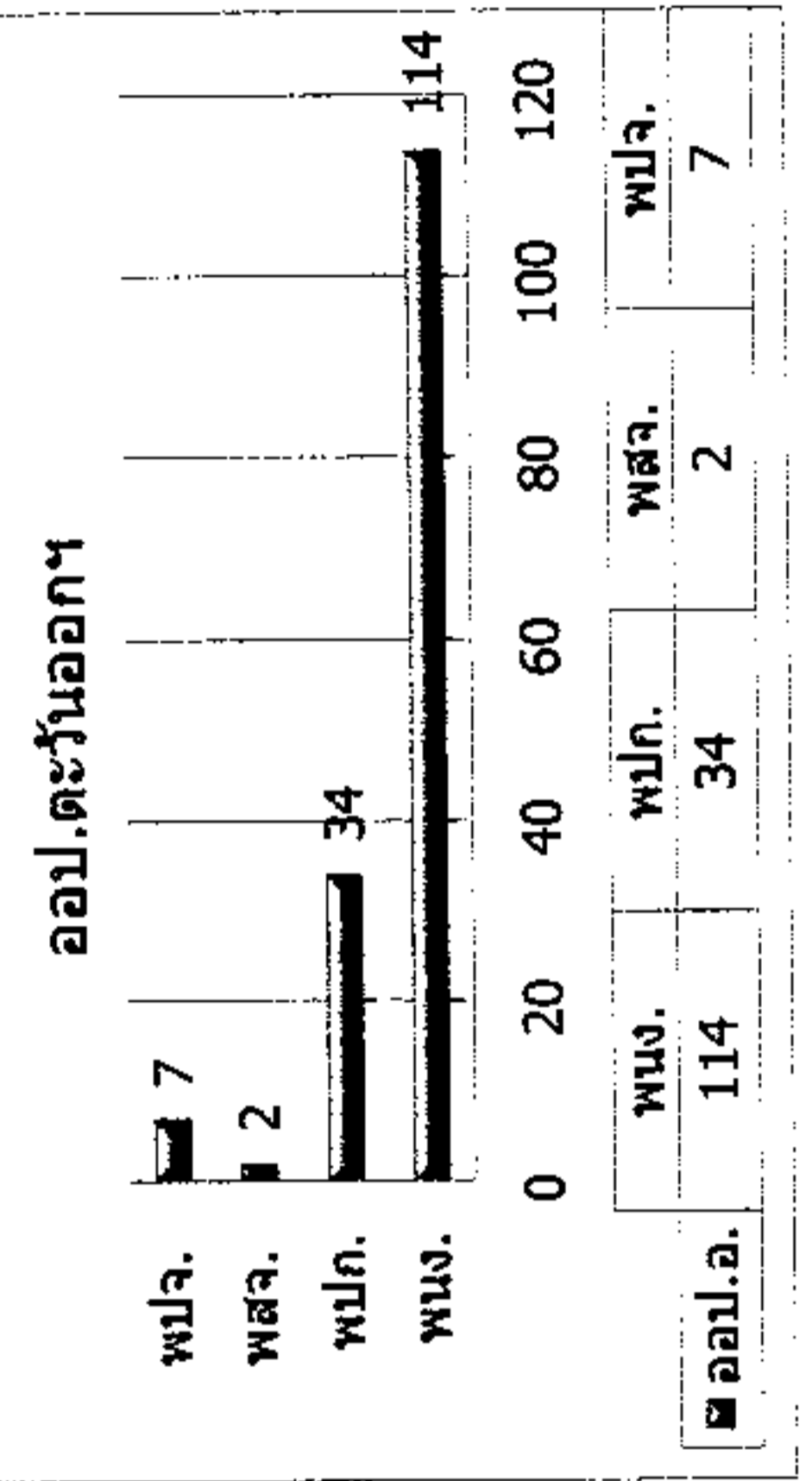
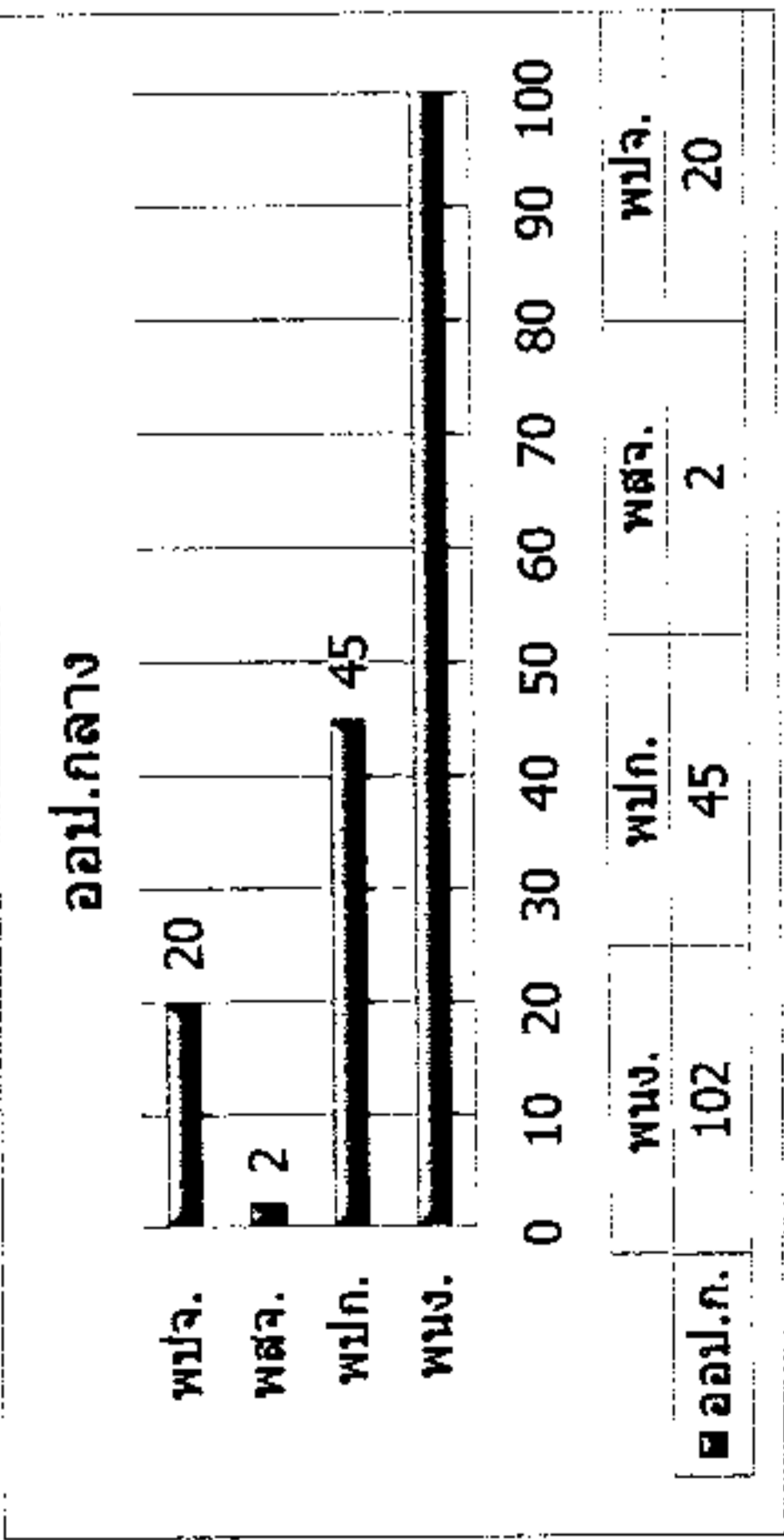
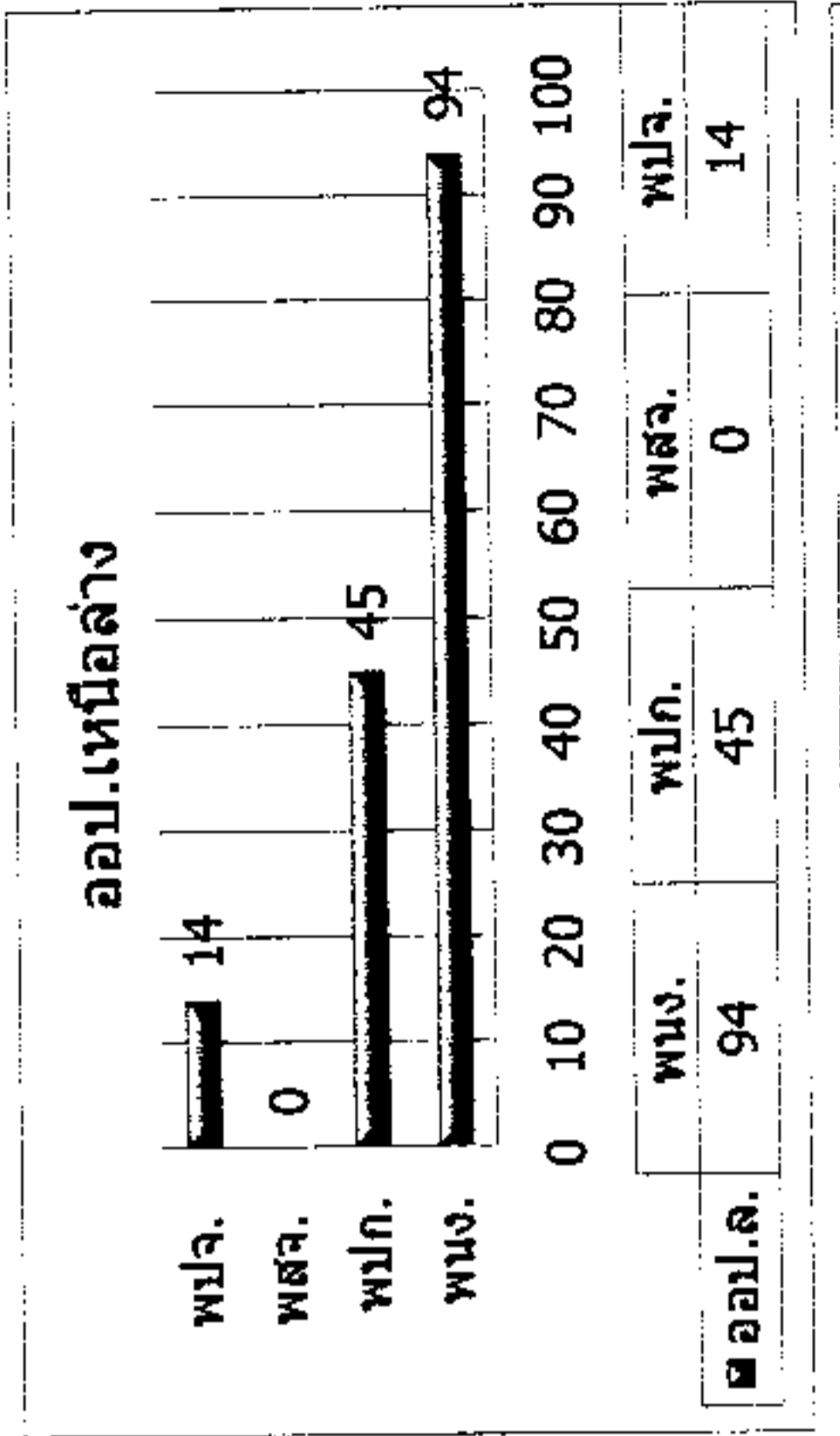
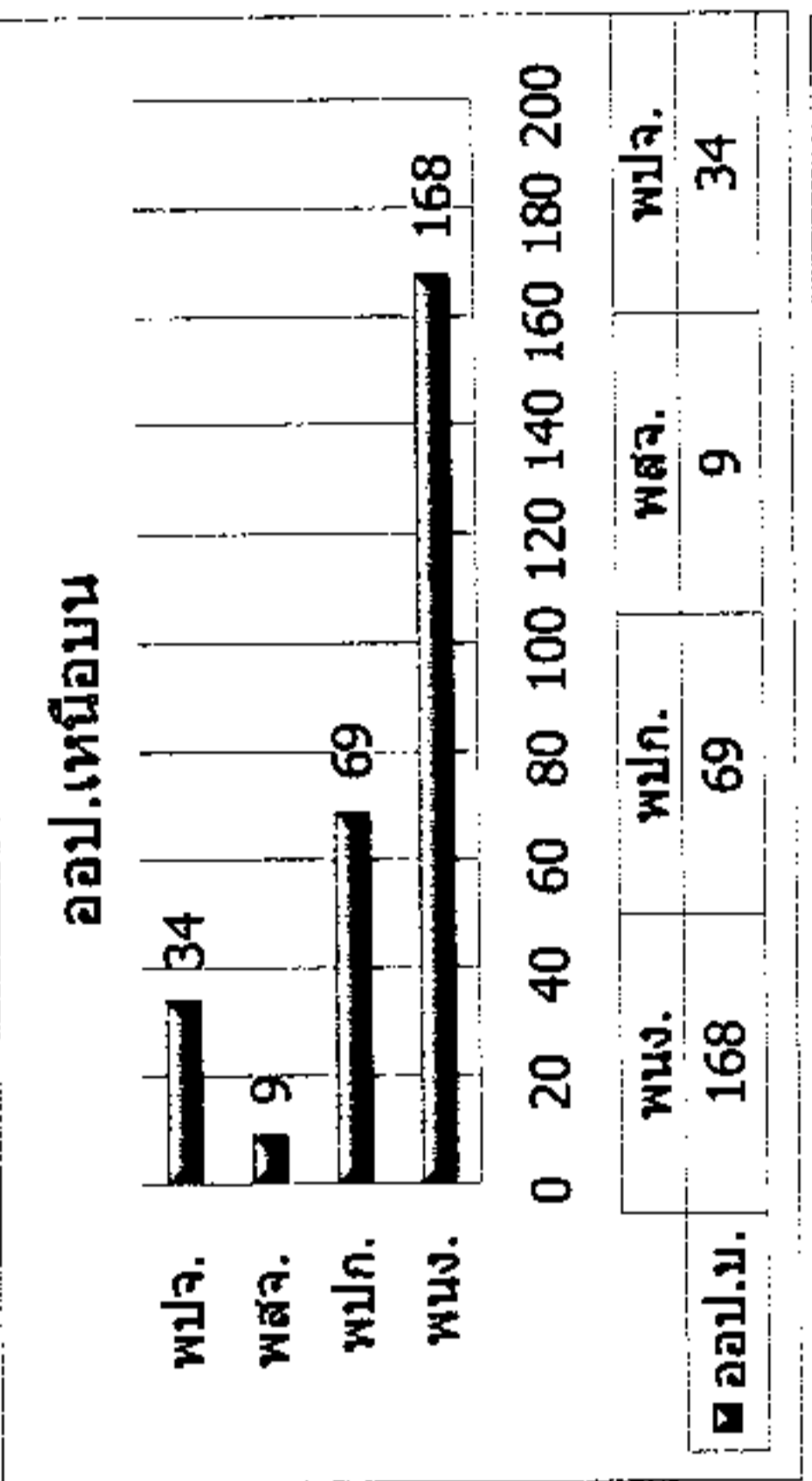
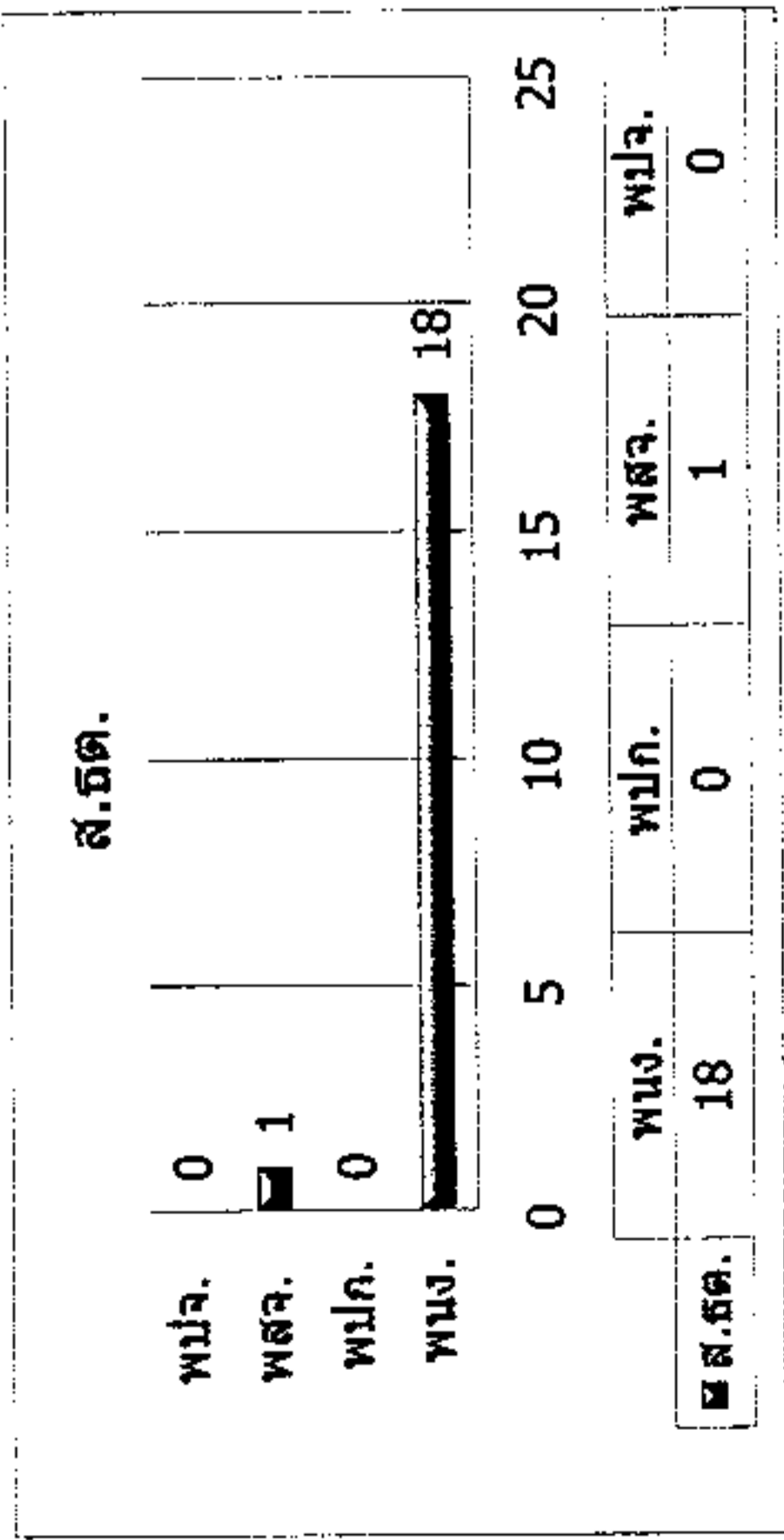

แผนภูมิแสดงจำนวนผู้ปฏิบัติงานเปรียบเทียบระหว่าง

ตุลาคม 2566 - พฤศจิกายน 2566

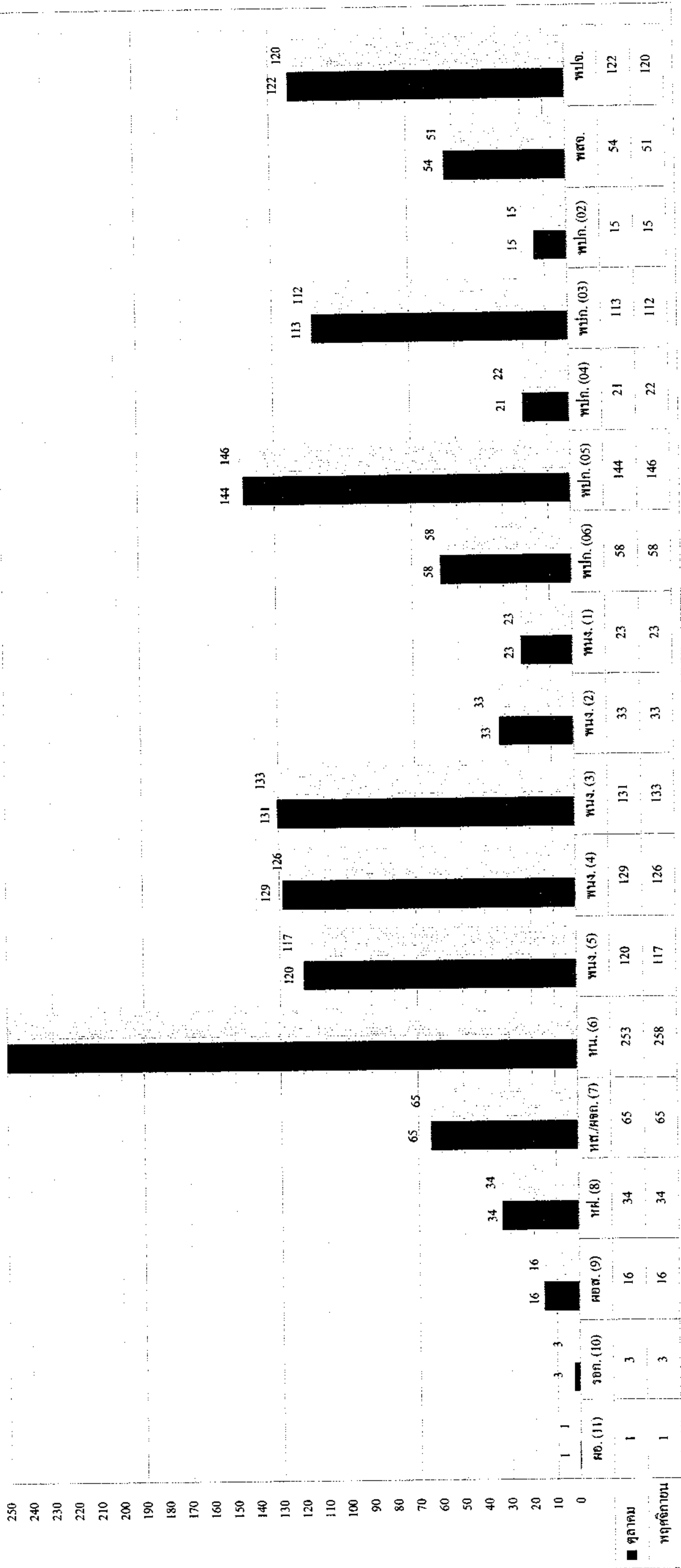

■ ตุลาคม
 ■ พฤศจิกายน

สรุปจำนวนผู้ปฏิบัติงาน อ.อ.ป. แยกตามระดับและเงินเดือน

สังกัด	ระดับ 11	ระดับ 10	ระดับ 9	ระดับ 8	ระดับ 7	ระดับ 6	ระดับ 5	ระดับ 4	ระดับ 3	ระดับ 2	ระดับ 1	ขั้น 6	ขั้น 5	ขั้น 4	ขั้น 3	ขั้น 2	สัญญาจ้าง	รวม	รวมเงินเดือน	เฉลี่ย/คน
อ.อ.ป.	1	3	2														12	6	612,038.50	102,006.42
ส.บ.ก.			1	3	5	10	6	8	2	0	1	0	4	4	1			57	1,436,640	25,204.21
ส.ต.ส.			1	2	3	6	0	3	0	0	0	0	0	0	0		2	17	516,090	30,358.24
ส.บ.ง.			1	2	4	10	4	4	7	0	0	0	0	0	0		3	35	917,820	26,223.43
ส.น.ผ.			1	3	6	2	4	3	0	0	0	0	0	0	0		4	23	726,340	31,580.00
ส.ก.ม.			1	2	0	4	1	2	0	0	0	0	0	0	1		0	11	303,400	27,581.82
ส.ว.ส.			1	2	4	6	0	6	1	0	0	0	0	0	0		7	27	719,930	26,664.07
ส.จ.ต.			1	1	4	6	4	2	0	0	0	0	0	0	0		1	19	585,720	30,827.37
ออป.เทนิส			1	3	7	50	29	25	36	9	8	19	46	1	2	1	43	280	6,730,360	24,037.00
ออป.เทนิสต่าง			1	3	6	30	11	9	18	11	5	11	34	0	0		14	153	3,559,670	23,265.82
ออป.กลาง			1	3	6	43	24	6	14	2	3	10	19	9	7		22	169	3,917,100	23,178.11
ออป.ตะวันออกฯ			1	3	7	37	13	27	20	5	1	9	18	0	7		9	157	3,923,840	24,992.61
ออป.ใต้			1	3	5	32	7	9	16	6	5	7	18	0	18	2	20	149	3,412,670	22,903.83
ส.ค.ช.			1	2	5	16	14	20	16	0	0	2	7	8	76	12	29	208	4,795,390	23,054.76
ส.ค.น.			1	2	3	6	0	2	3	0	0	0	0	0	0	0	5	22	561,830	25,537.73
รวม (คน)	1	3	16	34	65	258	117	126	133	33	23	58	146	22	112	15	171	1,333	32,718,838.50	24,545.27
รวม (เงิน)	206,178.50	267,930	1,003,670	1,674,530	2,727,190	8,502,860	3,173,000	2,810,730	2,399,980	562,430	456,050	937,070	2,931,200	484,510	2,183,560	249,790	2,148,160			
เฉลี่ย/คน	206,178.50	89,310	62,729	49,251	41,957	32,957	27,120	22,307	18,045	17,043	19,828	16,156	20,077	22,023	19,496	16,653	12,562			

ข้อมูลโดย

งานทะเบียนประวัติ ส่วนบริหารทรัพยากรมนุษย์
ฝ่ายทรัพยากรมนุษย์ สำนักบริหารกลาง

30 พฤศจิกายน 2566

สรุปจำนวนผู้ปฏิบัติงานเปรียบเทียบรายเดือน

วัน/เดือน/ปี	พนักงานและพนักงานปฏิบัติการ			สัญญาจ้าง			รวมทั้งสิ้น			ผลต่าง		
	จำนวน (คน)	เงินเดือน (บาท)	เฉลี่ย/คน (บาท)	จำนวน (คน)	เงินเดือน (บาท)	เฉลี่ย/คน (บาท)	จำนวน (คน)	เงินเดือน (บาท)	เฉลี่ย/คน (บาท)	จำนวน (คน)	เงินเดือน บาท	ร้อยละ
31-ม.ค.-66	1,144	28,450,120.00	24,868.99	196	2,520,170	12,858.01	1,340	30,970,290.00	23,112.16	9	142,110.00	0.4610
28-ก.พ.-66	1,148	28,502,540.00	24,828.00	192	2,455,910	12,791.20	1,340	30,958,450.00	23,103.32	0	-11,840.00	-0.0382
31-มี.ค.-66	1,170	28,833,880.00	24,644.34	179	2,220,380	12,404.36	1,349	31,054,260.00	23,020.21	9	95,810.00	0.3095
28-เม.ย.-66	1,173	30,960,900.00	26,394.63	177	2,255,040	12,740.34	1,350	33,215,940.00	24,604.40	1	2,161,680.00	6.9610
31-พ.ค.-66	1,172	30,924,030.00	26,385.69	178	2,257,260	12,681.24	1,350	33,181,290.00	24,578.73	0	-34,650.00	-0.1043
30-มิ.ย.-66	1,174	30,971,098.50	26,380.83	182	2,310,850	12,696.98	1,356	33,281,948.50	24,544.21	6	100,658.50	0.3034
27-ก.ค.-66	1,174	30,994,818.50	26,401.04	182	2,306,590	12,673.57	1,356	33,301,408.50	24,558.56	0	19,460.00	0.0585
31-ส.ค.-66	1,174	30,994,818.50	26,401.04	182	2,306,590	12,673.57	1,356	33,301,408.50	24,558.56	0	0.00	0.0000
29-ก.ย.-66	1,174	30,994,818.50	26,401.04	182	2,306,590	12,673.57	1,356	33,301,408.50	24,558.56	0	0.00	0.0000
31-ต.ค.-66	1,159	30,547,198.50	26,356.51	176	2,218,540	12,605.34	1,335	32,765,738.50	24,543.62	-21	-535,670.00	-1.6086
30-พ.ย.-66	1,162	30,570,678.50	26,308.67	171	2,148,160	12,562.34	1,333	32,718,838.50	24,545.27	-2	-46,900.00	-0.1431

ข้อมูลโดย

งานทะเบียนประวัติ ส่วนบริหารทรัพยากรมนุษย์

ฝ่ายทรัพยากรมนุษย์ สำนักบริหารกลาง

30 พฤศจิกายน 2566

สรุปจำนวนพนักงานสัญญาจ้าง และพนักงานปฏิบัติการสัญญาจ้าง

รหัส สำนัก	พสจ.		พปจ.		รวม	
	จำนวน (คน)	เงินเดือน	จำนวน (คน)	เงินเดือน	จำนวน (คน)	เงินเดือน
1	9	135,000	3	32,220	12	167,220
2	2	30,000	0	-	2	30,000
3	3	45,000	0	-	3	45,000
4	3	45,000	1	15,890	4	60,890
5	0	-	0	-	0	-
6	7	105,000	0	-	7	105,000
7	1	15,000	0	-	1	15,000
8	9	126,000	34	397,550	43	523,550
9	0	-	14	163,120	14	163,120
10	2	30,000	20	231,390	22	261,390
11	2	30,000	7	78,840	9	108,840
12	7	98,350	13	152,660	20	251,010
13	1	19,460	28	322,680	29	342,140
14	5	75,000	0	-	5	75,000
	51	753,810	120	1,394,350	171	2,148,160

ข้อมูลโดย

งานทะเบียนประวัติ ส่วนบริหารทรัพยากรมนุษย์

ฝ่ายทรัพยากรมนุษย์ สำนักบริหารกลาง

30 พฤศจิกายน 2566

เพศ

รหัสสำนัก	ชาย	หญิง			รวม
		นาง	น.ส.	นาง+น.ส.	
องค์การอุตสาหกรรมป่าไม้	6	0	0	0	6
สำนักบริหารกลาง	29	5	23	28	57
สำนักตรวจสอบภายใน	7	1	9	10	17
สำนักบัญชีและการเงิน	4	6	25	31	35
สำนักนโยบายแผนและยุทธศาสตร์	5	3	15	18	23
สำนักกฎหมาย	7	1	3	4	11
สำนักวิจัยพัฒนาและสารสนเทศ	13	1	13	14	27
สำนักธุรกิจการตลาด	6	4	9	13	19
องค์การอุตสาหกรรมป่าไม้ภาคเหนือบน	207	28	45	73	280
องค์การอุตสาหกรรมป่าไม้ภาคเหนือล่าง	113	9	31	40	153
องค์การอุตสาหกรรมป่าไม้ภาคกลาง	122	9	38	47	169
องค์การอุตสาหกรรมป่าไม้ภาคตะวันออกเฉียงเหนือ	102	22	33	55	157
องค์การอุตสาหกรรมป่าไม้ภาคใต้	94	18	37	55	149
สถาบันคชบาลแห่งชาติ ในพระอุปถัมภ์ฯ	162	20	26	46	208
สำนักธุรกิจคาร์บอนและนวัตกรรม	12	1	9	10	22
	889	128	316	444	1,333

ข้อมูลโดย

งานทะเบียนประวัติ ส่วนบริหารทรัพยากรมนุษย์

ฝ่ายทรัพยากรมนุษย์ สำนักบริหารกลาง

30 พฤศจิกายน 2566