



บันทึกข้อความ



ส่วนราชการ สำนักบริหารกลาง (ฝ่ายทรัพยากรมนุษย์) IP Phone 1138

ที่ ทส 1401/3405

วันที่ 25 ธันวาคม 2566

เรื่อง สรุปจำนวนผู้ปฏิบัติงานเงินเดือนและค่าจ้าง ณ วันที่ 25 ธันวาคม 2566

เรียน ผู้อำนวยการ

ด้วยสำนักบริหารกลางได้จัดทำข้อมูลเกี่ยวกับจำนวนผู้ปฏิบัติงาน องค์การอุตสาหกรรมป่าไม้ ได้แก่ พนักงาน, พนักงานปฏิบัติการ, พนักงานสัญญาจ้าง และพนักงานปฏิบัติการสัญญาจ้าง รวมทั้งค่าใช้จ่ายประจำเดือน (เงินเดือนและค่าจ้าง) ณ วันที่ 25 ธันวาคม 2566 สรุปได้ ดังนี้

ประเภทผู้ปฏิบัติงาน	สรุปจำนวน ณ 30 พ.ย. 66		จ้างใหม่	บรรจุ		เหตุผลที่ออกจากงาน			สรุปจำนวน ณ 25 ธ.ค. 66		
	จำนวน (คน)	เงินเดือน/ค่าจ้าง (บาท)		เพิ่ม	ลด	ลาออก/เลิกจ้าง	ให้ออก/ไล่ออก	เสียชีวิต	เกษียณอายุ	จำนวน (คน)	เงินเดือน/ค่าจ้าง (บาท)
ผอ.อป.	1	206,178.50								1	206,178.50
รอง.ผอก.	3	267,930.00								3	267,930.00
พนง.	805	23,310,440.00			5			1		799	23,195,890.00
พปก.	353	6,786,130.00			1					352	6,766,670.00
พสจ.	51	753,810.00			2					49	719,350.00
พปจ.	120	1,394,350.00								120	1,394,350.00
รวม	1,333	32,718,838.50	-	-	-	8	-	1	-	1,324	32,550,368.50

หมายเหตุ: 1. ลาออก 8 คน

- พนง. (ระดับ 5) ออป.เหนือล่าง 1 คน
- พนง. (ระดับ 4) ส.วส., ส.ธต. 2 คน
- พนง. (ระดับ 3) ออป.เหนือล่าง, ออป.กลาง 2 คน
- พสจ. ส.บก, ส.คช. 2 คน
- พปจ. ออป.เหนือบน 1 คน

2. เสียชีวิต 1 คน

- หน. (ระดับ 6) ออป.เหนือล่าง 1 คน

3. แต่งตั้ง/เลื่อนระดับ 7 คน

- พนง. (ระดับ 5) ออป.ใต้, ส.คช. 7 คน

4. ค่าใช้จ่าย (ย้อนหลัง 3 เดือน)

31 ต.ค. 66	32,765,738.50	ค่าใช้จ่าย	ลดลง	-535,670.00	คิดเป็นร้อยละ 1.6086
30 พ.ย. 66	32,718,838.50	ค่าใช้จ่าย	ลดลง	-46,900.00	คิดเป็นร้อยละ 0.1431
25 ธ.ค. 66	32,550,368.50	ค่าใช้จ่าย	ลดลง	-215,370.00	คิดเป็นร้อยละ 0.6573

ส.บก. จึงขอ นำเรียนผู้อำนวยการเพื่อโปรดทราบสรุปจำนวนผู้ปฏิบัติงานเงินเดือนและค่าจ้าง ณ วันที่ 25 ธันวาคม 2566 และเห็นควรแจ้ง

- ✓ (1) ส.บง. เพื่อใช้ประกอบการดำเนินงานด้านบัญชี/การเงิน
- ✓ (2) ส.วส. เพื่อนำข้อมูลเผยแพร่ลงในเว็บไซต์ อ.อ.ป.



บันทึกข้อความ



ส่วนราชการ

-2-

ที่ -

วันที่

เรื่อง สรุปจำนวนผู้ปฏิบัติงานเงินเดือนและค่าจ้าง ณ วันที่ 25 ธันวาคม 2566

จึงเรียนมาเพื่อโปรดทราบและพิจารณา

(นายธีระยุทธ กลัดพรหม)
ผู้อำนวยการสำนักบริหารกลาง

25
26 ธ.ค. 66

(นายประสิทธิ์ เกิดโต)

รองผู้อำนวยการองค์การอุตสาหกรรมป่าไม้

- 15 ก.ม

- 1 ก.ม., ส.ว.ส. ท.ร.ม./ อ.ก.น.น.ต.
ในสวนป่า ส.ว.ส.

28 ธ.ค. 2566
(นายสุกิจ จินทรทอง)

ผู้อำนวยการองค์การอุตสาหกรรมป่าไม้

No Gift Policy ทส. โปร่งใสและเป็นธรรม

รับท. 1366

25 / 12 / 66

6341/5ล

สรุปจำนวนผู้ปฏิบัติงาน (จำแนกตามประเภท)
ประจำเดือน ธันวาคม 2566

รายการ	จำนวนคน	เงินเดือน (บาท)
พนักงาน	803	23,669,998.50
พนักงานปฏิบัติการ	352	6,766,670.00
พนักงานสัญญาจ้าง	49	719,350.00
พนักงานปฏิบัติการสัญญาจ้าง	120	1,394,350.00
รวมทั้งหมด	1,324	32,550,368.50

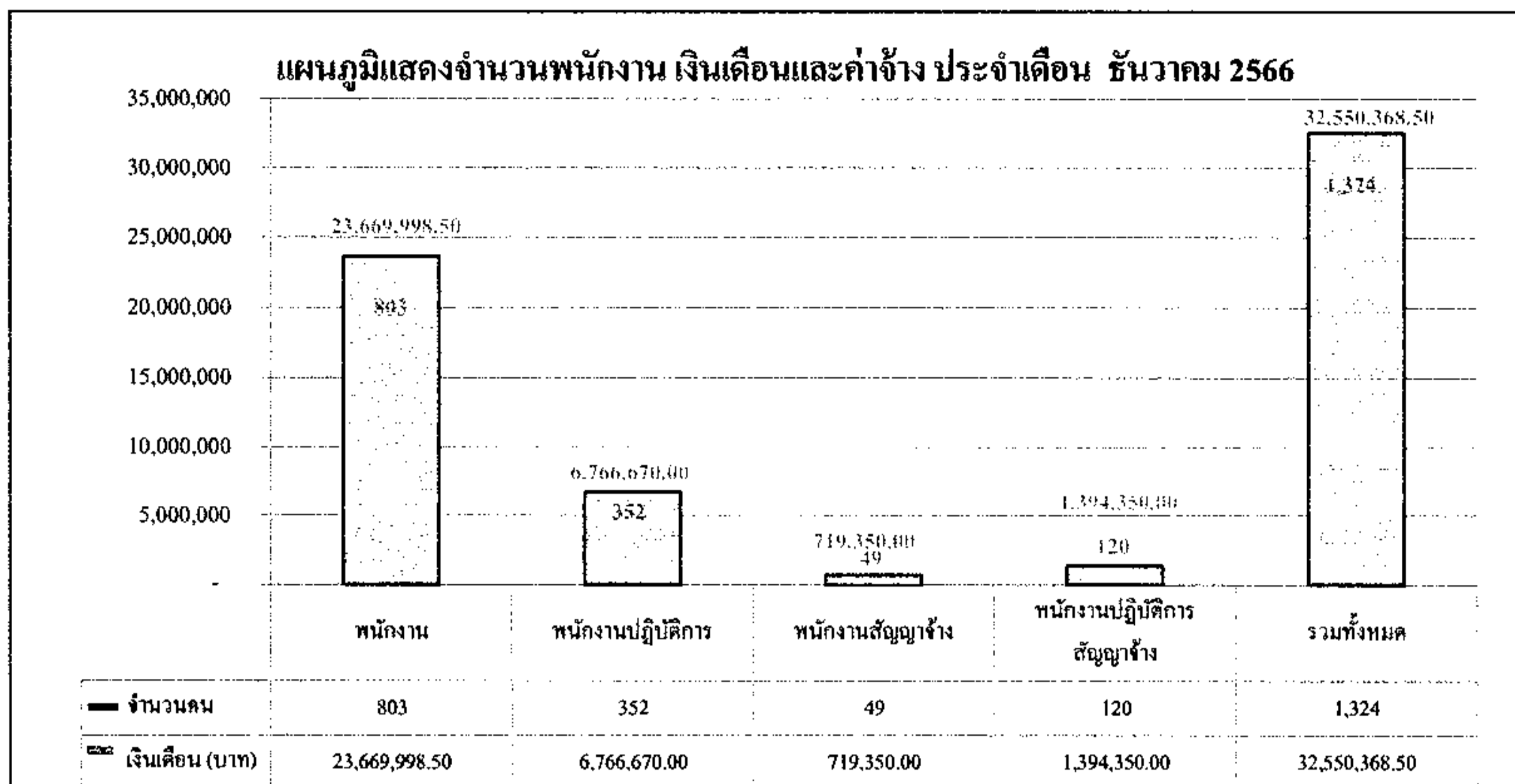

ข้อมูลโดย
งานทะเบียนประวัติ ส่วนบริหารทรัพยากรมนุษย์
ฝ่ายทรัพยากรมนุษย์ สำนักบริหารกลาง
25 ธันวาคม 2566

สรุปจำนวนผู้ปฏิบัติงาน องค์การอุตสาหกรรมป่าไม้

2

สังกัด	พนักงาน			พนักงานปฏิบัติการ			ผู้ปฏิบัติงานสัญญาจ้าง						จำนวน (คน)	ค่าใช้จ่าย(บาท)	เฉลี่ย/คน	
	จำนวน (คน)	เงิน (บาท)	เฉลี่ย/คน	จำนวน (คน)	เงิน (บาท)	เฉลี่ย/คน	พนักงานสัญญาจ้าง			พนักงานปฏิบัติการสัญญาจ้าง						
							จำนวน (คน)	เงิน (บาท)	เฉลี่ย/คน	จำนวน (คน)	เงิน (บาท)	เฉลี่ย/คน				
อ.อ.ป.	6	612,038.50	102,006.42	0	-	-	0	-	-	0	-	-	6	0	612,038.50	102,006.42
ส.บ.ก.	36	1,087,370.0	30,204.72	9	182,050.00	20,227.78	8	120,000.00	15,000.00	3	32,220.00	10,740.00	29	27	1,421,640.00	25,386.43
ส.ค.ส.	15	486,090.0	32,406.00	0	-	-	2	30,000.00	15,000.00	0	-	-	7	10	516,090.00	30,358.24
ส.บ.ง.	32	872,820.0	27,275.63	0	-	-	3	45,000.00	15,000.00	0	-	-	4	31	917,820.00	26,223.43
ส.น.ม.	19	665,450.0	35,023.68	0	-	-	3	45,000.00	15,000.00	1	15,890.00	15,890.00	5	18	726,340.00	31,580.00
ส.ก.ม.	10	286,070.0	28,607.00	1	17,330.00	17,330.00	0	-	-	0	-	-	7	4	303,400.00	27,581.82
ส.ว.ส.	19	596,030.0	31,370.00	0	-	-	7	105,000.00	15,000.00	0	-	-	13	13	701,030.00	26,962.69
ส.อ.ต.	17	551,820.0	32,460.00	0	-	-	1	15,000.00	15,000.00	0	-	-	5	13	566,820.00	31,490.00
ออป.เหนือบน	168	4,874,850.0	29,016.96	68	1,312,500.00	19,301.47	9	126,000.00	14,000.00	33	385,550.00	11,683.33	205	73	6,698,900.00	24,096.76
ออป.เหนือล่าง	91	2,488,200.0	27,342.86	45	848,430.00	18,854.00	0	-	-	14	163,120.00	11,651.43	110	40	3,499,750.00	23,331.67
ออป.กลาง	101	2,798,990.0	27,712.77	45	839,890.00	18,664.22	2	30,000.00	15,000.00	20	231,390.00	11,569.50	121	47	3,900,270.00	23,215.89
ออป.ตะวันออก	114	3,181,650.0	27,909.21	34	633,350.00	18,627.94	2	30,000.00	15,000.00	7	78,840.00	11,262.86	102	55	3,923,840.00	24,992.61
ออป.ใต้	84	2,303,650.0	27,424.40	45	858,010.00	19,066.89	7	98,350.00	14,050.00	13	152,660.00	11,743.08	94	55	3,412,670.00	22,903.83
ส.ค.ช.	74	2,378,140.0	32,137.03	105	2,075,110.00	19,762.95	0	-	-	29	334,680.00	11,540.69	163	45	4,787,930.00	23,018.89
ส.ค.น.	17	486,830.0	28,637.06	0	-	-	5	75,000.00	15,000.00	0	-	-	12	10	561,830.00	25,537.73
รวม	803	23,669,998.50	29,476.96	352	6,766,670.00	19,223.49	49	719,350.00	163,050.00	120	1,394,350.00	11,619.58	883	441	32,550,368.50	24,584.87

ข้อมูลโดย

งานทะเบียนประวัติ ส่วนบริหารทรัพยากรมนุษย์

ฝ่ายทรัพยากรมนุษย์ สำนักบริหารกลาง

25 ธันวาคม 2566

แผนภูมิแสดงจำนวนผู้ปฏิบัติงานรายสำนัก
ประจำเดือน ธันวาคม 2566

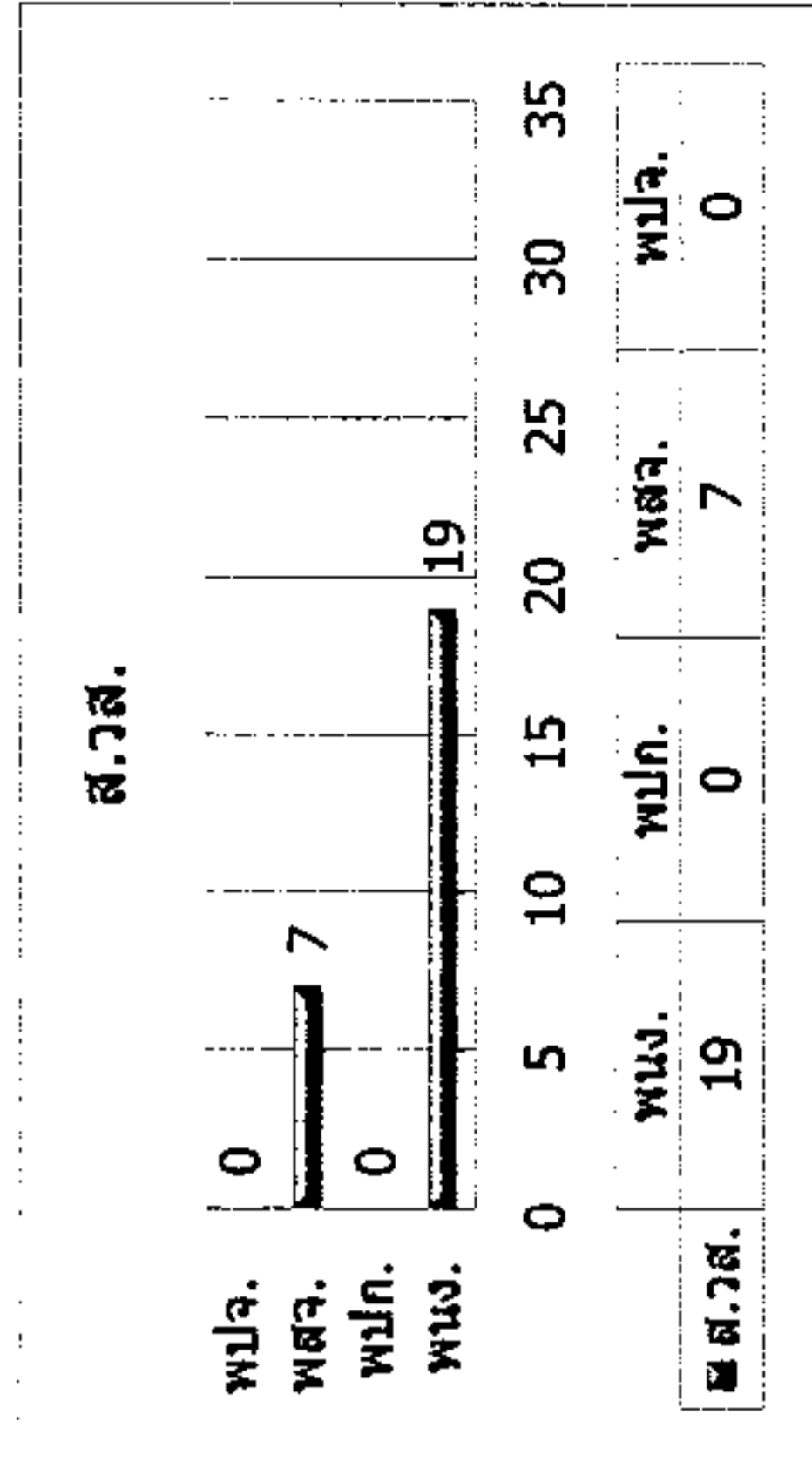
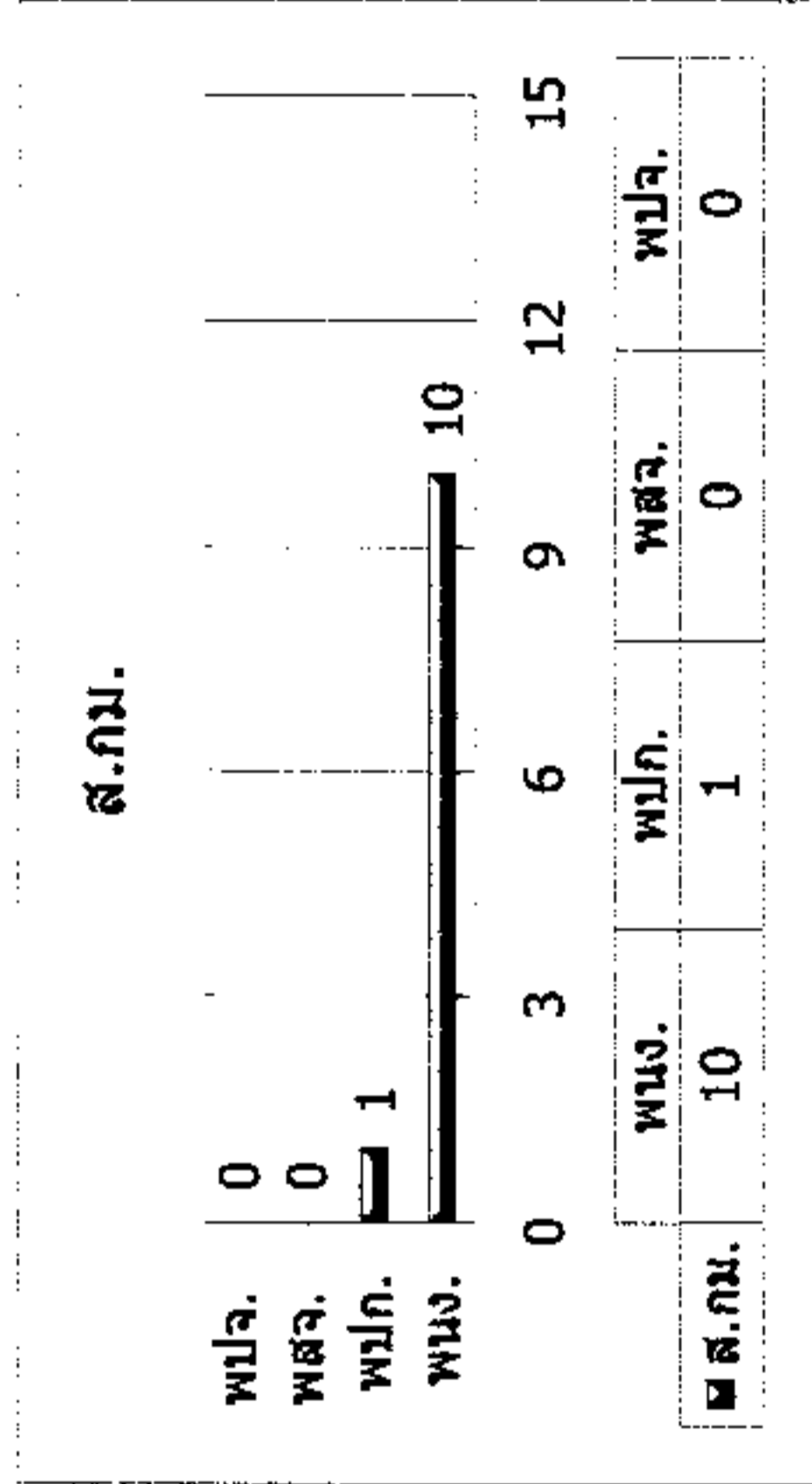
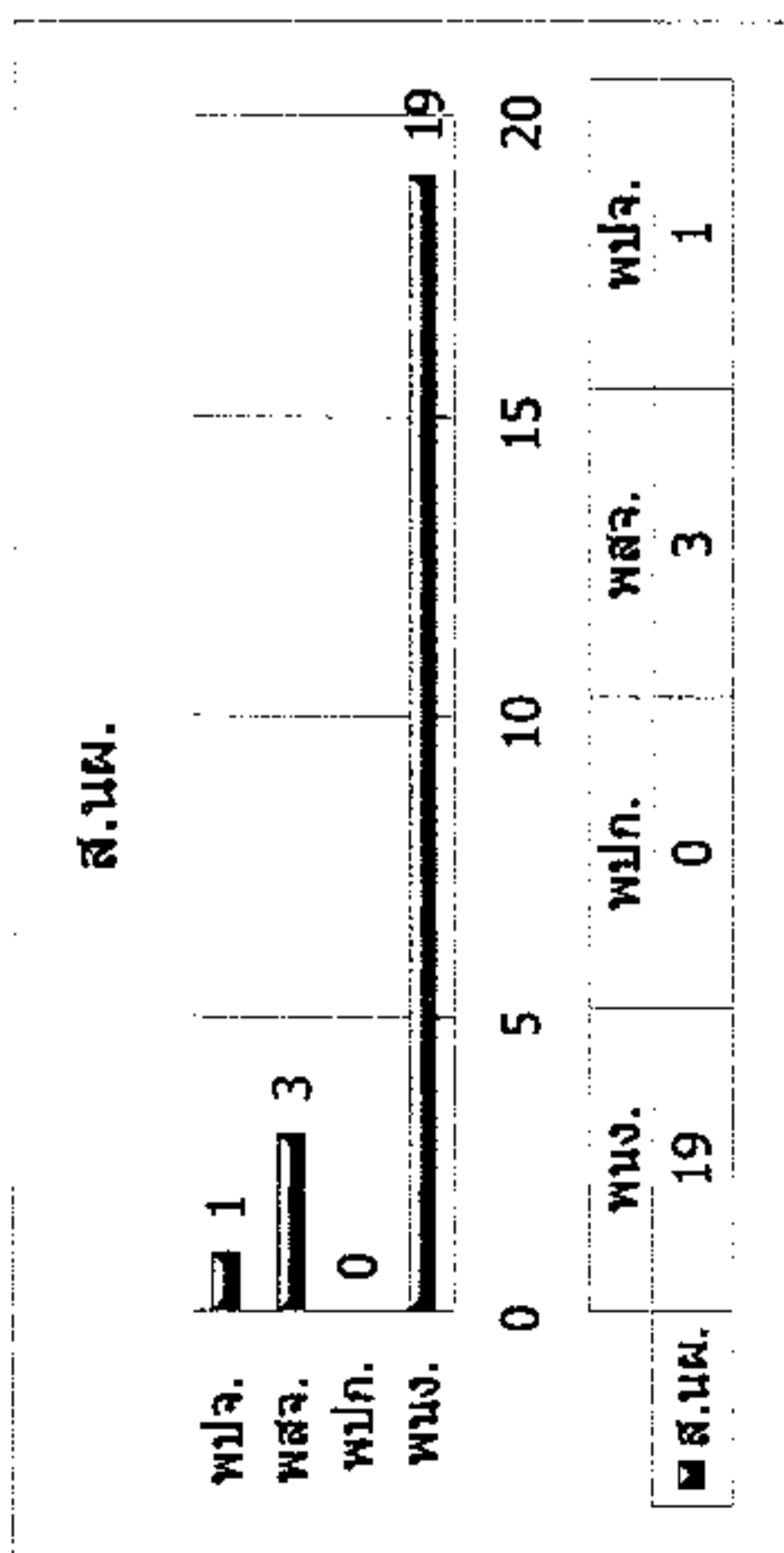
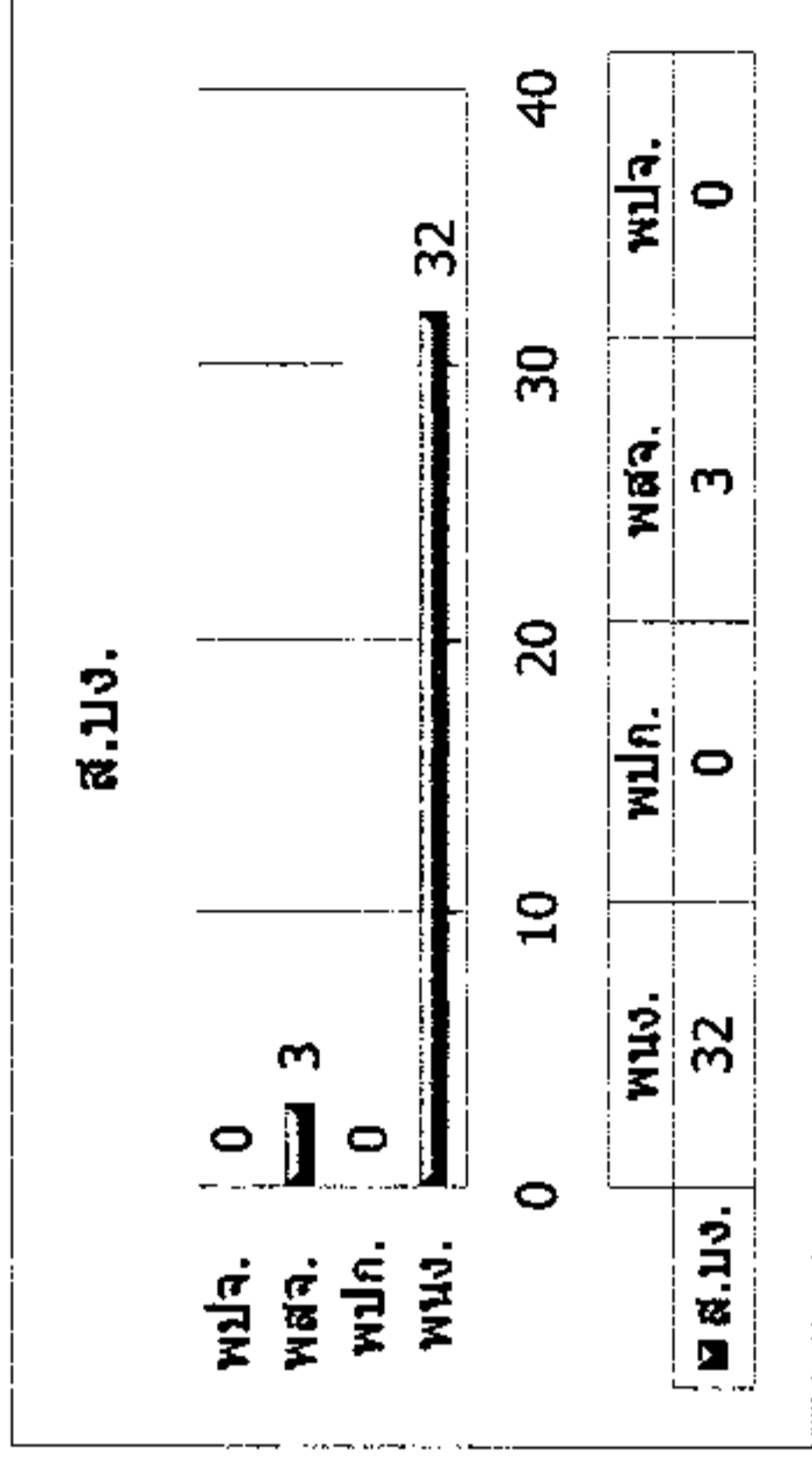
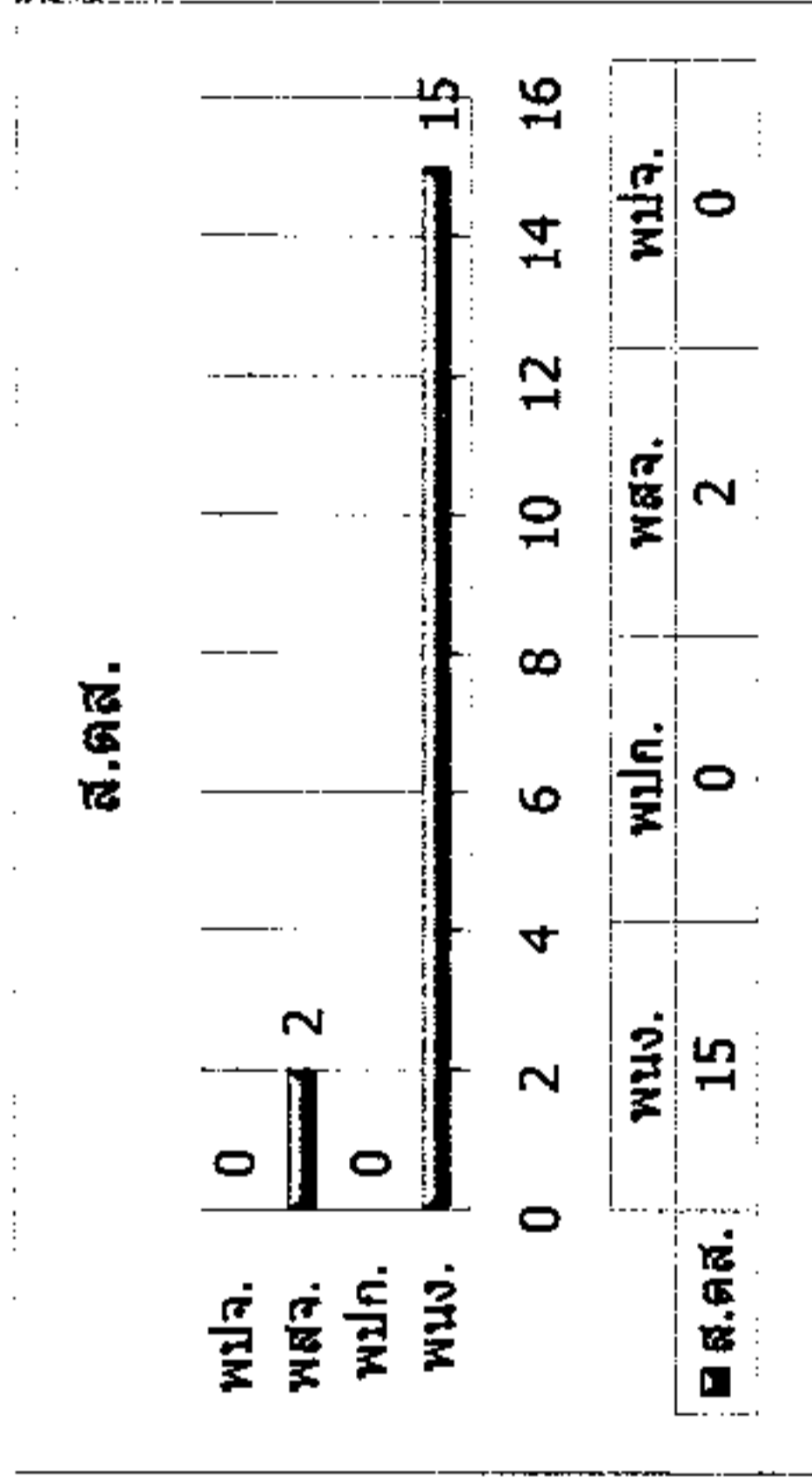
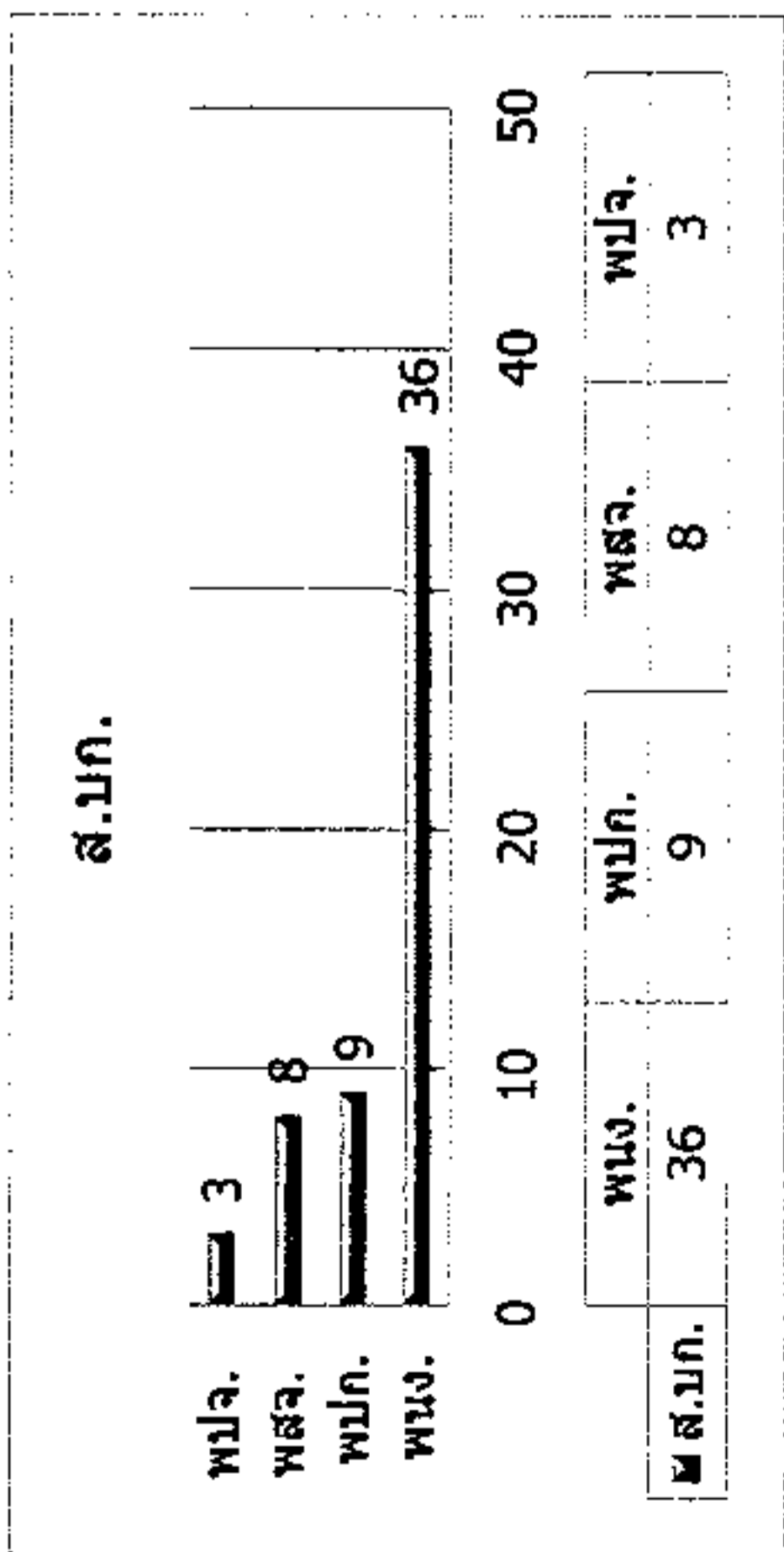

แผนภูมิแสดงจำนวนผู้ปฏิบัติงานรายสัปดาห์
ประจำเดือน ธันวาคม 2566

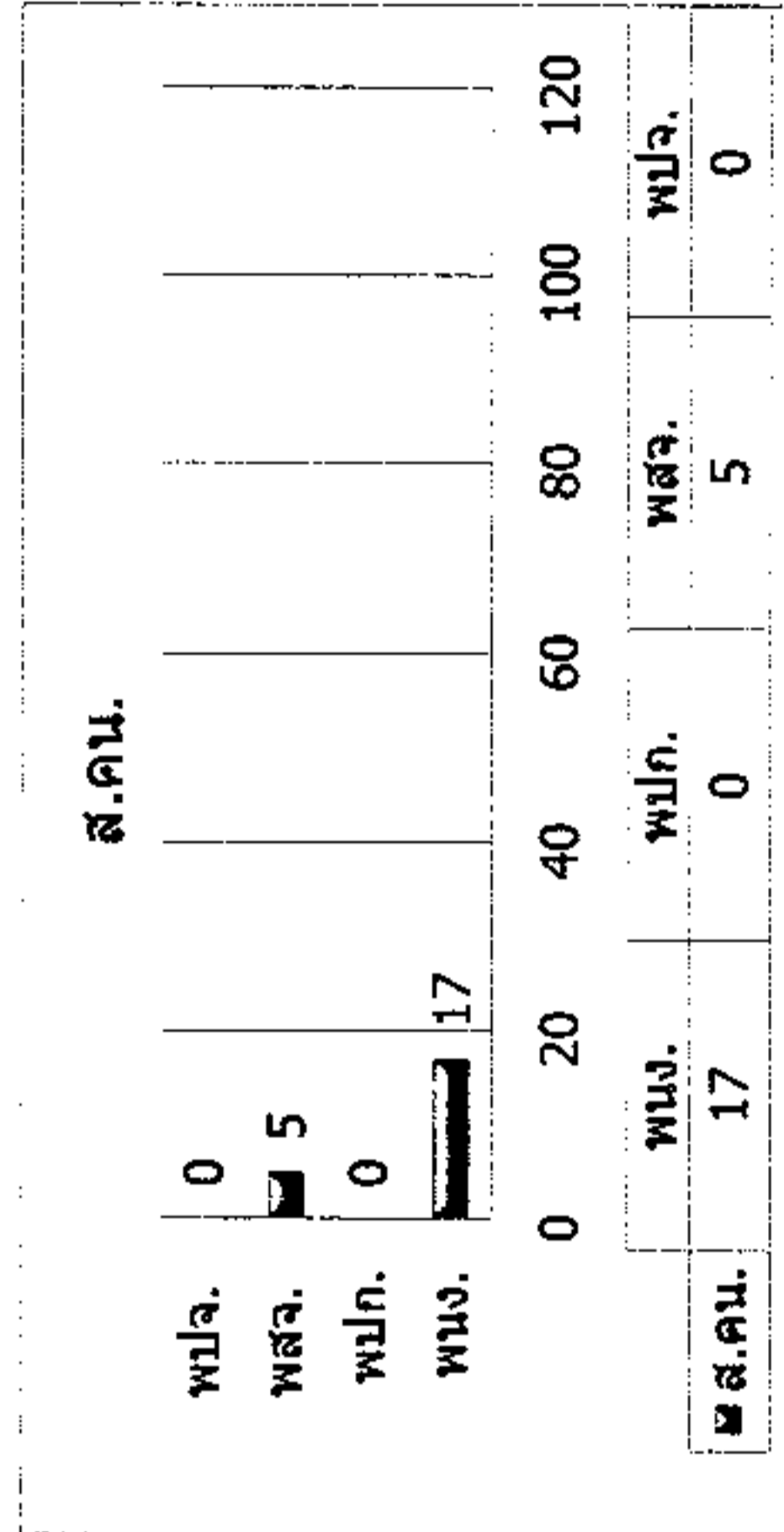
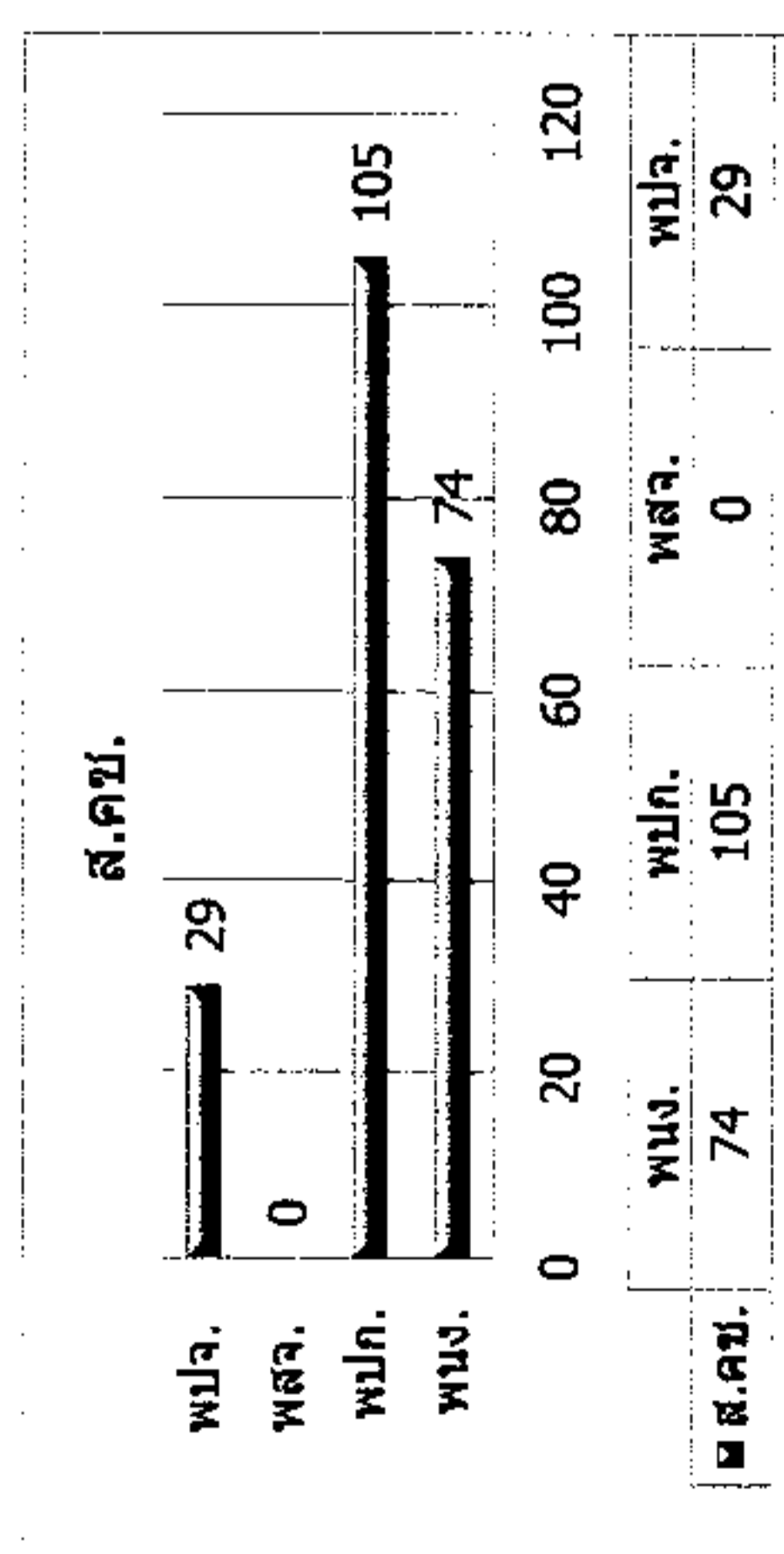
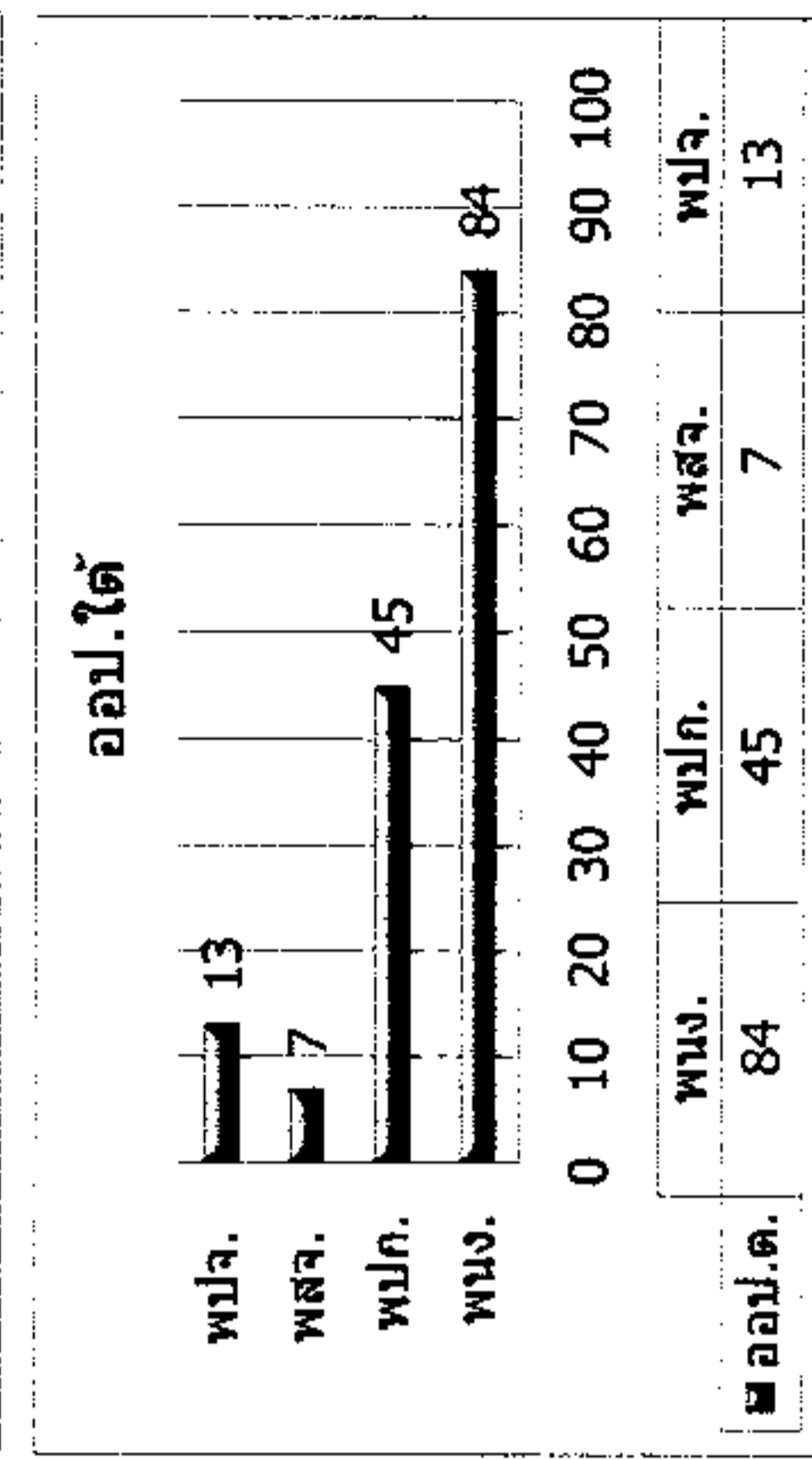
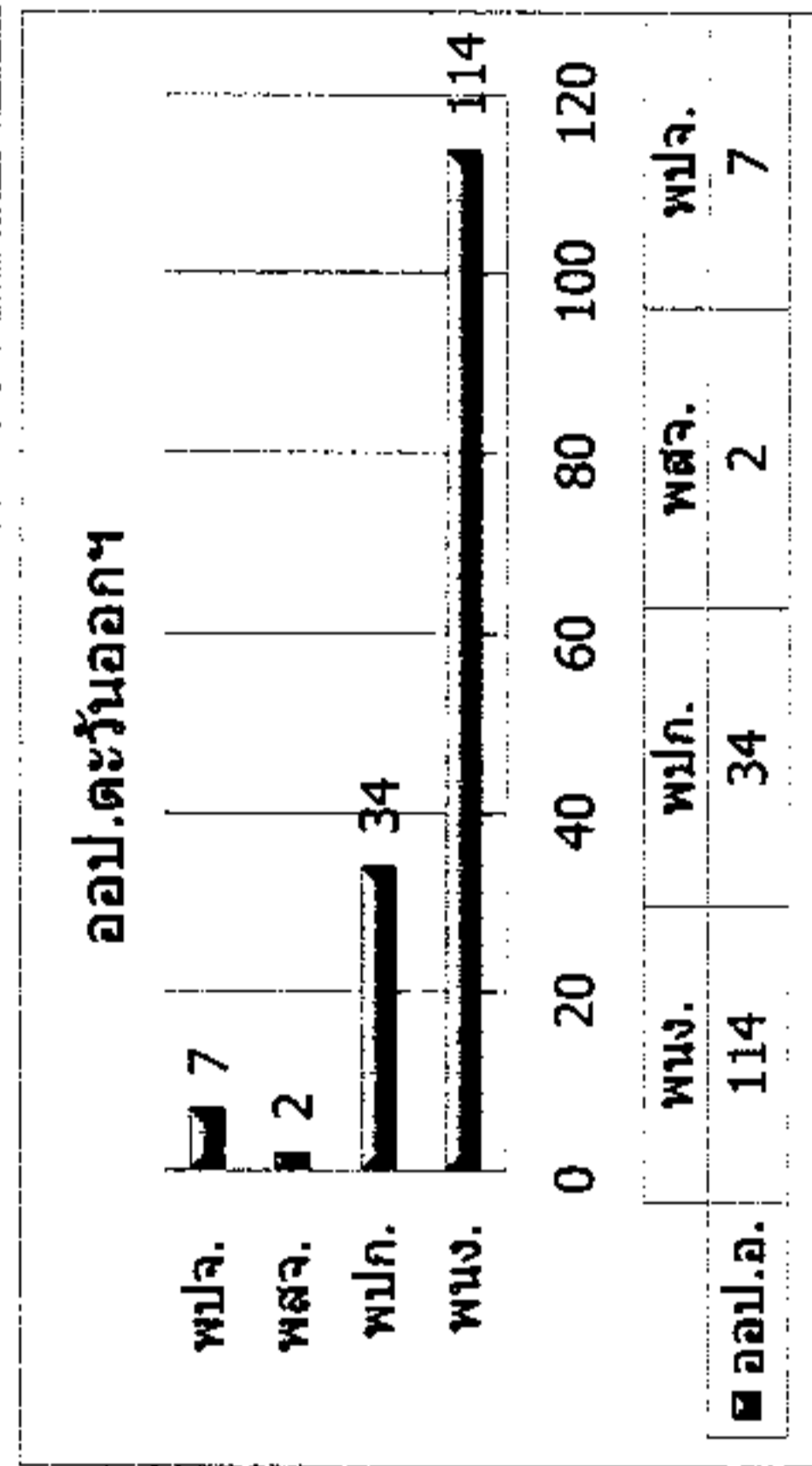
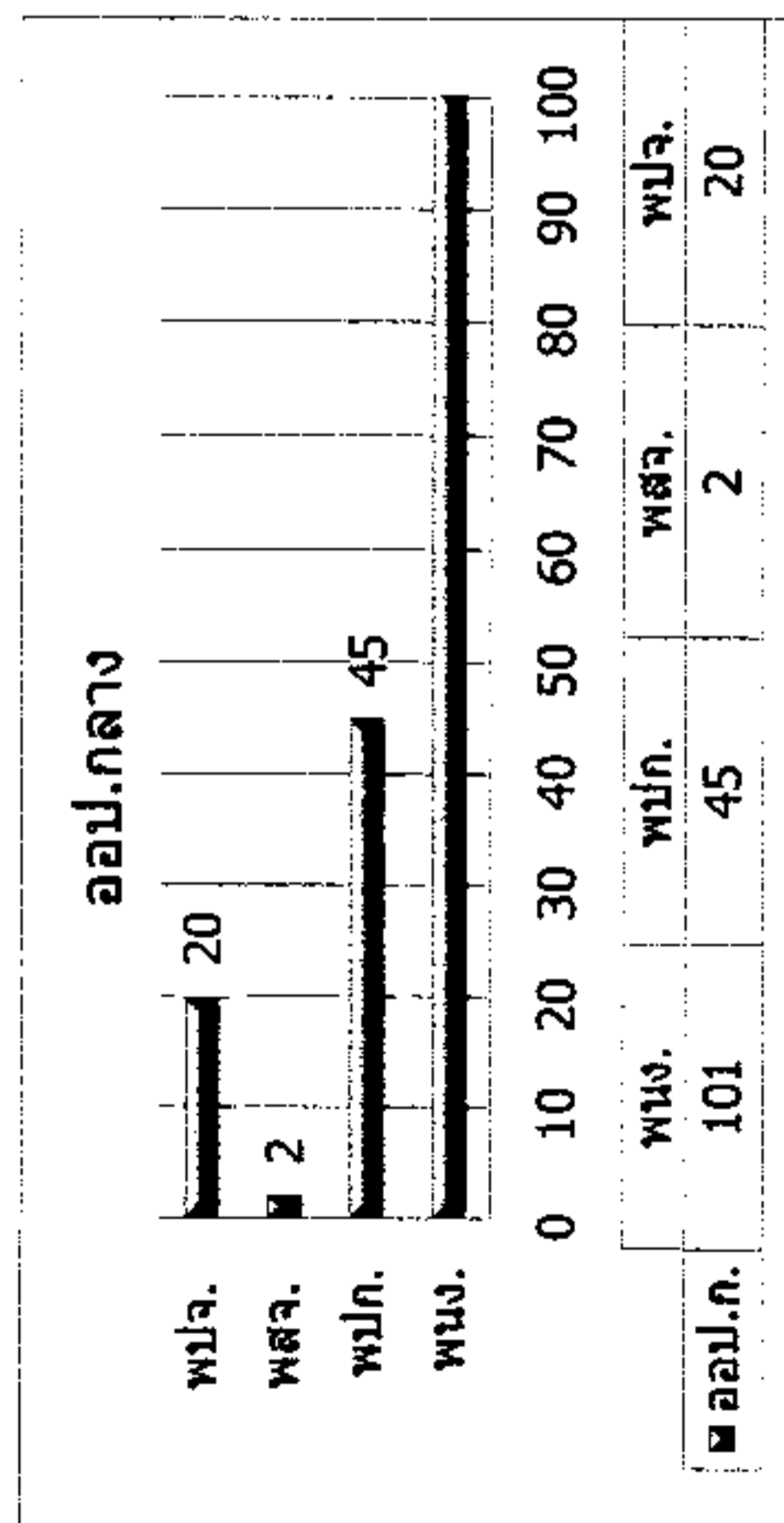
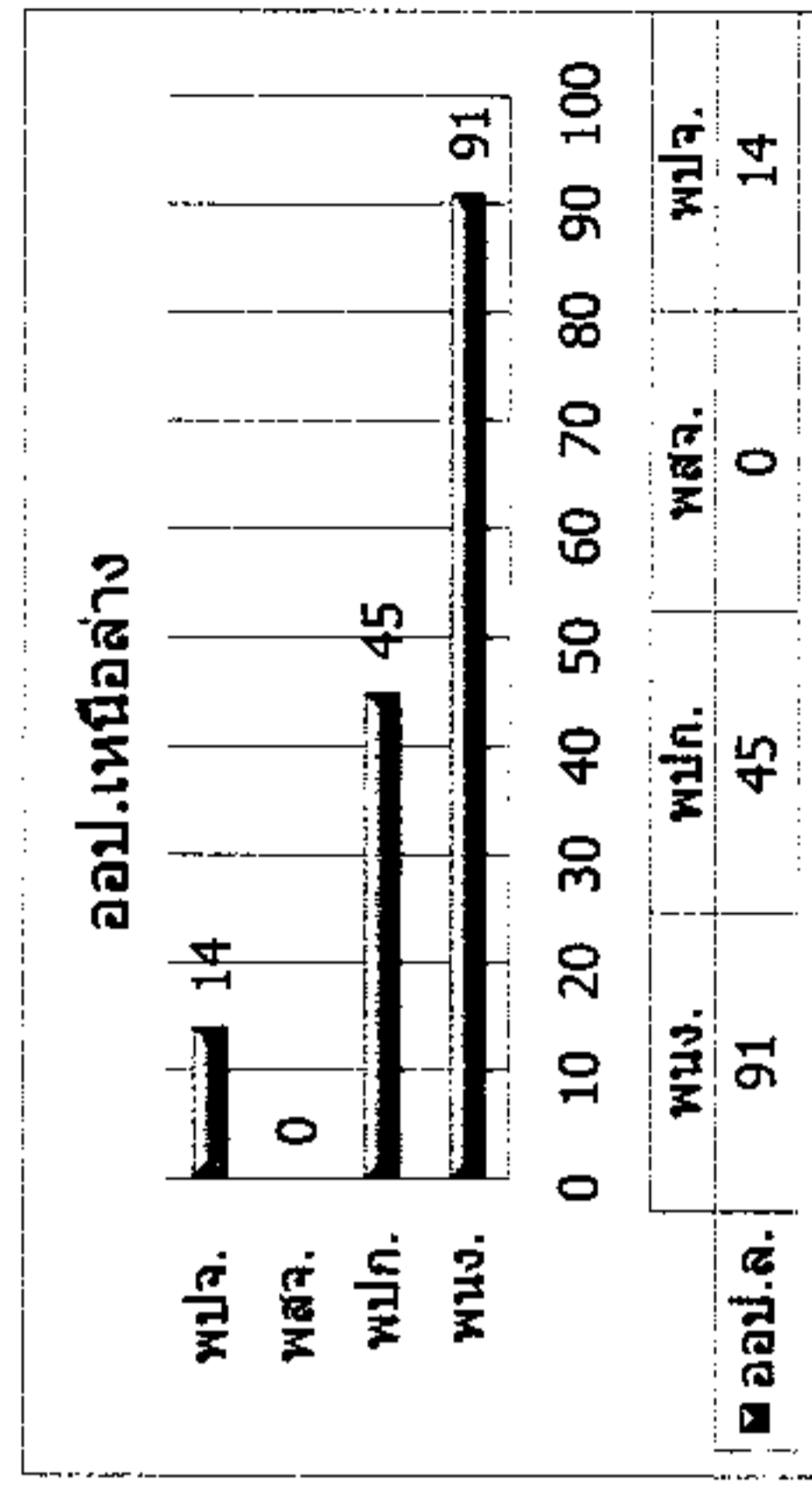
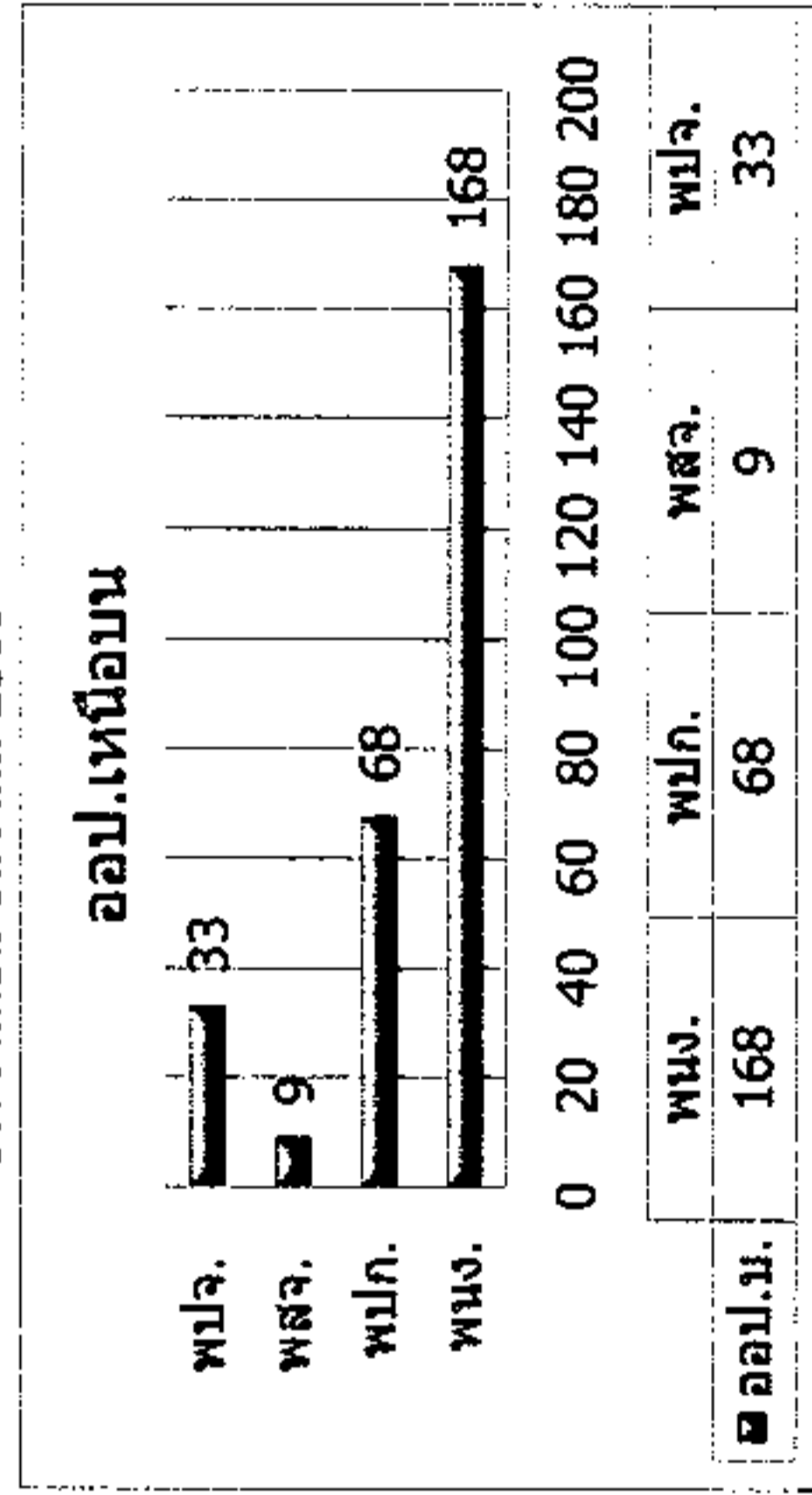
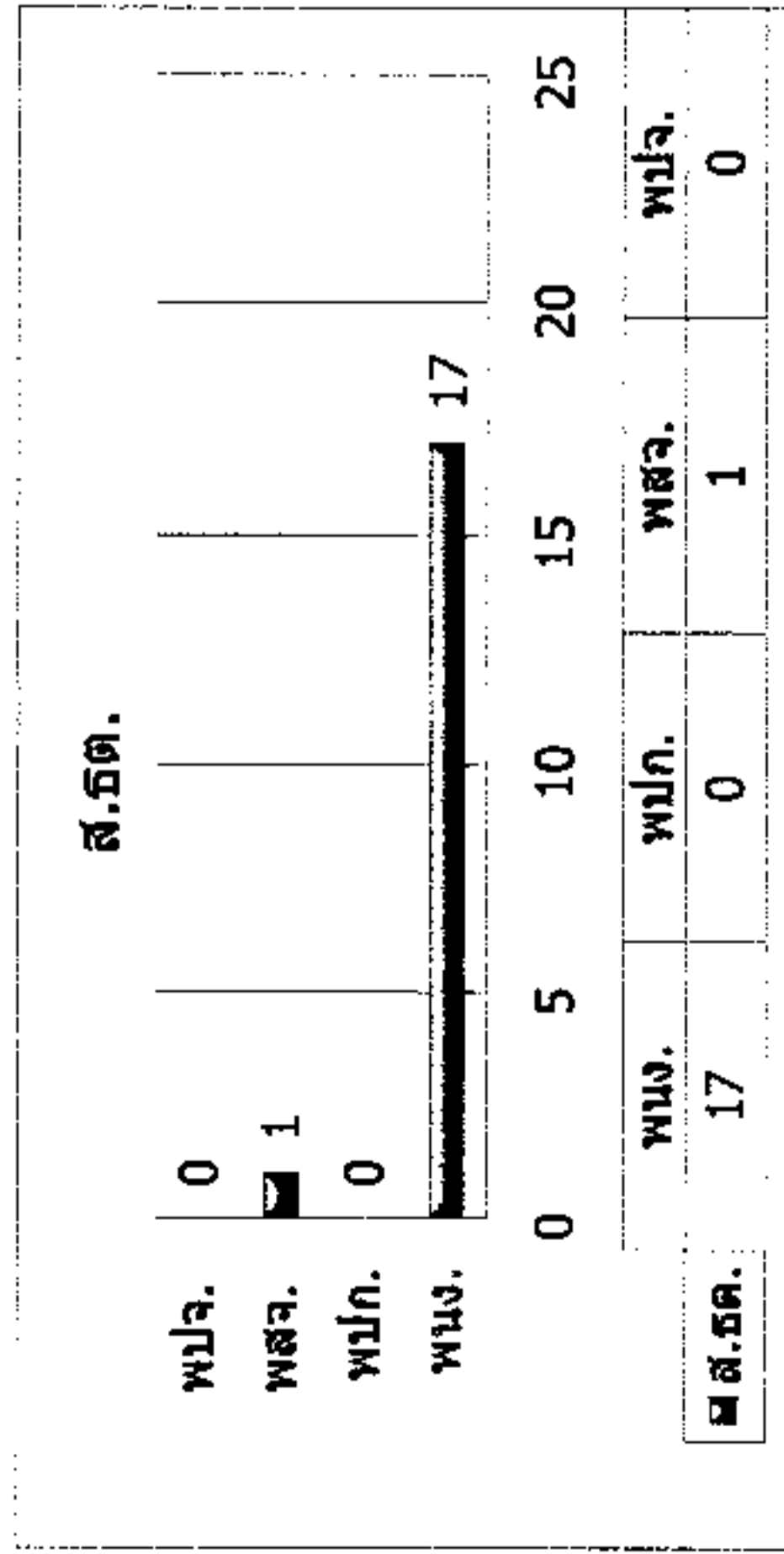

ชื่อกลุ่มระดับของตำแหน่ง	ชื่อตำแหน่ง	ระดับ/ชั้น	จำนวนผู้ปฏิบัติงานต้นเดือน (คน)	การหมุนเวียนระหว่างปี										จำนวนผู้ปฏิบัติงานสิ้นเดือน (คน)			
				จ้าง/กลับ	บรรจุเป็นพนักงาน		แต่งตั้ง/เลื่อนระดับ		ลาออก/เลิกจ้าง	ได้ออก/ให้ออก	เสียชีวิต	เกษียณอายุ	เกษียณอายุก่อนกำหนด				
					เพิ่ม	ลด	เพิ่ม	ลด									
															เพิ่ม	ลด	
กลุ่มผู้บริหารระดับสูง	ผู้อำนวยการ (11)	11	1													1	
กลุ่มผู้บริหารระดับสูง	รองผู้อำนวยการ (10)	10	3														3
กลุ่มงานปริญญาและบริหาร	ผู้อำนวยการสำนัก (9)	9	16														16
กลุ่มงานปริญญาและบริหาร	หัวหน้าฝ่าย (8)	8	34														34
กลุ่มงานปริญญาและบริหาร	ผู้จัดการ/หัวหน้าส่วน (7)	7	65														65
กลุ่มงานปริญญาและบริหาร	หัวหน้างาน (6)	6	258												1		257
กลุ่มงานวิชาชีพ	พนักงาน (5)	5	117					7		1							123
กลุ่มงานวิชาชีพ	พนักงาน (4)	4	126							2							117
กลุ่มงานวิชาชีพ	พนักงาน (3)	3	133							2							131
กลุ่มงานทั่วไป	พนักงาน (2)	2	33														33
กลุ่มงานทั่วไป	พนักงาน (1)	1	23														23
กลุ่มงานปฏิบัติการ	พนักงานปฏิบัติการ (6)	(6)	58														58
กลุ่มงานปฏิบัติการ	พนักงานปฏิบัติการ (5)	(5)	146														145
กลุ่มงานปฏิบัติการ	พนักงานปฏิบัติการ (4)	(4)	22														22
กลุ่มงานปฏิบัติการ	พนักงานปฏิบัติการ (3)	(3)	112														112
กลุ่มงานปฏิบัติการ	พนักงานปฏิบัติการ (2)	(2)	15														15
กลุ่มงานทั่วไป	พสจ.	0	51												2		49
กลุ่มงานปฏิบัติการ	พปจ.	0	120														120
			1,333				0	0	0	0	7	7	8	0	1	0	1,324

หมายเหตุ :

- 1 หัวหน้างาน (ระดับ 6) ออป.เหนือล่าง 1 คน เสียชีวิต
- 2 พนักงาน (ระดับ 5) ส.คช., ออป.ใต้ 2 คน แต่งตั้ง
- 3 พนักงาน (ระดับ 5) ออป.ใต้ 5 คน เลื่อนระดับ
- 4 พนักงาน (ระดับ 5) ออป.เหนือล่าง 1 คน ลาออก
- 5 พนักงาน (ระดับ 4) ส.วส., ส.ธต. 2 คน ลาออก
- 6 พนักงาน (ระดับ 3) ออป.เหนือล่าง, ออป.กลาง 2 คน ลาออก
- 7 พนักงานสัญญาจ้าง ส.บค., ส.คช. 2 คน ลาออก
- 7 พนักงานปฏิบัติการสัญญาจ้าง ออป.เหนือบน 1 คน ลาออก

ข้อมูลโดย

งานทะเบียนประวัติ ส่วนบริหารทรัพยากรมนุษย์

ฝ่ายทรัพยากรมนุษย์ สำนักบริหารกลาง

แผนภูมิแสดงจำนวนผู้ปฏิบัติงานเปรียบเทียบระหว่าง

พฤศจิกายน 2566 - ธันวาคม 2566

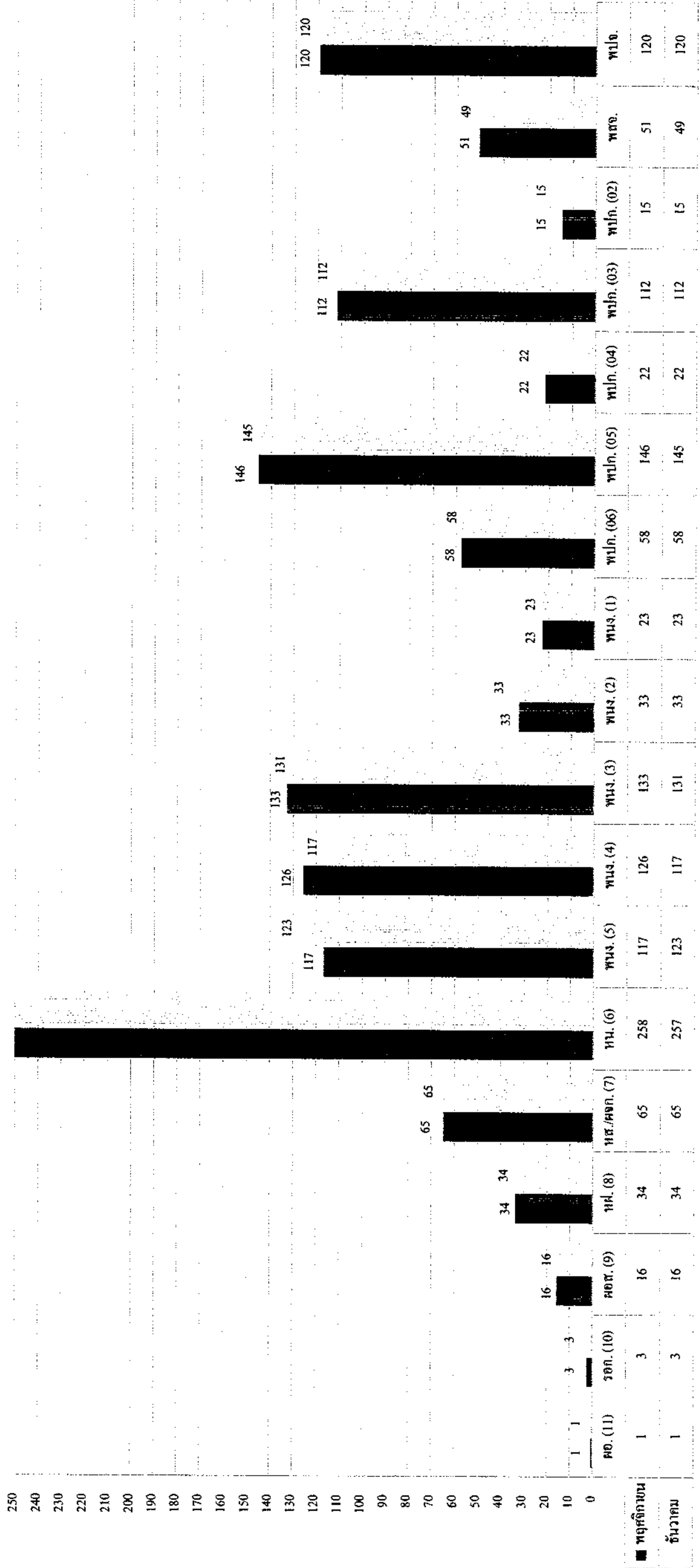

สรุปจำนวนผู้ปฏิบัติงาน อ.อ.ป. แยกตามระดับและเงินเดือน

สังกัด	ระดับ 11	ระดับ 10	ระดับ 9	ระดับ 8	ระดับ 7	ระดับ 6	ระดับ 5	ระดับ 4	ระดับ 3	ระดับ 2	ระดับ 1	ชั้น 6	ชั้น 5	ชั้น 4	ชั้น 3	ชั้น 2	สัญญาจ้าง	รวม	รวมเงินเดือน	เฉลี่ย/คน
อ.อ.ป.	1	3	2															6	612,038.50	102,006.42
ส.บ.ก.			1	3	5	10	6	8	2	0	1	0	4	4	1		11	56	1,421,640	25,386.43
ส.ต.ส.			1	2	3	6	0	3	0	0	0	0	0	0	0		2	17	516,090	30,358.24
ส.บ.ง.			1	2	4	10	4	4	7	0	0	0	0	0	0		3	35	917,820	26,223.43
ส.น.ผ.			1	3	6	2	4	3	0	0	0	0	0	0	0		4	23	726,340	31,580.00
ส.ก.น.			1	2	0	4	1	2	0	0	0	0	0	0	1		0	11	303,400	27,581.82
ส.ว.ส.			1	2	4	6	0	5	1	0	0	0	0	0	0		7	26	701,030	26,962.69
ส.ธ.ต.			1	1	4	6	4	1	0	0	0	0	0	0	0		1	18	566,820	31,490.00
ออป.เหนือตน			1	3	7	50	29	25	36	9	8	19	45	1	2	1	42	278	6,698,900	24,096.76
ออป.เหนือล่าง			1	3	6	29	10	9	17	11	5	11	34	0	0		14	150	3,499,750	23,331.67
ออป.กลาง			1	3	6	43	24	6	13	2	3	10	19	9	7		22	168	3,900,270	23,215.89
ออป.ตะวันออก			1	3	7	37	13	27	20	5	1	9	18	0	7		9	157	3,923,840	24,992.61
ออป.ใต้			1	3	5	32	13	3	16	6	5	7	18	0	18	2	20	149	3,412,670	22,903.83
ส.ค.ช.			1	2	5	16	15	19	16	0	0	2	7	8	76	12	29	208	4,787,930	23,018.89
ส.ค.น.			1	2	3	6	0	2	3	0	0	0	0	0	0		5	22	561,830	25,537.73
รวม (คน)	1	3	16	34	65	257	123	117	131	33	23	58	145	22	112	15	169	1,324	32,550,368.50	24,584.87
รวม (เงิน)	206,178.50	267,930	1,003,670	1,674,530	2,727,190	8,478,860	3,296,820	2,629,080	2,367,260	562,430	456,050	937,070	2,911,740	484,510	2,183,560	249,790	2,113,700			
เฉลี่ย/คน	206,178.50	89,310	62,729	49,251	41,957	32,992	26,803	22,471	18,071	17,043	19,828	16,156	20,081	22,023	19,496	16,653	12,507			

ข้อมูลโดย
งานทะเบียนประวัติ ส่วนบริหารทรัพยากรมนุษย์
ฝ่ายทรัพยากรมนุษย์ สำนักบริหารกลาง
25 ธันวาคม 2566

สรุปจำนวนผู้ปฏิบัติงานเปรียบเทียบรายเดือน

วัน/เดือน/ปี	พนักงานและพนักงานปฏิบัติการ		สัญญาจ้าง		รวมทั้งสิ้น		ผลต่าง			
	จำนวน (คน)	เงินเดือน (บาท)	จำนวน (คน)	เงินเดือน (บาท)	จำนวน (คน)	เงินเดือน (บาท)	เฉลี่ย/คน (บาท)	จำนวน (คน)	เงินเดือน (บาท)	ร้อยละ
31-ม.ค.-66	1,144	28,450,120.00	196	2,520,170	1,340	30,970,290.00	23,112.16	9	142,110.00	0.4610
28-ก.พ.-66	1,148	28,502,540.00	192	2,455,910	1,340	30,958,450.00	23,103.32	0	-11,840.00	-0.0382
31-มี.ค.-66	1,170	28,833,880.00	179	2,220,380	1,349	31,054,260.00	23,020.21	9	95,810.00	0.3095
28-เม.ย.-66	1,173	30,960,900.00	177	2,255,040	1,350	33,215,940.00	24,604.40	1	2,161,680.00	6.9610
31-พ.ค.-66	1,172	30,924,030.00	178	2,257,260	1,350	33,181,290.00	24,578.73	0	-34,650.00	-0.1043
30-มิ.ย.-66	1,174	30,971,098.50	182	2,310,850	1,356	33,281,948.50	24,544.21	6	100,658.50	0.3034
27-ก.ค.-66	1,174	30,994,818.50	182	2,306,590	1,356	33,301,408.50	24,558.56	0	19,460.00	0.0585
31-ส.ค.-66	1,174	30,994,818.50	182	2,306,590	1,356	33,301,408.50	24,558.56	0	0.00	0.0000
29-ก.ย.-66	1,174	30,994,818.50	182	2,306,590	1,356	33,301,408.50	24,558.56	0	0.00	0.0000
31-ต.ค.-66	1,159	30,547,198.50	176	2,218,540	1,335	32,765,738.50	24,543.62	-21	-535,670.00	-1.6086
30-พ.ย.-66	1,162	30,570,678.50	171	2,148,160	1,333	32,718,838.50	24,545.27	-23	-582,570.00	-1.7494
25-ธ.ค.-66	1,155	30,436,668.50	169	2,113,700	1,324	32,550,368.50	24,584.87	-9	-215,370.00	-0.6573

ข้อมูลโดย

งานทะเบียนประวัติ ส่วนบริหารทรัพยากรมนุษย์

ฝ่ายทรัพยากรมนุษย์ สำนักบริหารกลาง

25 ธันวาคม 2566

สรุปจำนวนพนักงานสัญญาจ้าง และพนักงานปฏิบัติการสัญญาจ้าง

รหัส สำนัก	พสจ.		ปปจ.		รวม	
	จำนวน (คน)	เงินเดือน	จำนวน (คน)	เงินเดือน	จำนวน (คน)	เงินเดือน
1	8	120,000	3	32,220	11	152,220
2	2	30,000	0	-	2	30,000
3	3	45,000	0	-	3	45,000
4	3	45,000	1	15,890	4	60,890
5	0	-	0	-	0	-
6	7	105,000	0	-	7	105,000
7	1	15,000	0	-	1	15,000
8	9	126,000	33	385,550	42	511,550
9	0	-	14	163,120	14	163,120
10	2	30,000	20	231,390	22	261,390
11	2	30,000	7	78,840	9	108,840
12	7	98,350	13	152,660	20	251,010
13	0	-	29	334,680	29	334,680
14	5	75,000	0	-	5	75,000
	49	719,350	120	1,394,350	169	2,113,700

ข้อมูลโดย

งานทะเบียนประวัติ ส่วนบริหารทรัพยากรมนุษย์

ฝ่ายทรัพยากรมนุษย์ สำนักบริหารกลาง

25 ธันวาคม 2566

เพศ

รหัสสำนัก	ชาย	หญิง			รวม
		นาง	น.ส.	นาง+น.ส.	
องค์การอุตสาหกรรมป่าไม้	6	0	0	0	6
สำนักบริหารกลาง	29	5	22	27	56
สำนักตรวจสอบภายใน	7	1	9	10	17
สำนักบัญชีและการเงิน	4	6	25	31	35
สำนักนโยบายแผนและยุทธศาสตร์	5	3	15	18	23
สำนักกฎหมาย	7	1	3	4	11
สำนักวิจัยพัฒนาและสารสนเทศ	13	1	12	13	26
สำนักธุรกิจการตลาด	5	4	9	13	18
องค์การอุตสาหกรรมป่าไม้ภาคเหนือบน	205	28	45	73	278
องค์การอุตสาหกรรมป่าไม้ภาคเหนือล่าง	110	9	31	40	150
องค์การอุตสาหกรรมป่าไม้ภาคกลาง	121	9	38	47	168
องค์การอุตสาหกรรมป่าไม้ภาคตะวันออกเฉียงเหนือ	102	22	33	55	157
องค์การอุตสาหกรรมป่าไม้ภาคใต้	94	18	37	55	149
สถาบันคชบาลแห่งชาติ ในพระอุปถัมภ์ฯ	163	20	25	45	208
สำนักธุรกิจคาร์บอนและนวัตกรรม	12	1	9	10	22
	883	128	313	441	1,324

ข้อมูลโดย

งานทะเบียนประวัติ ส่วนบริหารทรัพยากรมนุษย์

ฝ่ายทรัพยากรมนุษย์ สำนักบริหารกลาง

25 ธันวาคม 2566