



## บันทึกข้อความ



ส่วนราชการ สำนักบริหารกลาง (ฝ่ายทรัพยากรมนุษย์) โทร. 1138

ที่ ทส 1401/2057

วันที่ 31 กรกฎาคม 2567

เรื่อง สรุปจำนวนผู้ปฏิบัติงานเงินเดือนและค่าจ้าง ณ วันที่ 31 กรกฎาคม 2567

เรียน ผู้อำนวยการ

ด้วยสำนักบริหารกลางได้จัดทำข้อมูลเกี่ยวกับจำนวนผู้ปฏิบัติงาน องค์การอุตสาหกรรมป่าไม้ ได้แก่ พนักงาน, พนักงานปฏิบัติการ, พนักงานสัญญาจ้าง และพนักงานปฏิบัติการสัญญาจ้าง รวมทั้งค่าใช้จ่ายประจำเดือน (เงินเดือนและค่าจ้าง) ณ วันที่ 31 กรกฎาคม 2567 สรุปได้ ดังนี้

ประเภท ผู้ปฏิบัติงาน	สรุปจำนวน ณ 28 มิ.ย. 67		จ้าง ใหม่	บรรจุ/ปรับ เป็น พนง.		เหตุผลที่ออกจากงาน				สรุปจำนวน ณ 31 ก.ค. 67	
	จำนวน (คน)	เงินเดือน/ค่าจ้าง (บาท)		เพิ่ม	ลด	ลาออก/ เลิกจ้าง	ให้ออก/ ไล่ออก	เสียชีวิต	เกษียณ อายุ	จำนวน (คน)	เงินเดือน/ค่าจ้าง (บาท)
ผอ.ออป.	1	224,580.00								1	224,580.00
รอง.ผอก.	3	267,930.00								3	267,930.00
พนง.	836	25,436,850.00		3		1				838	25,435,210.00
พปก.	375	7,497,950.00			3					372	7,441,760.00
พลจ.	36	529,770.00								36	529,770.00
พปจ.	93	1,139,740.00	7							100	1,223,740.00
<b>รวม</b>	<b>1,344</b>	<b>35,096,820.00</b>	<b>7</b>	<b>3</b>	<b>3</b>	<b>1</b>	<b>-</b>	<b>-</b>	<b>-</b>	<b>1,350</b>	<b>35,122,990.00</b>

หมายเหตุ : 1. จ้างใหม่ 7 คน

- พปจ. ออป.กลาง, ออป.ตะวันออกฯ, ส.คช. 7 คน

2. ปรับเป็น พนง. 3 คน

- พนง. (ระดับ 1) ออป.เหนือบน 3 คน

3. ลาออก 1 คน

- ทน. (ระดับ 6) ออป.ใต้ 1 คน

4. แต่งตั้ง/เลื่อนระดับ 12 คน

- ทส. (ระดับ 7) ส.บก., ส.บง., ส.กม. 4 คน

- พนง. (ระดับ 5) ส.บก., ส.กม., ออป.เหนือล่าง 4 คน

- พนง. (ระดับ 4) ออป.กลาง 1 คน

- พนง. (ระดับ 3) ออป.เหนือล่าง, ออป.กลาง 2 คน

- พนง. (ระดับ 2) ออป.เหนือล่าง 1 คน



# บันทึกข้อความ



ส่วนราชการ

-2-

ที่ -

วันที่

เรื่อง สรุปจำนวนผู้ปฏิบัติงานเงินเดือนและค่าจ้าง ณ วันที่ 31 กรกฎาคม 2567

เรียน ผู้อำนวยการ

## 5. ค่าใช้จ่าย (ย้อนหลัง 3 เดือน)

- 30 พ.ค. 67	34,866,770.00	ค่าใช้จ่าย	เพิ่มขึ้น	10,230.00	คิดเป็นร้อยละ	0.0293
- 28 มิ.ย. 67	35,096,820.00	ค่าใช้จ่าย	เพิ่มขึ้น	230,050.00	คิดเป็นร้อยละ	0.6598
- 31 ก.ค. 67	35,122,990.00	ค่าใช้จ่าย	เพิ่มขึ้น	26,170.00	คิดเป็นร้อยละ	0.0746

ส.บก. จึงขอเรียนผู้อำนวยการเพื่อโปรดทราบสรุปจำนวนผู้ปฏิบัติงานเงินเดือนและค่าจ้าง ณ วันที่ 31 กรกฎาคม 2567 และเห็นควรแจ้ง

- (1) ส.บง. เพื่อใช้ประกอบการดำเนินงานด้านบัญชี/การเงิน
- (2) ส.วส. เพื่อนำข้อมูลเผยแพร่ลงในเว็บไซต์ อ.อ.ป.

จึงเรียนมาเพื่อโปรดทราบและพิจารณา

(นายธีระยุทธ กลัดพรหม)  
ผู้อำนวยการสำนักบริหารกลาง

น.ร. ๖๘

(นายประสิทธิ์ เกิดโต)

รองผู้อำนวยการองค์การอุตสาหกรรมป่าไม้

- ส่ง ส.บง, ส.วส. ทราบ/ดำเนินการ  
ตามเรื่องให้เร็วที่สุด  
- แจ้งเวียน หน่วยงาน ๑๐๐๐๐ ม.  
เพื่อมีจดหมาย.

2567

(นายสุกิจ จันทรทอง)  
ผู้อำนวยการองค์การอุตสาหกรรมป่าไม้

No Gift Policy ทส. โปร่งใสและเป็นธรรม

รับที่ ๗๑๖๔ ๓๗๖  
๑๑/๗/๖๗ ๑๙๗/๗ ๑๘-๖๗ ๑๐๖๕ ๔.

สรุปจำนวนผู้ปฏิบัติงาน (จำแนกตามประเภท)  
ประจำเดือน กรกฎาคม 2567

รายการ	จำนวนคน	เงินเดือน (บาท)
พนักงาน	842	25,927,720.00
พนักงานปฏิบัติการ	372	7,441,760.00
พนักงานสัญญาจ้าง	36	529,770.00
พนักงานปฏิบัติการสัญญาจ้าง	100	1,223,740.00
รวมทั้งหมด	1,350	35,122,990.00

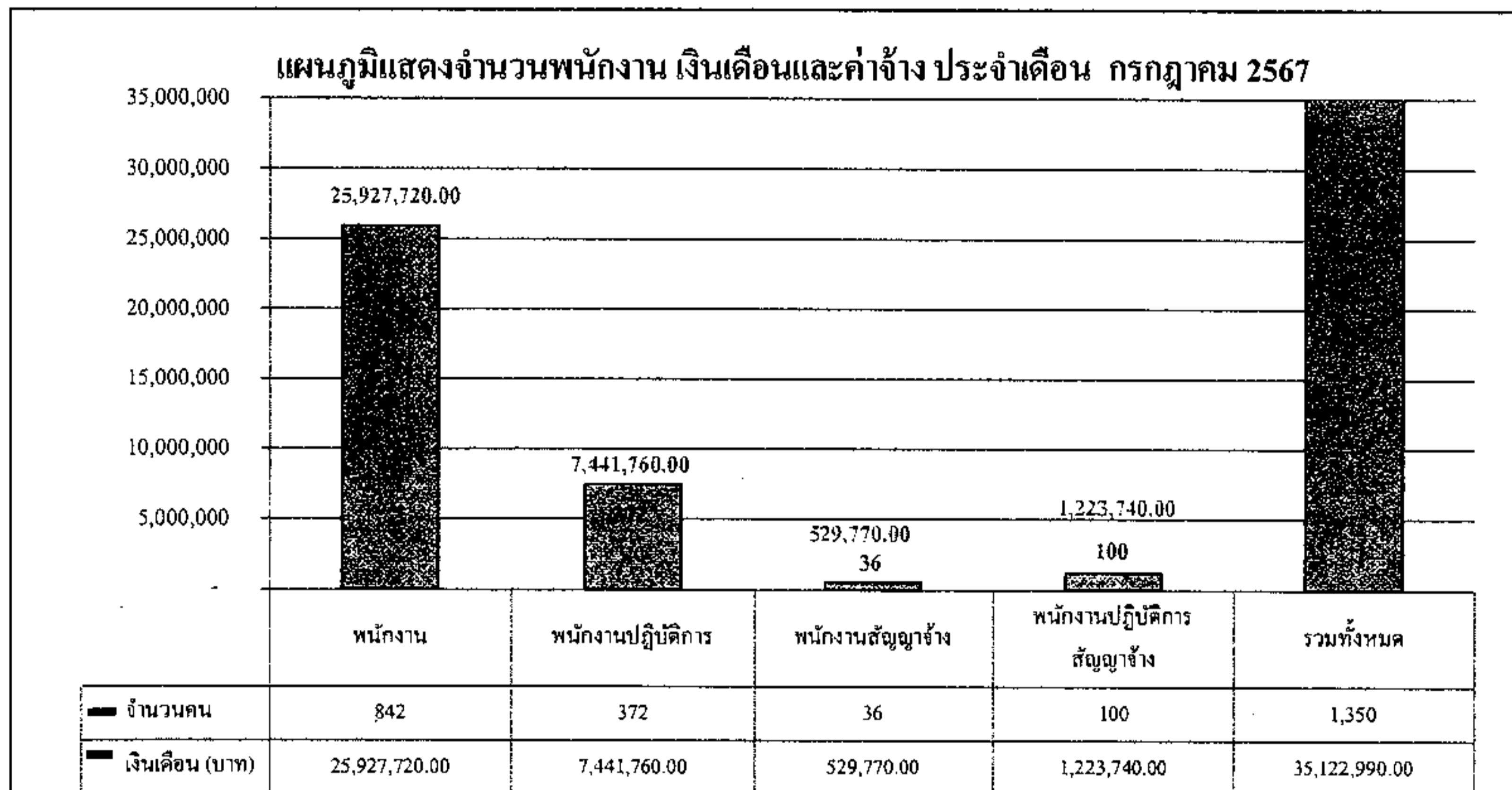

ข้อมูลโดย

งานทะเบียนประวัติ ส่วนบริหารทรัพยากรมนุษย์

ฝ่ายทรัพยากรมนุษย์ สำนักบริหารกลาง

31 กรกฎาคม 2567

## สรุปจำนวนผู้ปฏิบัติงาน องค์การอุตสาหกรรมป่าไม้

2

สังกัด	พนักงาน			พนักงานปฏิบัติการ			ผู้ปฏิบัติงานสัญญาจ้าง						จำนวน (คน)	ค่าใช้จ่าย(บาท)	เฉลี่ย/คน	
	จำนวน (คน)	เงิน (บาท)	เฉลี่ย/คน	จำนวน (คน)	เงิน (บาท)	เฉลี่ย/คน	พนักงานสัญญาจ้าง			พนักงานปฏิบัติการสัญญาจ้าง						
							จำนวน (คน)	เงิน (บาท)	เฉลี่ย/คน	จำนวน (คน)	เงิน (บาท)	เฉลี่ย/คน				
อ.อ.ป.	6	642,830.00	107,138.33	0	-	-	0	-	-	0	-	-	6	0	642,830.00	107,138.33
ส.บ.ก.	44	1,303,160.0	29,617.27	9	193,360.00	21,484.44	4	60,000.00	15,000.00	3	36,000.00	12,000.00	31	29	1,592,520.00	26,542.00
ส.ต.ส.	16	533,970.0	33,373.13	0	-	-	3	45,000.00	15,000.00	0	-	-	7	12	578,970.00	30,472.11
ส.บ.ง.	34	967,790.0	28,464.41	0	-	-	1	15,000.00	15,000.00	0	-	-	5	30	982,790.00	28,079.71
ส.บ.ผ.	22	782,610.0	35,573.18	0	-	-	2	30,000.00	15,000.00	1	16,830.00	16,830.00	6	19	829,440.00	33,177.60
ส.ก.ม.	10	308,980.0	30,898.00	1	18,370.00	18,370.00	2	30,000.00	15,000.00	0	-	-	9	4	357,350.00	27,488.46
ส.ว.ส.	25	735,250.0	29,410.00	0	-	-	2	30,000.00	15,000.00	0	-	-	13	14	765,250.00	28,342.59
ส.ส.ต.	18	609,740.0	33,874.44	0	-	-	1	15,000.00	15,000.00	0	-	-	5	14	624,740.00	32,881.05
อ.บ.ป.เหนือชน	179	5,382,080.0	30,067.49	73	1,439,030.00	19,712.74	0	-	-	23	277,410.00	12,061.30	203	72	7,098,520.00	25,812.80
อ.บ.ป.เหนือสง	90	2,685,220.0	29,835.78	49	957,510.00	19,541.02	3	45,000.00	15,000.00	10	121,380.00	12,138.00	109	43	3,809,110.00	25,059.93
อ.บ.ป.กลาง	102	3,022,720.0	29,634.51	48	930,520.00	19,385.83	8	120,000.00	15,000.00	18	222,370.00	12,353.89	127	49	4,295,610.00	24,406.88
อ.บ.ป.ตะวันออก	114	3,377,510.0	29,627.28	34	673,970.00	19,822.65	3	36,310.00	12,103.33	8	96,000.00	12,000.00	103	56	4,183,790.00	26,313.14
อ.บ.ป.ใต้	88	2,451,360.0	27,856.36	50	973,910.00	19,478.20	3	39,000.00	13,000.00	8	100,580.00	12,572.50	94	55	3,564,850.00	23,925.17
ส.ค.ช.	74	2,562,760.0	34,631.89	108	2,255,090.00	20,880.46	3	49,460.00	16,486.67	29	353,170.00	12,178.28	167	47	5,220,480.00	24,394.77
ส.ค.น.	20	561,740.0	28,087.00	0	-	-	1	15,000.00	15,000.00	0	-	-	12	9	576,740.00	27,463.81
รวม	842	25,927,720.00	30,793.02	372	7,441,760.00	20,004.73	36	529,770.00	191,590.00	100	1,223,740.00	12,237.40	897	453	35,122,990.00	26,017.03

ข้อมูลโดย

งานทะเบียนประวัติ ส่วนบริหารทรัพยากรมนุษย์

ฝ่ายทรัพยากรมนุษย์ สำนักบริหารกลาง

31 กรกฎาคม 2567

แผนภูมิแสดงจำนวนผู้ปฏิบัติงานและเงินเดือน/ค่าจ้างขององค์การอุตสาหกรรมป่าไม้  
ประจำเดือน กรกฎาคม 2567

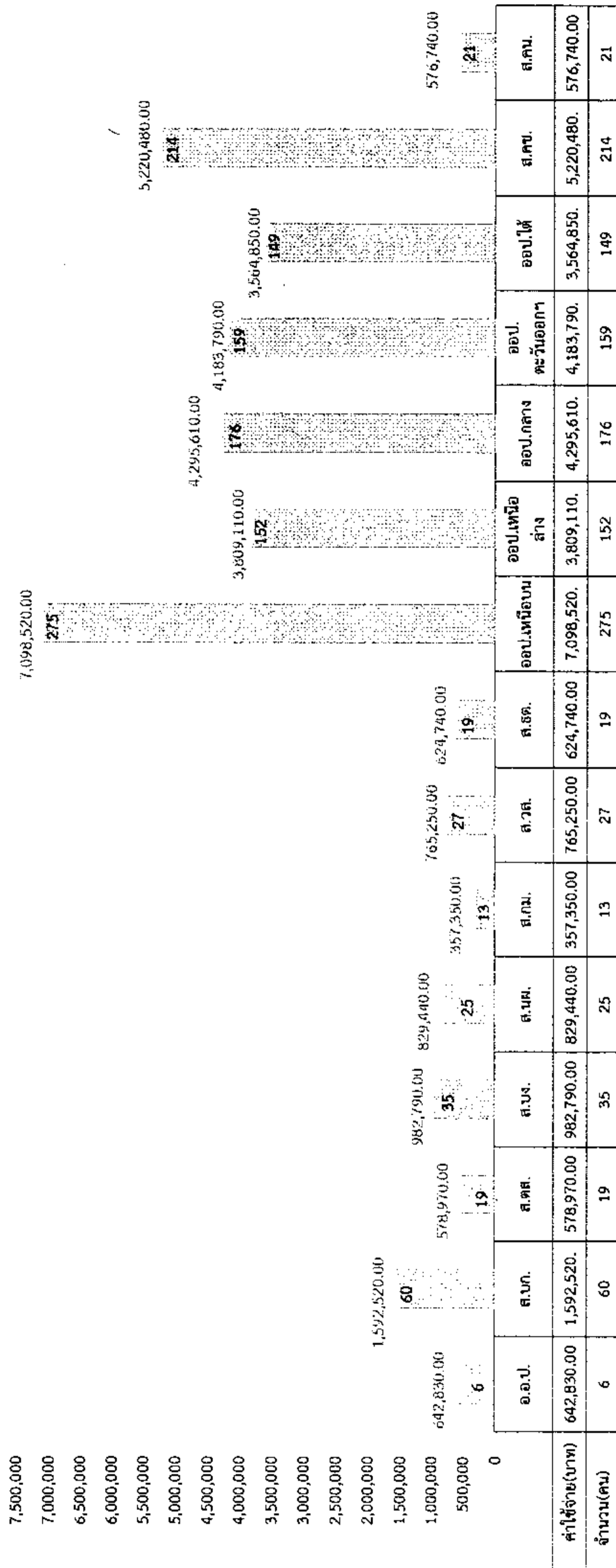

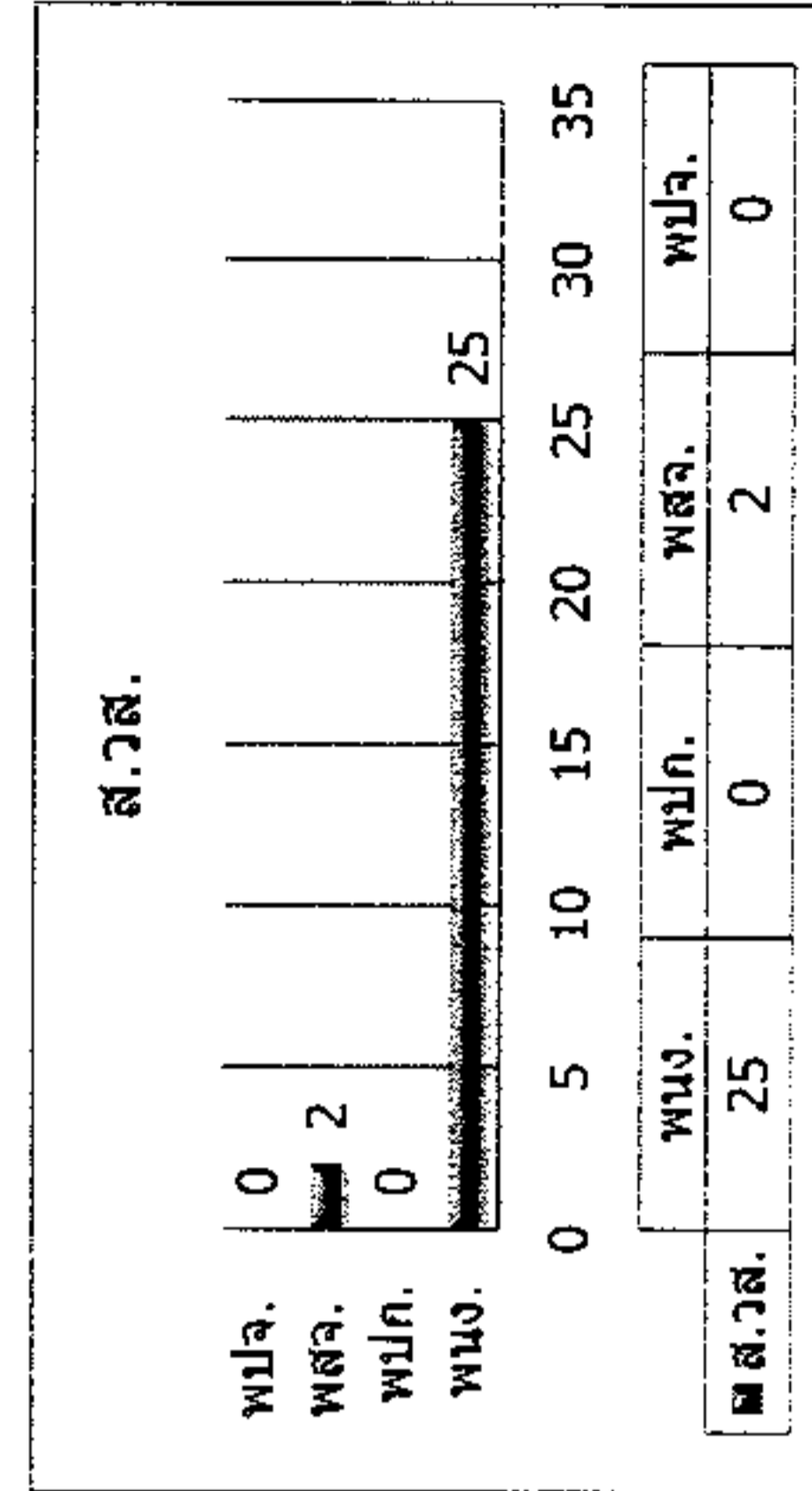
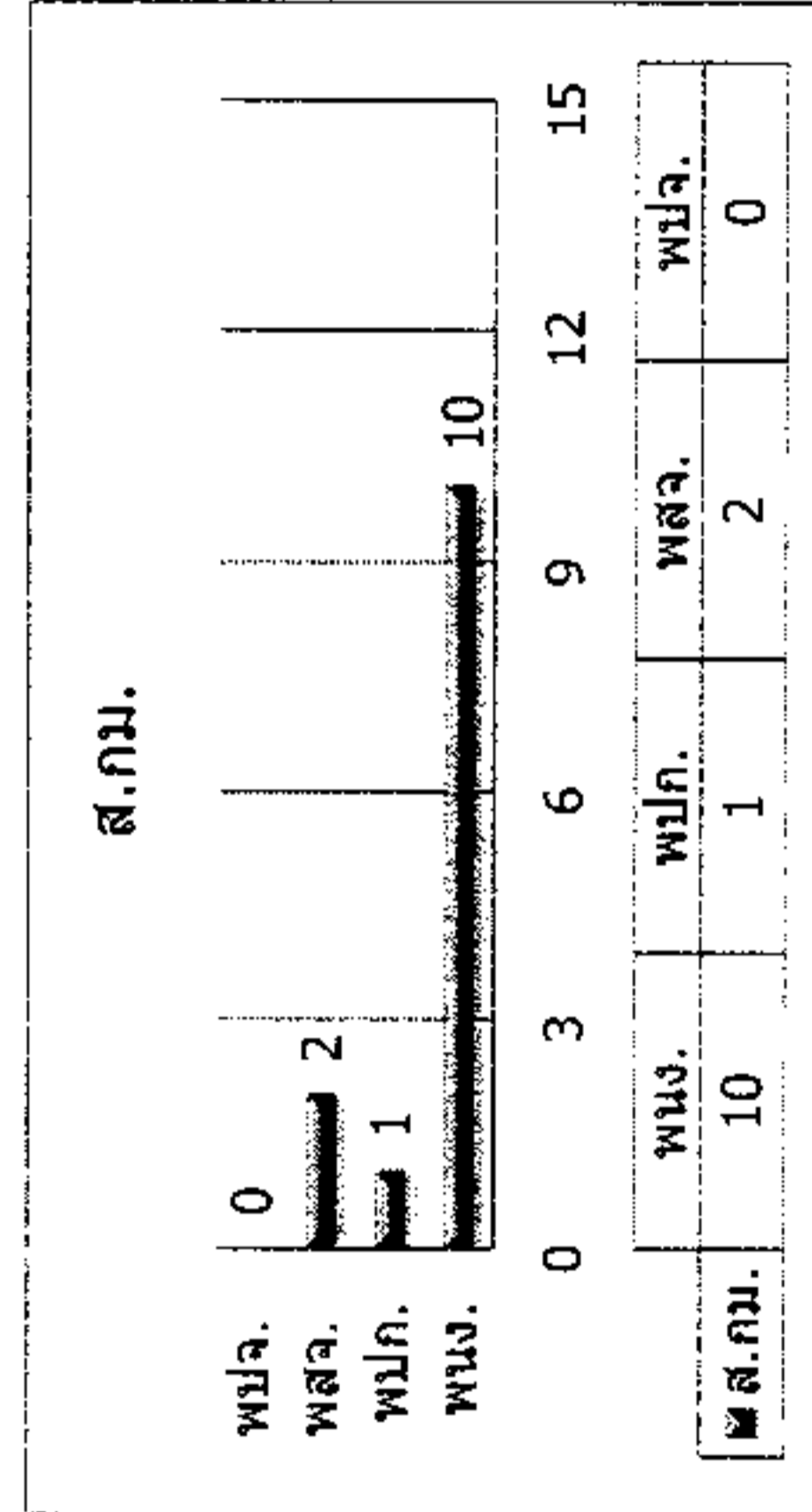
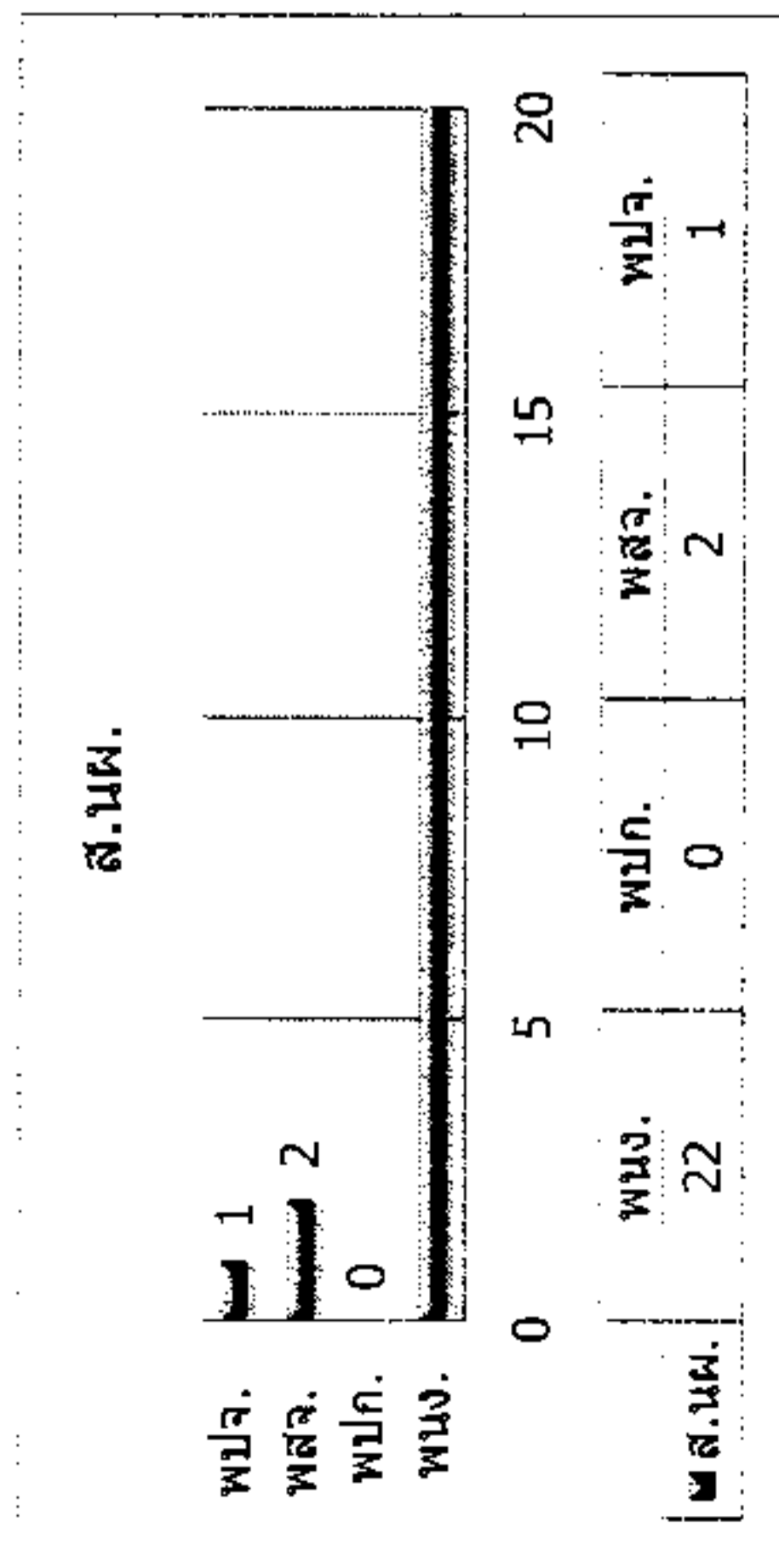
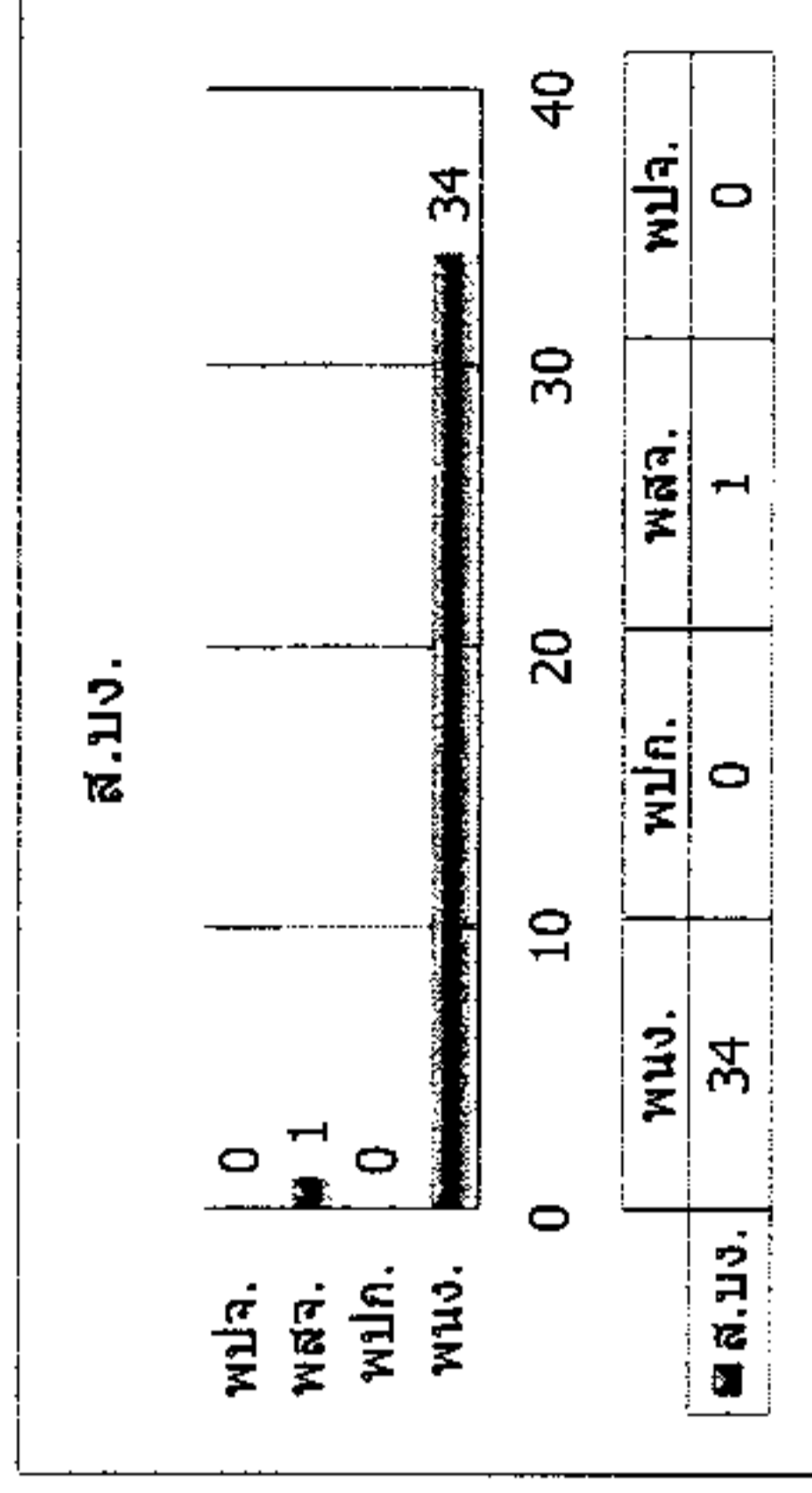
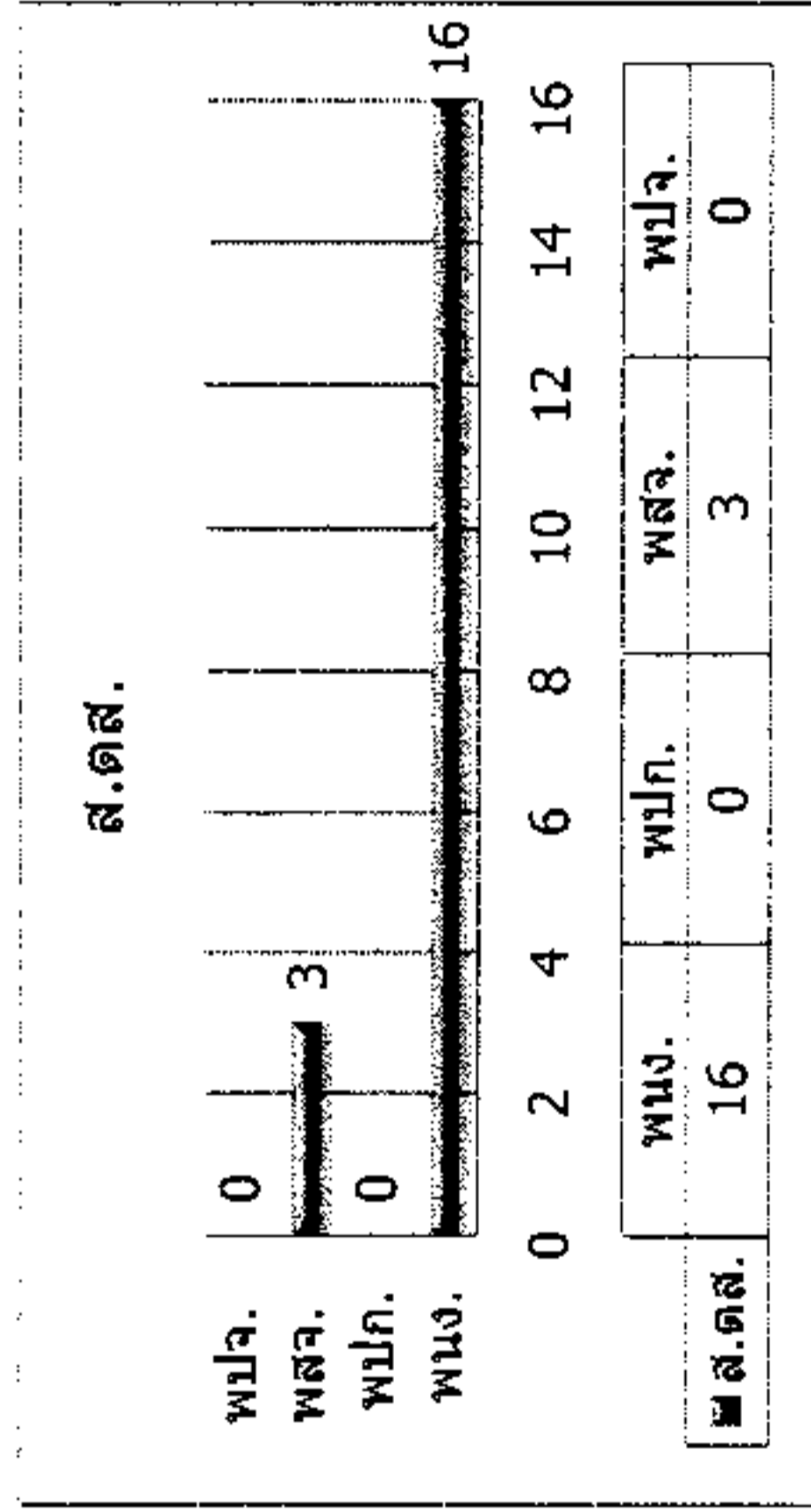
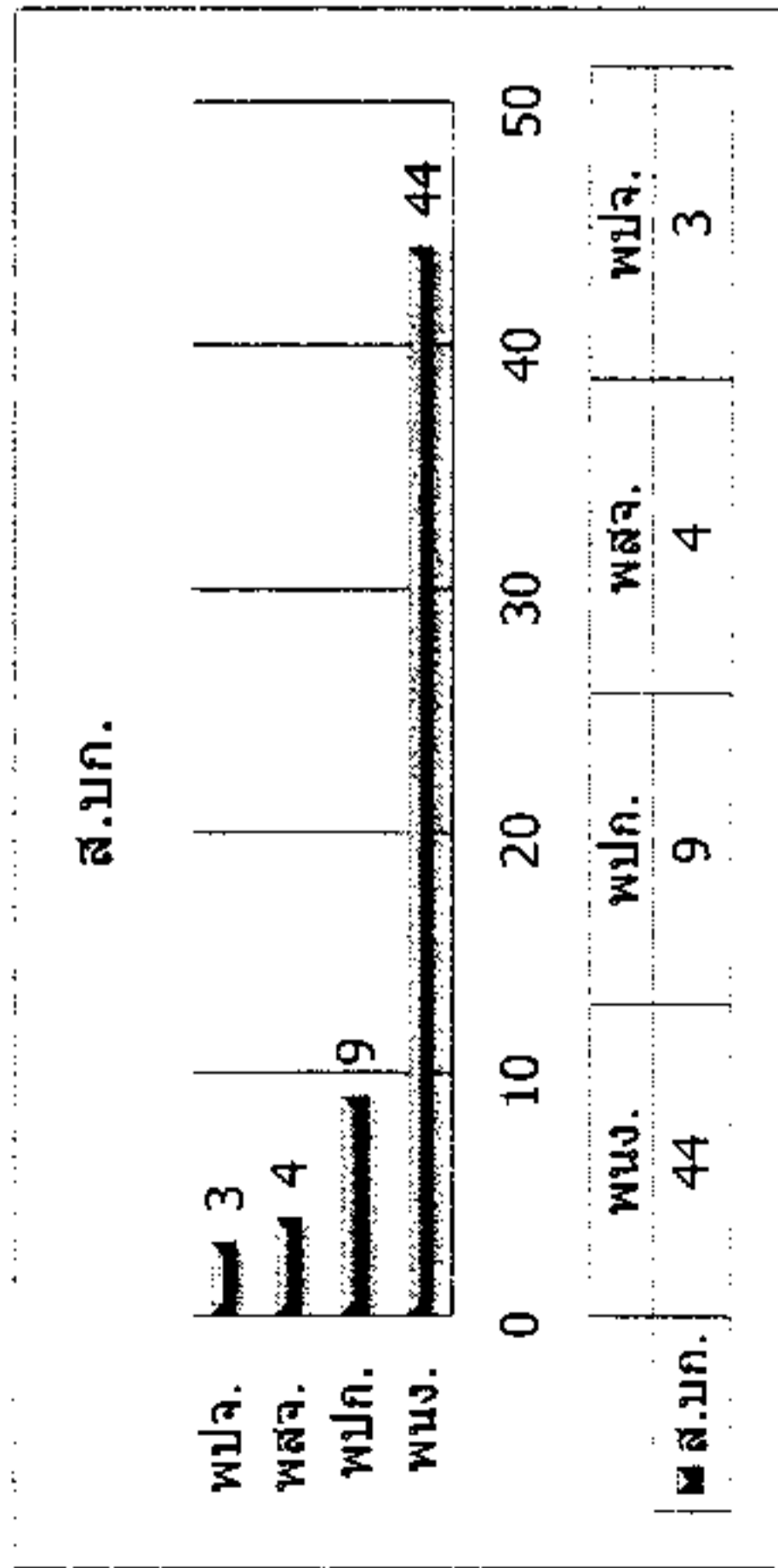

ประจำเดือน กรกฎาคม 2567

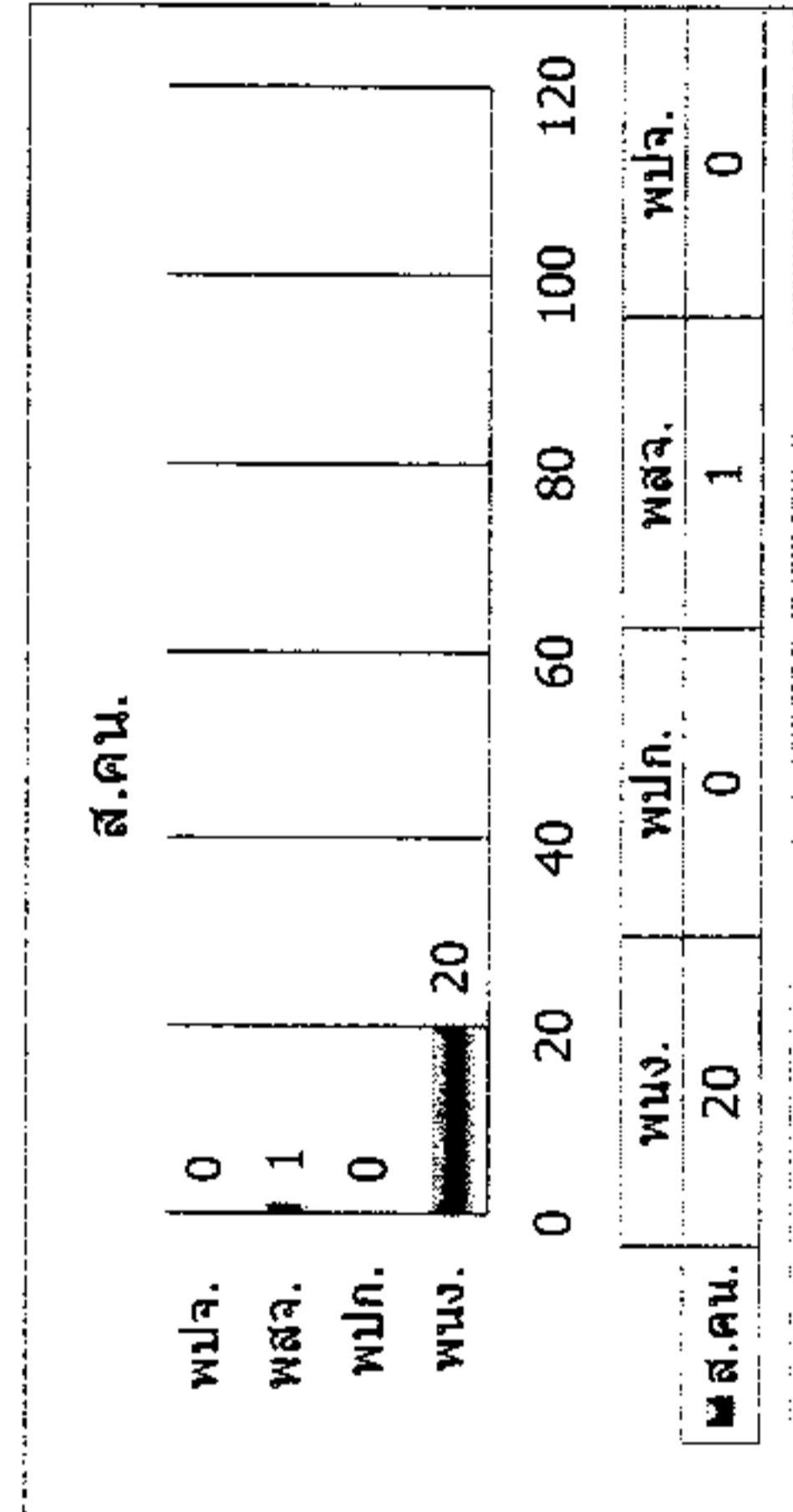
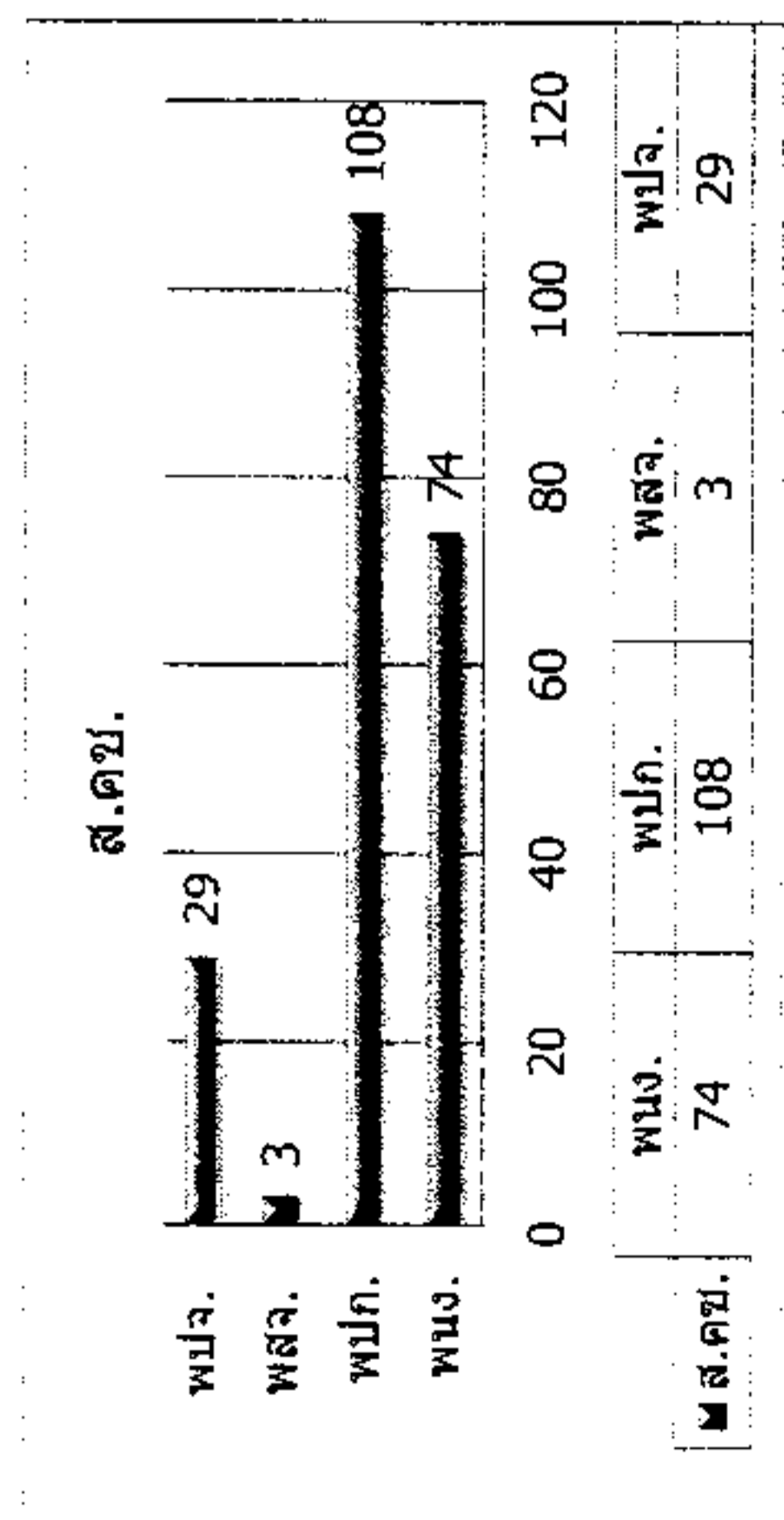
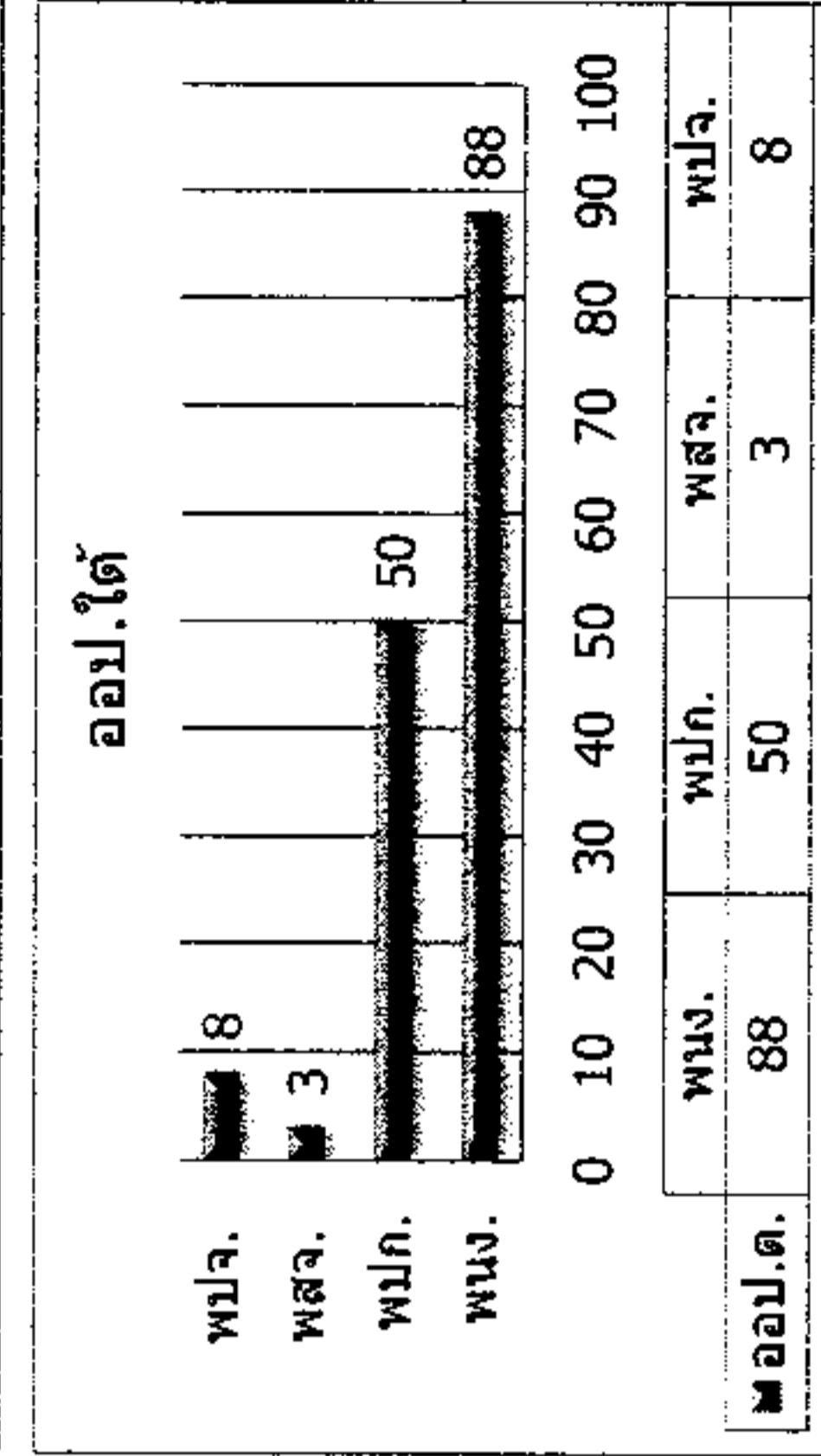
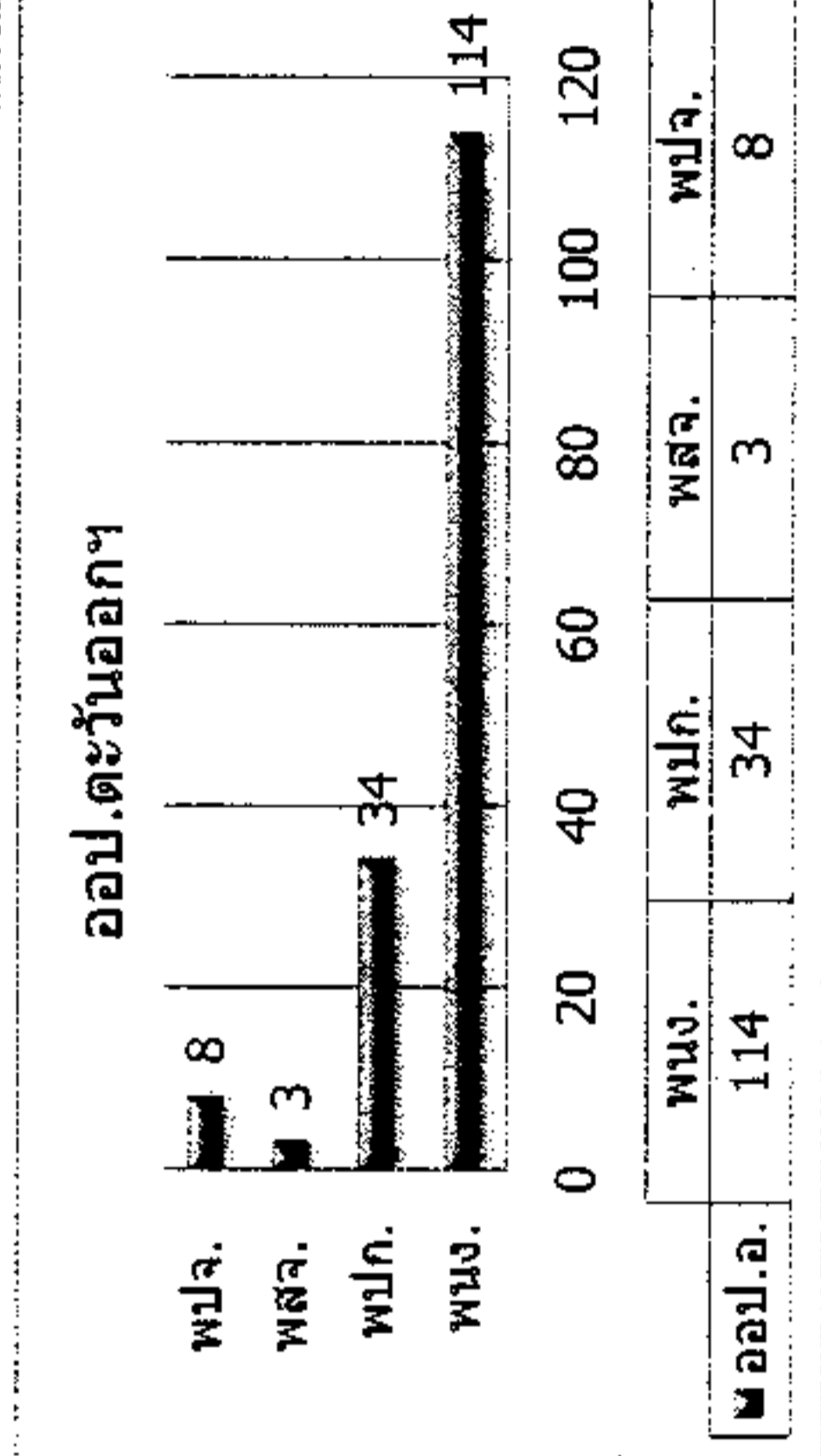
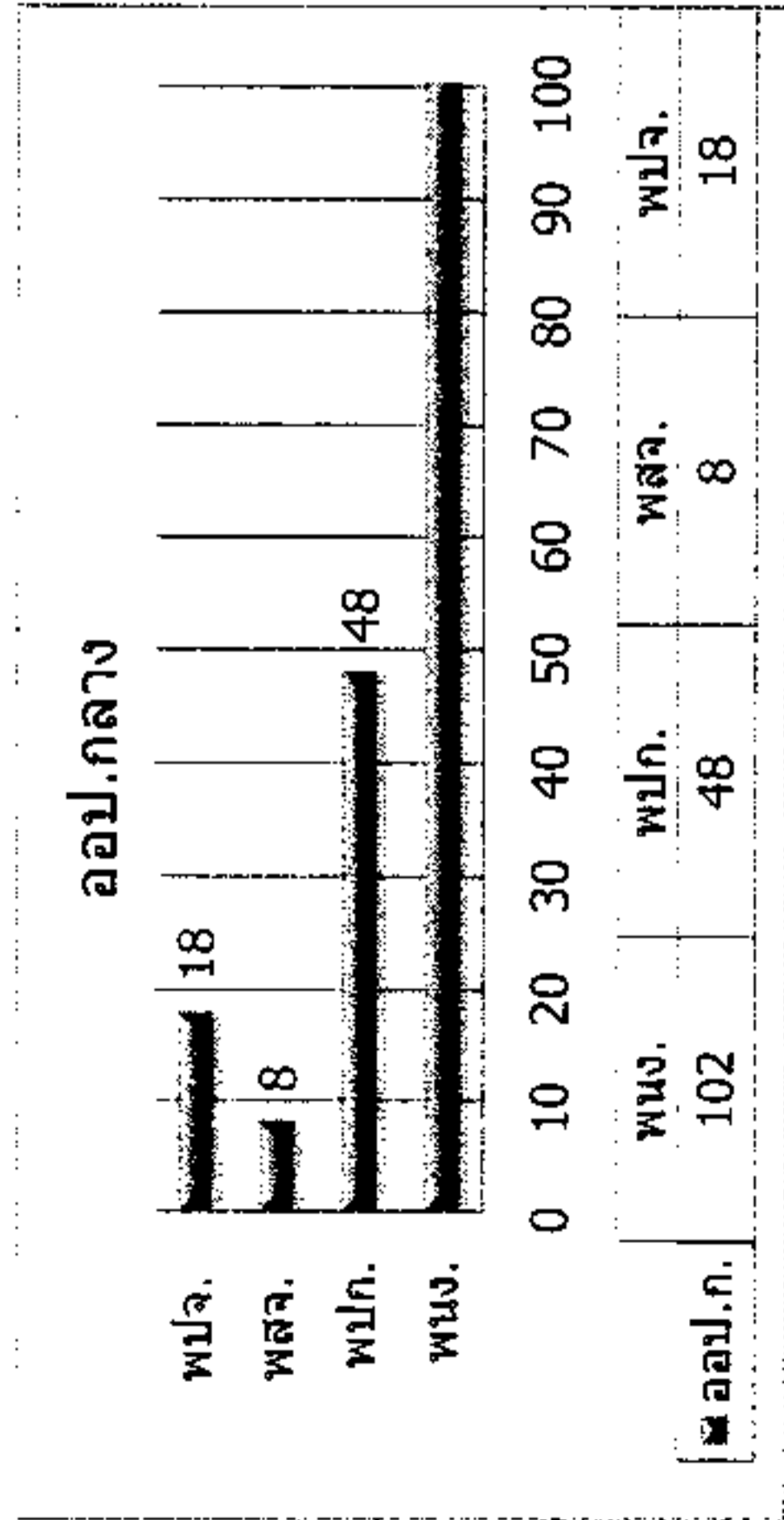
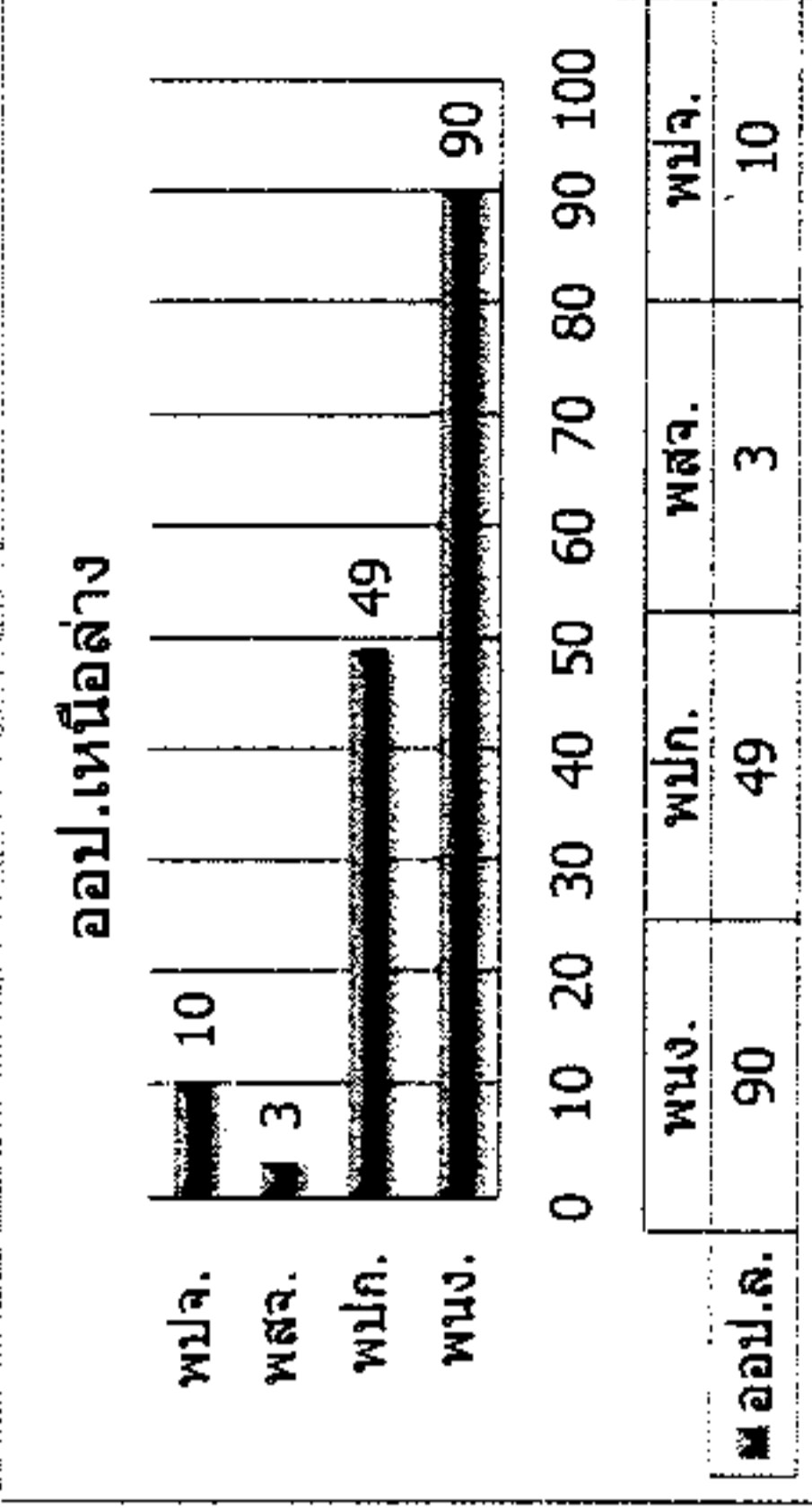
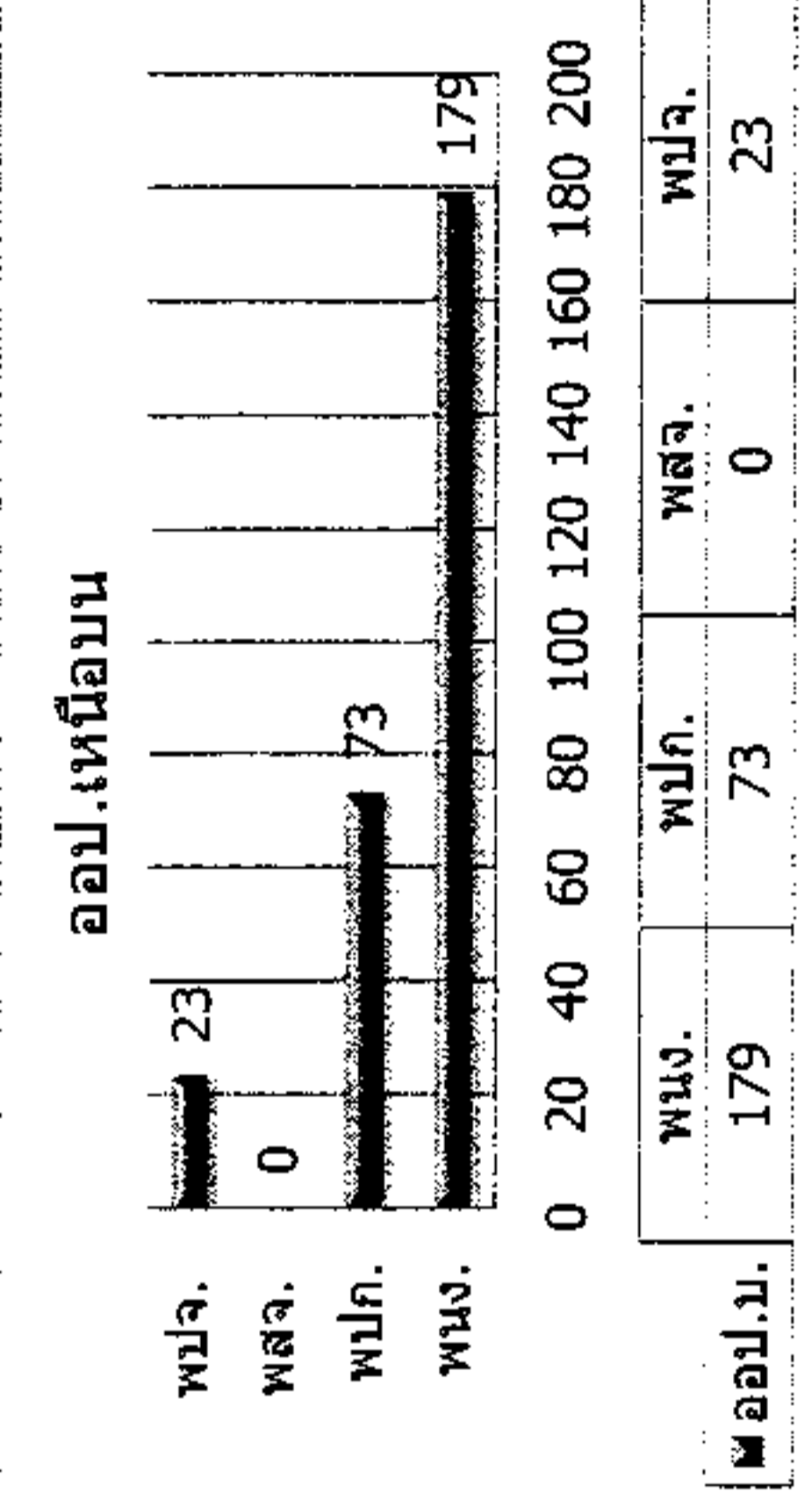
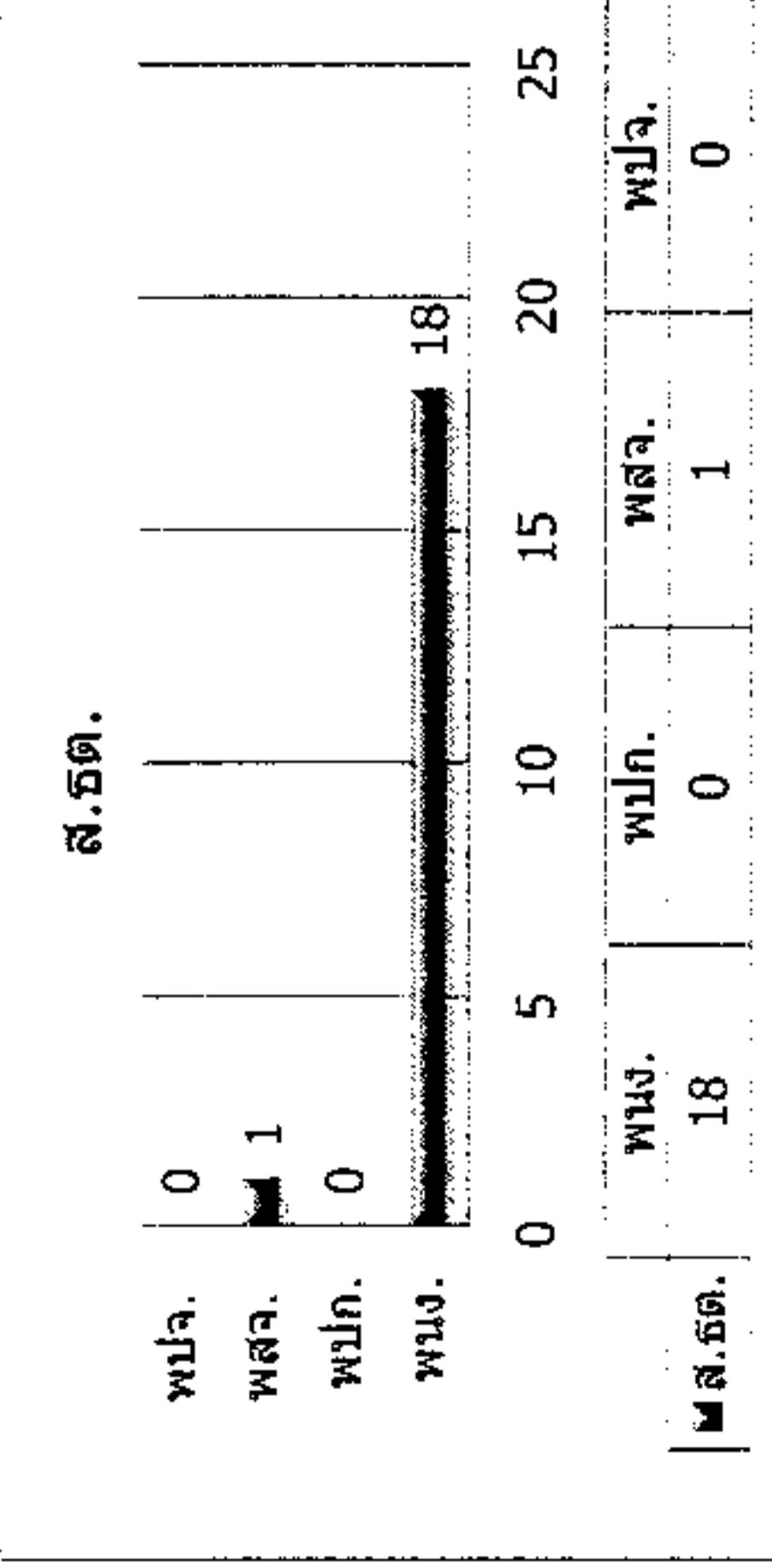





แผนภูมิแสดงจำนวนผู้ปฏิบัติงานเปรียบเทียบระหว่าง  
มิถุนายน 2567 - กรกฎาคม 2567

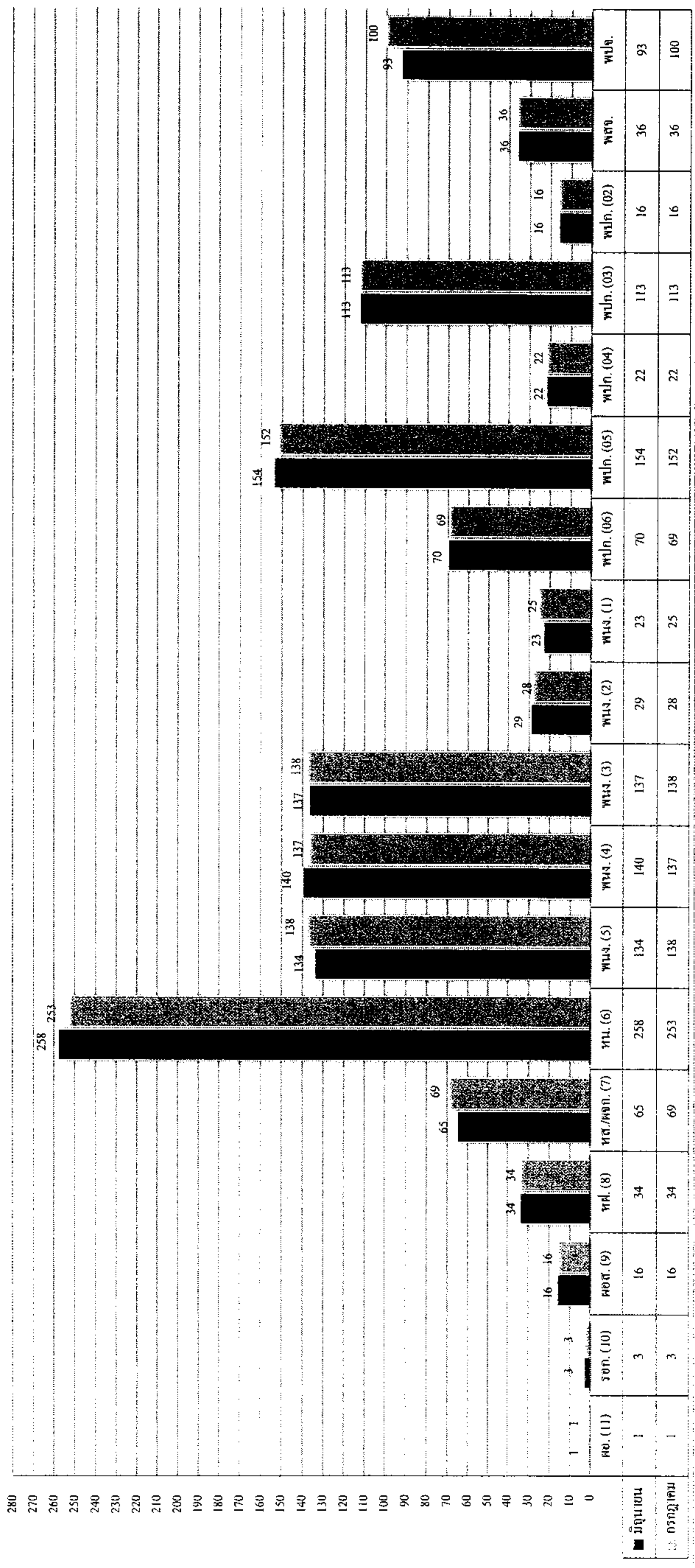

สรุปจำนวนผู้ปฏิบัติงาน อ.อ.ป. แยกตามระดับและเงินเดือน

สังกัด	ระดับ 11	ระดับ 10	ระดับ 9	ระดับ 8	ระดับ 7	ระดับ 6	ระดับ 5	ระดับ 4	ระดับ 3	ระดับ 2	ระดับ 1	ขั้น 6	ขั้น 5	ขั้น 4	ขั้น 3	ขั้น 2	สัญญาจ้าง	รวม	รวมเงินเดือน	เฉลี่ย/คน
อ.อ.ป.	1	3	2															6	642,830.00	107,138.33
ส.น.ก.			1	3	7	8	8	6	10	0	1	0	4	4	1		7	60	1,592,520	26,542.00
ส.ต.ส.			1	2	3	6	3	0	1	0	0	0	0	0	0		3	19	578,970	30,472.11
ส.อ.ง.			1	2	5	9	7	4	6	0	0	0	0	0	0		1	35	982,790	28,079.71
ส.น.ผ.			1	3	6	4	3	3	2	0	0	0	0	0	0		3	25	829,440	33,177.60
ส.ก.ม.			1	2	2	3	2	0	0	0	0	0	0	0	1		2	13	357,350	27,488.46
ส.ว.ส.			1	2	4	6	0	5	7	0	0	0	0	0	0		2	27	765,250	28,342.59
ส.อ.ส.			1	1	4	6	4	1	1	0	0	0	0	0	0		1	19	624,740	32,881.05
ออป.เพื่อนอน			1	3	7	50	28	26	41	12	11	26	42	1	3	1	23	275	7,098,520	25,812.80
ออป.เหนียวต่าง			1	3	6	30	10	18	13	5	4	13	36	0	0		13	152	3,809,110	25,059.93
ออป.กลาง			1	3	6	44	27	6	11	1	3	10	22	9	7		26	176	4,295,610	24,406.88
ออป.ตะวันออก			1	3	6	36	15	26	22	4	1	9	18	0	7		11	159	4,183,790	26,313.14
ออป.ใต้			1	3	5	30	15	11	12	6	5	7	22	0	19	2	11	149	3,564,850	23,925.17
ส.ค.ช.			1	2	5	16	16	28	6	0	0	4	8	8	75	13	32	214	5,220,480	24,394.77
ส.ค.น.			1	2	3	5	0	3	6	0	0	0	0	0	0	0	1	21	576,740	27,463.81
รวม (คน)	1	3	16	34	69	253	138	137	138	28	25	69	152	22	113	16	136	1,350	35,122,990.00	26,017.03
รวม (เงิน)	224,580.00	267,930	1,088,960	1,803,500	3,069,010	8,950,180	3,852,500	3,188,900	2,450,760	517,690	513,710	1,141,180	3,166,960	520,220	2,334,800	278,600	1,753,510			
เฉลี่ย/คน	224,580.00	89,310	68,060	53,044	44,478	35,376	27,917	23,277	17,759	18,489	20,548	16,539	20,835	23,646	20,662	17,413	12,893			

ข้อมูลโดย

งานทะเบียนประวัติ ส่วนบริหารทรัพยากรมนุษย์  
ฝ่ายทรัพยากรมนุษย์ สำนักบริหารกลาง

31 กรกฎาคม 2567

## สรุปจำนวนผู้ปฏิบัติงานเปรียบเทียบรายเดือน

วัน/เดือน/ปี	พนักงานและพนักงานปฏิบัติการ		สัญญาจ้าง		รวมทั้งสิ้น			ผลต่าง				
	จำนวน	เงินเดือน	เฉลี่ย/คน	จำนวน	เงินเดือน	เฉลี่ย/คน	จำนวน	เงินเดือน	จำนวน	เงินเดือน		
28-เม.ย.-66	1,173	30,960,900.00	26,394.63	177	2,255,040	12,740.34	1,350	33,215,940.00	24,604.40	1	2,161,680.00	6,9610
31-พ.ค.-66	1,172	30,924,030.00	26,385.69	178	2,257,260	12,681.24	1,350	33,181,290.00	24,578.73	0	-34,650.00	-0.1043
30-มิ.ย.-66	1,174	30,971,098.50	26,380.83	182	2,310,850	12,696.98	1,356	33,281,948.50	24,544.21	6	100,658.50	0.3034
27-ก.ค.-66	1,174	30,994,818.50	26,401.04	182	2,306,590	12,673.57	1,356	33,301,408.50	24,558.56	0	19,460.00	0.0585
31-ส.ค.-66	1,174	30,994,818.50	26,401.04	182	2,306,590	12,673.57	1,356	33,301,408.50	24,558.56	0	0.00	0.0000
29-ก.ย.-66	1,174	30,994,818.50	26,401.04	182	2,306,590	12,673.57	1,356	33,301,408.50	24,558.56	0	0.00	0.0000
31-ต.ค.-66	1,159	30,547,198.50	26,356.51	176	2,218,540	12,605.34	1,335	32,765,738.50	24,543.62	-21	-535,670.00	-1.6086
30-พ.ย.-66	1,162	30,570,678.50	26,308.67	171	2,148,160	12,562.34	1,333	32,718,838.50	24,545.27	-2	-46,900.00	-0.1431
25-ธ.ค.-66	1,155	30,436,668.50	26,352.09	169	2,113,700	12,507.10	1,324	32,550,368.50	24,584.87	-9	-168,470.00	-0.5149
31-ม.ค.-67	1,152	30,366,968.50	26,360.22	183	2,316,440	12,658.14	1,335	32,683,408.50	24,481.95	11	133,040.00	0.4087
29-ก.พ.-67	1,181	30,762,168.50	26,047.56	152	1,865,060	12,270.13	1,333	32,627,228.50	24,476.54	-2	-56,180.00	-0.1719
31-มี.ค.-67	1,191	33,184,170.00	27,862.44	140	1,756,150	12,543.93	1,331	34,940,320.00	26,251.18	-2	2,313,091.50	7.0895
30-เม.ย.-67	1,198	33,235,180.00	27,742.22	130	1,621,360	12,472.00	1,328	34,856,540.00	26,247.39	-3	-83,780.00	-0.2398
30-พ.ค.-67	1,200	33,252,610.00	27,710.51	127	1,614,160	12,709.92	1,327	34,866,770.00	26,274.88	-1	10,230.00	0.0293
28-มิ.ย.-67	1,215	33,427,310.00	27,512.19	129	1,669,510	12,941.94	1,344	35,096,820.00	26,113.71	17	230,050.00	0.6598
31-ก.ค.-67	1,214	33,369,480.00	27,487.22	136	1,753,510	12,893.46	1,350	35,122,990.00	26,017.03	6	26,170.00	0.0746

ข้อมูลโดย

งานทะเบียนประวัติ ส่วนบริหารทรัพยากรมนุษย์

ฝ่ายทรัพยากรมนุษย์ สำนักบริหารกลาง

31 กรกฎาคม 2567