



## บันทึกข้อความ



ส่วนราชการ สำนักบริหารกลาง (ฝ่ายทรัพยากรมนุษย์) IP Phone 1138

ที่ ทส 1401/301

วันที่ 2 มกราคม 2567

เรื่อง สรุปจำนวนผู้ปฏิบัติงานเงินเดือนและค่าจ้าง ณ วันที่ 31 มกราคม 2567

เรียน ผู้อำนวยการ

ด้วยสำนักบริหารกลางได้จัดทำข้อมูลเกี่ยวกับจำนวนผู้ปฏิบัติงาน องค์การอุตสาหกรรมป่าไม้ ได้แก่ พนักงาน, พนักงานปฏิบัติการ, พนักงานสัญญาจ้าง และพนักงานปฏิบัติการสัญญาจ้าง รวมทั้งค่าใช้จ่ายประจำเดือน (เงินเดือนและค่าจ้าง) ณ วันที่ 31 มกราคม 2567 สรุปได้ ดังนี้

ประเภท ผู้ปฏิบัติงาน	สรุปจำนวน ณ 25 ธ.ค. 66		จ้าง ใหม่	บรรจุ		เหตุผลที่ออกจากงาน			สรุปจำนวน ณ 31 ม.ค. 67		
	จำนวน (คน)	เงินเดือน/ค่าจ้าง (บาท)		เพิ่ม	ลด	ลาออก/ เลิกจ้าง	ให้ออก/ ไล่ออก	เสียชีวิต	เกษียณ อายุ	จำนวน (คน)	เงินเดือน/ค่าจ้าง (บาท)
ผอ.ออป.	1	206,178.50								1	206,178.50
รอง.ผอก.	3	267,930.00								3	267,930.00
พнг.	799	23,195,890.00				3				796	23,126,190.00
พปก.	352	6,766,670.00								352	6,766,670.00
พสจ.	49	719,350.00	17			3				63	922,090.00
พปจ.	120	1,394,350.00								120	1,394,350.00
<b>รวม</b>	<b>1,324</b>	<b>32,550,368.50</b>	<b>17</b>	<b>-</b>	<b>-</b>	<b>6</b>	<b>-</b>	<b>-</b>	<b>-</b>	<b>1,335</b>	<b>32,683,408.50</b>

**หมายเหตุ : 1. จ้างใหม่ 17 คน**

- พสจ. ส.บก., ส.ตส., ส.กม., ส.วส., ส.รต., ออป.เหนือล่าง, ออป.กลาง, ออป.ตะวันออกฯ, ออป.ใต้, ส.คช. 17 คน

**2. ลาออก 6 คน**

- ทน. (ระดับ 6) ออป.ตะวันออกฯ 1 คน  
- พнг. (ระดับ 5) ออป.กลาง 1 คน  
- พнг. (ระดับ 4) ออป.เหนือล่าง 1 คน  
- พสจ. ส.บก., ส.นผ, ส.วส. 3 คน

**3. แต่งตั้ง 15 คน**

- นิติกร (ระดับ 7) ส.กม. 1 คน  
- ทน. (ระดับ 6) ออป.กลาง 1 คน  
- พнг. (ระดับ 5) ส.ตส., ส.กม. 4 คน  
- พнг. (ระดับ 4) ส.คช. 9 คน

**4. ค่าใช้จ่าย (ย้อนหลัง 3 เดือน)**

30 พ.ย. 66	32,718,838.50	ค่าใช้จ่าย	ลดลง	-46,900.00	คิดเป็นร้อยละ	0.1431
25 ธ.ค. 66	32,550,368.50	ค่าใช้จ่าย	ลดลง	-215,370.00	คิดเป็นร้อยละ	0.6573
31 ม.ค. 67	32,683,408.50	ค่าใช้จ่าย	เพิ่มขึ้น	133,040.00	คิดเป็นร้อยละ	0.4087



# บันทึกข้อความ



ส่วนราชการ

-2-

ที่ -

วันที่

เรื่อง สรุปจำนวนผู้ปฏิบัติงานเงินเดือนและค่าจ้าง ณ วันที่ 31 มกราคม 2567

ส.บก. จึงขอเรียนผู้อำนวยการเพื่อโปรดทราบสรุปจำนวนผู้ปฏิบัติงานเงินเดือนและค่าจ้าง ณ วันที่ 31 มกราคม 2567 และเห็นควรแจ้ง

- (1) ส.บง. เพื่อใช้ประกอบการดำเนินงานด้านบัญชี/การเงิน
- (2) ส.วส. เพื่อนำข้อมูลเผยแพร่ลงในเว็บไซต์ อ.อ.ป.

จึงเรียนมาเพื่อโปรดทราบและพิจารณา

(นายธีระยุทธ กลัดพรหม)  
ผู้อำนวยการสำนักบริหารกลาง

(นายประสิทธิ์ เกิดโต)

รองผู้อำนวยการองค์การอุตสาหกรรมป่าไม้

- 1. ส.บง., ส.วส. ทราบ/ดำเนินการ  
ในส่วนที่เกี่ยวข้อง  
- พิจารณาทบทวน รวบรวมข้อมูลเพื่อไปจัดทำ  
ทบทวนต่อไป

๕5 11.01.2567

(นายสุกิจ จันทรทอง)

ผู้อำนวยการองค์การอุตสาหกรรมป่าไม้

## สรุปจำนวนผู้ปฏิบัติงาน (จำแนกตามประเภท)

ประจำเดือน มกราคม 2567

รายการ	จำนวนคน	เงินเดือน (บาท)
พนักงาน	800	23,600,298.50
พนักงานปฏิบัติการ	352	6,766,670.00
พนักงานสัญญาจ้าง	63	922,090.00
พนักงานปฏิบัติการสัญญาจ้าง	120	1,394,350.00
รวมทั้งหมด	1,335	32,683,408.50

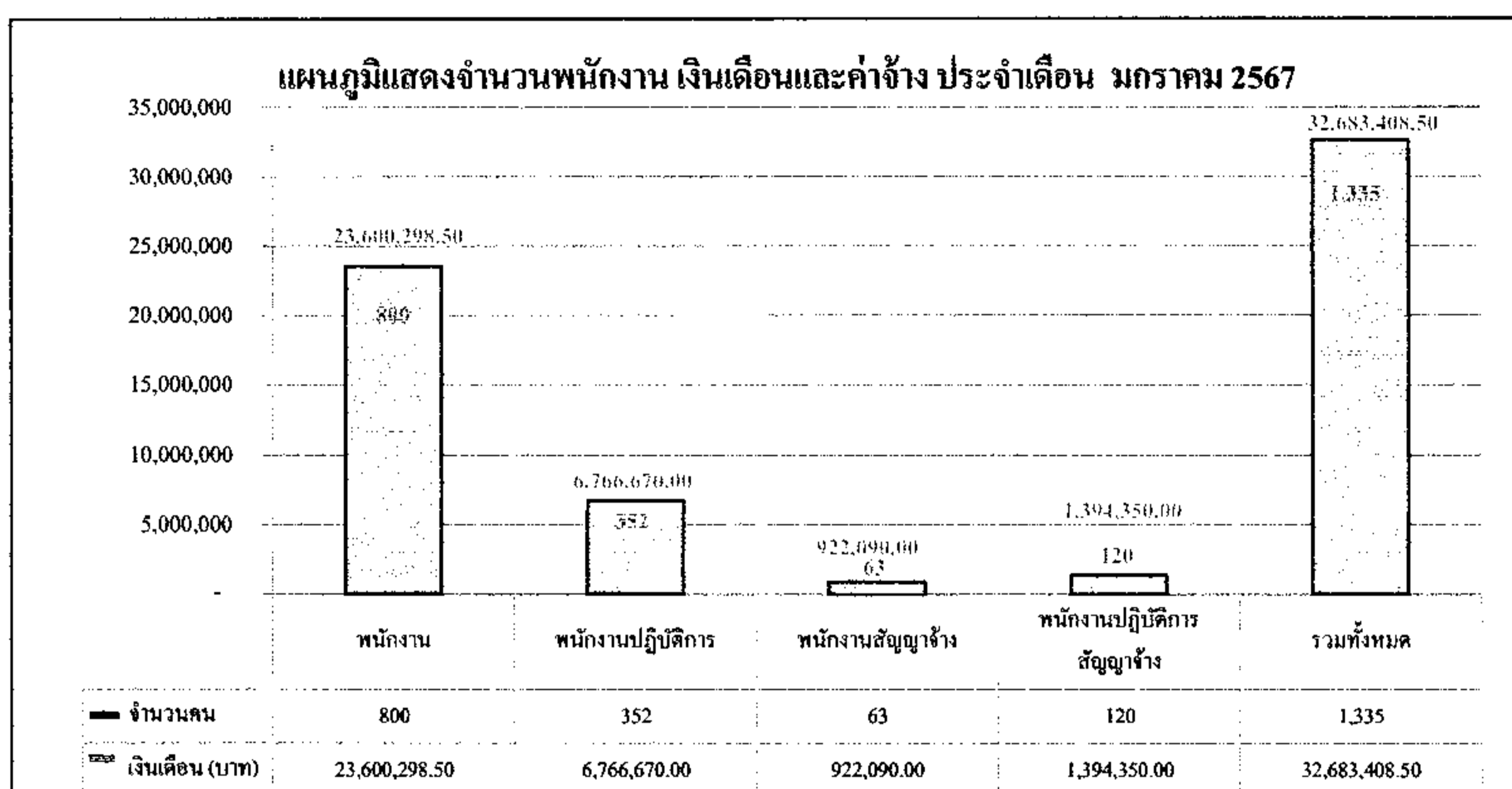

ข้อมูลโดย

งานทะเบียนประวัติ ส่วนบริหารทรัพยากรมนุษย์

ฝ่ายทรัพยากรมนุษย์ สำนักบริหารกลาง

31 มกราคม 2567

## สรุปจำนวนผู้ปฏิบัติงาน องค์การอุตสาหกรรมป่าไม้

2

สังกัด	พนักงาน			พนักงานปฏิบัติการ			ผู้ปฏิบัติงานสัญญาจ้าง						จำนวน (คน)	ค่าจ้าง(บาท)	เฉลี่ย/คน	
	จำนวน (คน)	เงิน (บาท)	เฉลี่ย/คน	จำนวน (คน)	เงิน (บาท)	เฉลี่ย/คน	พนักงานสัญญาจ้าง			พนักงานปฏิบัติการสัญญาจ้าง						
							จำนวน (คน)	เงิน (บาท)	เฉลี่ย/คน	จำนวน (คน)	เงิน (บาท)	เฉลี่ย/คน				
อ.อ.ป.	6	612,038.50	102,006.42	0	-	-	0	-	-	0	-	-	6	0	612,038.50	102,006.42
ส.บ.ก.	36	1,087,370.0	30,204.72	9	182,050.00	20,227.78	9	135,000.00	15,000.00	15,000.00	10,740.00	30	27	1,436,640.00	25,204.21	
ส.ต.ส.	15	486,090.0	32,406.00	0	-	-	3	45,000.00	15,000.00	15,000.00	-	7	11	531,090.00	29,505.00	
ส.บ.ง.	32	872,820.0	27,275.63	0	-	-	3	45,000.00	15,000.00	15,000.00	-	4	31	917,820.00	26,223.43	
ส.น.ส.	19	665,450.0	35,023.68	0	-	-	2	30,000.00	15,000.00	15,000.00	15,890.00	5	17	711,340.00	32,333.64	
ส.ก.ม.	10	286,070.0	28,607.00	1	17,330.00	17,330.00	2	30,000.00	15,000.00	15,000.00	-	9	4	333,400.00	25,646.15	
ส.ว.ส.	19	596,030.0	31,370.00	0	-	-	7	105,000.00	15,000.00	15,000.00	-	13	13	701,030.00	26,962.69	
ส.จ.ต.	17	551,820.0	32,460.00	0	-	-	2	30,000.00	15,000.00	15,000.00	-	5	14	581,820.00	30,622.11	
อ.อ.ป.เหนือบน	167	4,832,230.0	28,935.51	68	1,312,500.00	19,301.47	9	126,000.00	14,000.00	14,000.00	11,683.33	206	72	6,656,280.00	24,029.89	
อ.อ.ป.เหนือล่าง	91	2,511,920.0	27,603.52	45	848,430.00	18,854.00	1	15,000.00	15,000.00	15,000.00	11,651.43	109	41	3,538,470.00	23,433.58	
อ.อ.ป.กลาง	100	2,780,090.0	27,800.90	45	839,890.00	18,664.22	6	90,000.00	15,000.00	15,000.00	11,569.50	123	48	3,941,370.00	23,048.95	
อ.อ.ป.ตะวันออก	113	3,149,750.0	27,873.89	34	633,350.00	18,627.94	4	55,740.00	13,935.00	13,935.00	11,262.86	102	56	3,917,680.00	24,795.44	
อ.อ.ป.ใต้	84	2,303,650.0	27,424.40	45	858,010.00	19,066.89	9	125,350.00	13,927.78	13,927.78	11,743.08	95	56	3,439,670.00	22,779.27	
ส.ค.ช.	74	2,378,140.0	32,137.03	105	2,075,110.00	19,762.95	1	15,000.00	15,000.00	15,000.00	11,540.69	163	46	4,802,930.00	22,980.53	
ส.ค.น.	17	486,830.0	28,637.06	0	-	-	5	75,000.00	15,000.00	15,000.00	-	12	10	561,830.00	25,537.73	
<b>รวม</b>	<b>800</b>	<b>23,600,298.50</b>	<b>29,500.37</b>	<b>352</b>	<b>6,766,670.00</b>	<b>19,223.49</b>	<b>63</b>	<b>922,090.00</b>	<b>206,862.78</b>	<b>206,862.78</b>	<b>11,619.58</b>	<b>889</b>	<b>446</b>	<b>32,683,408.50</b>	<b>24,481.95</b>	

ข้อมูลโดย

งานทะเบียนประวัติ ส่วนบริหารทรัพยากรมนุษย์  
ฝ่ายทรัพยากรมนุษย์ สำนักบริหารกลาง

31 มกราคม 2567



แผนภูมิแสดงจำนวนผู้ปฏิบัติงานรายสัปดาห์  
ประจำเดือน มกราคม 2567

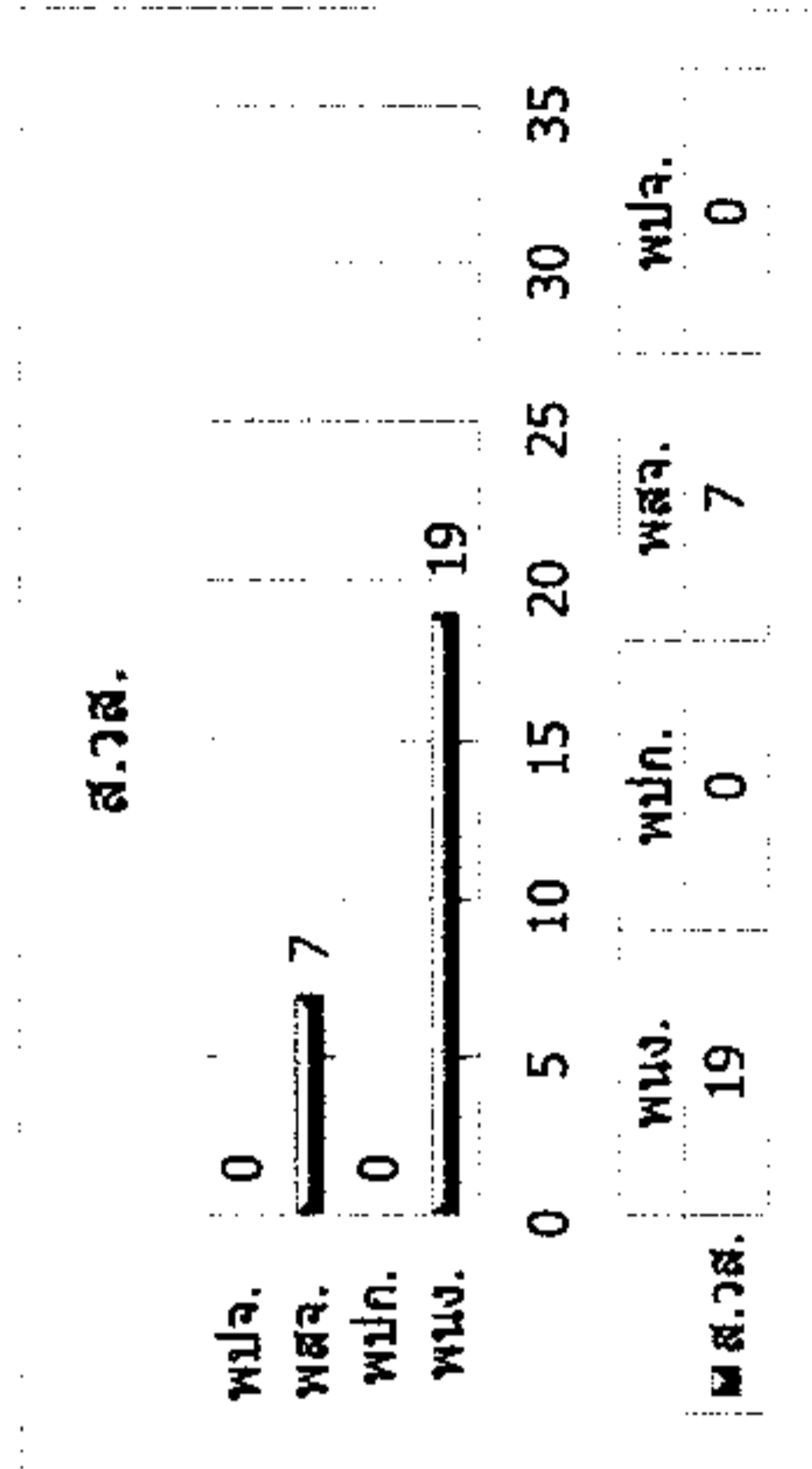
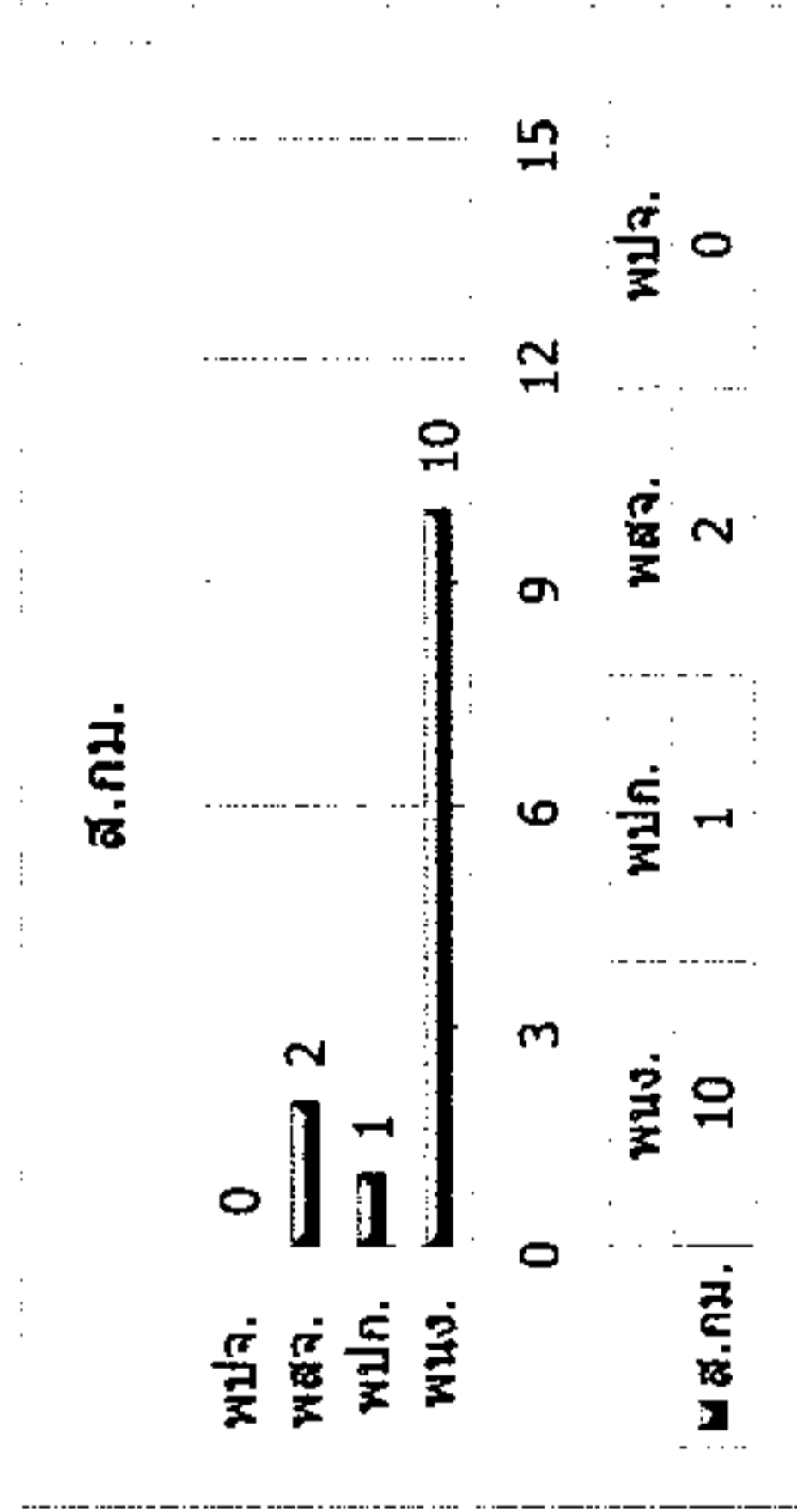
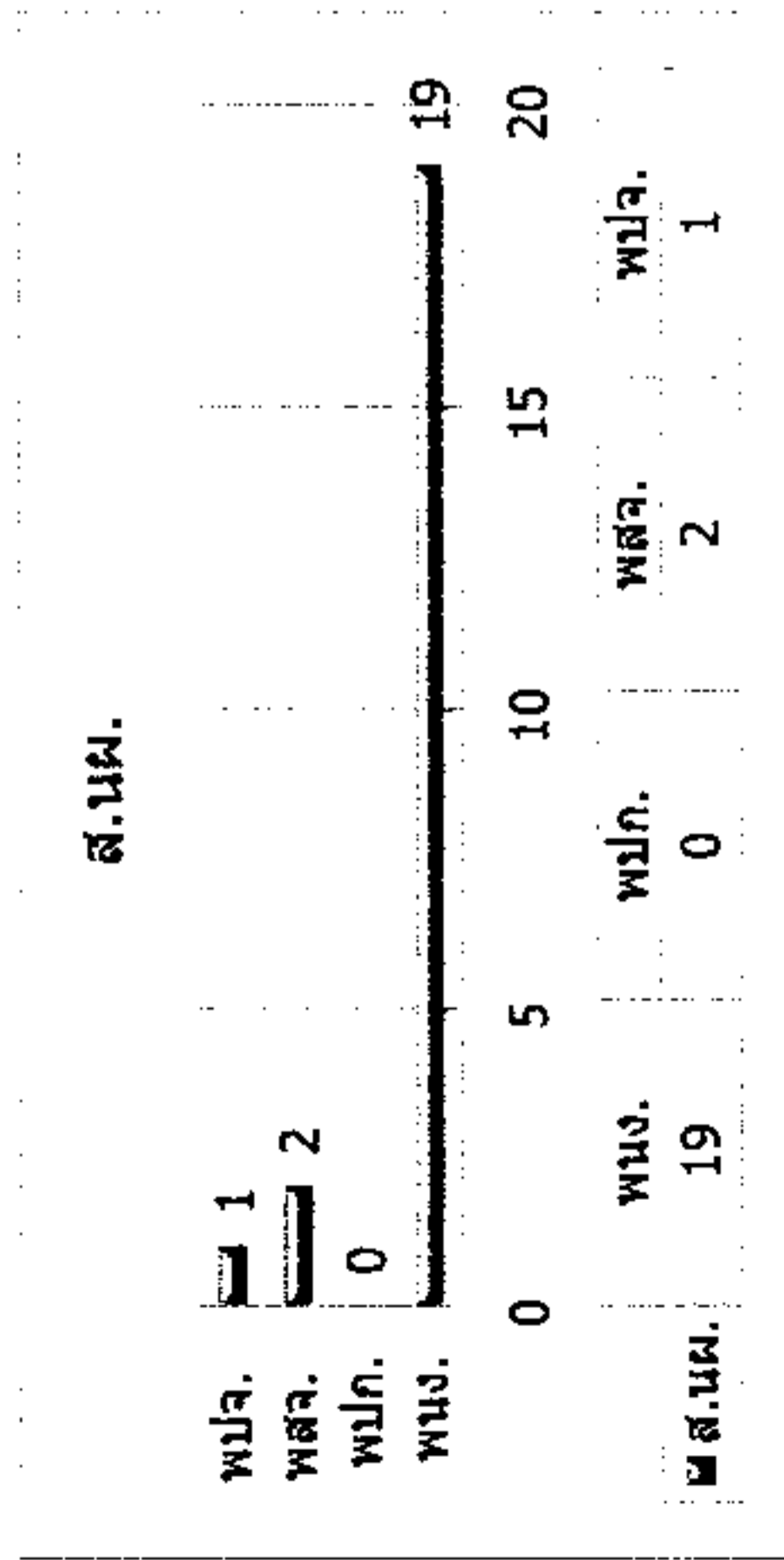
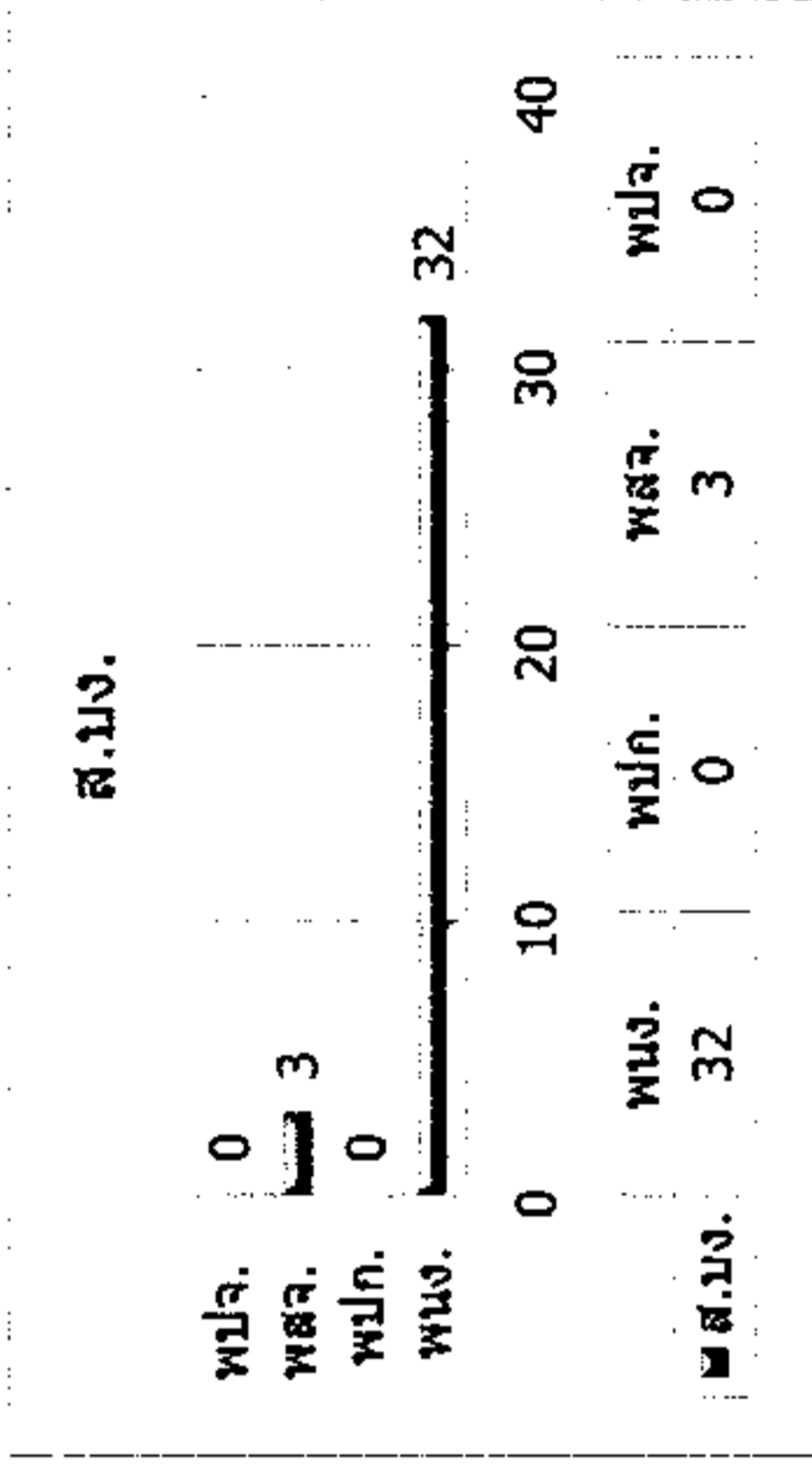
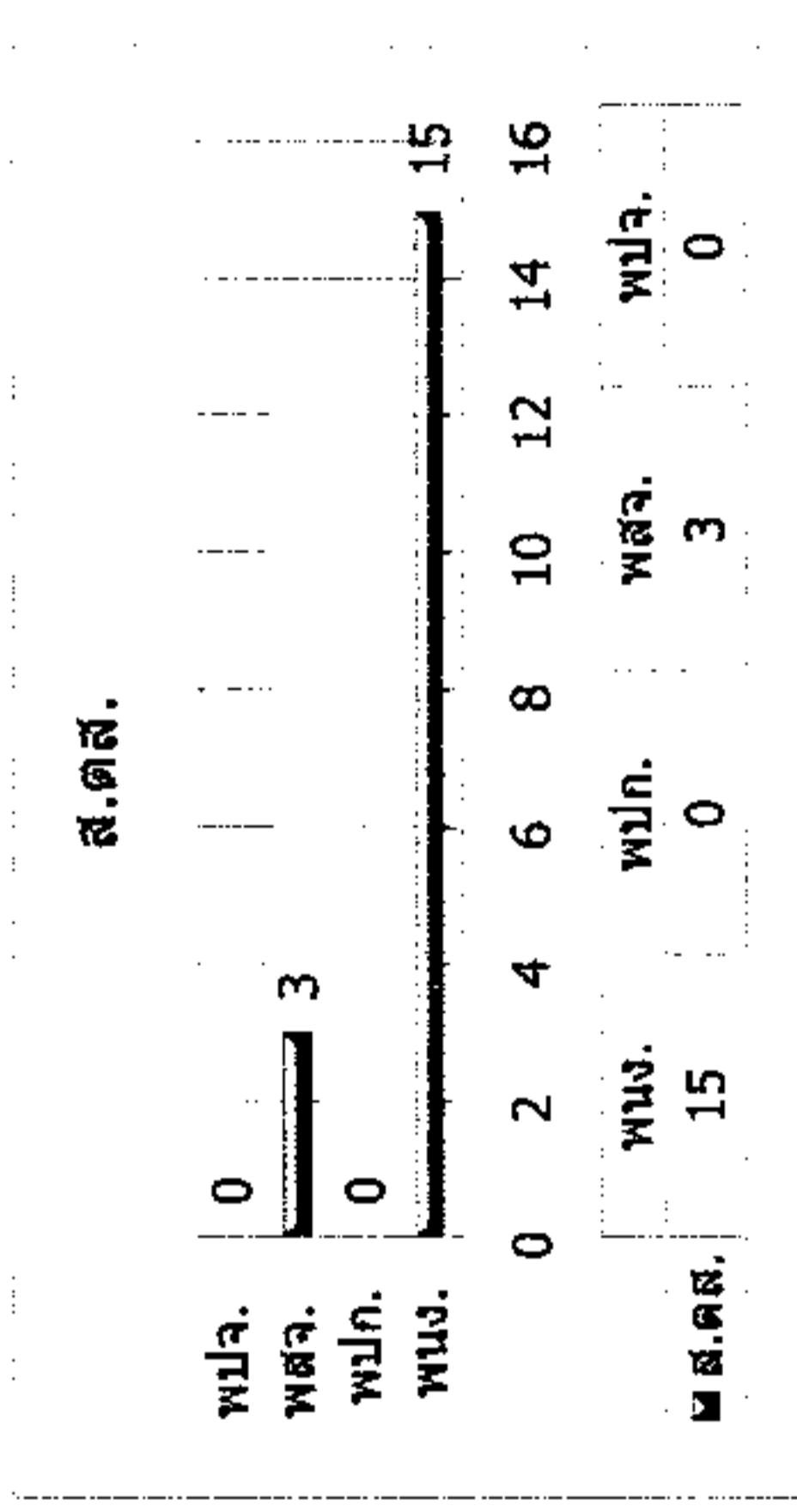
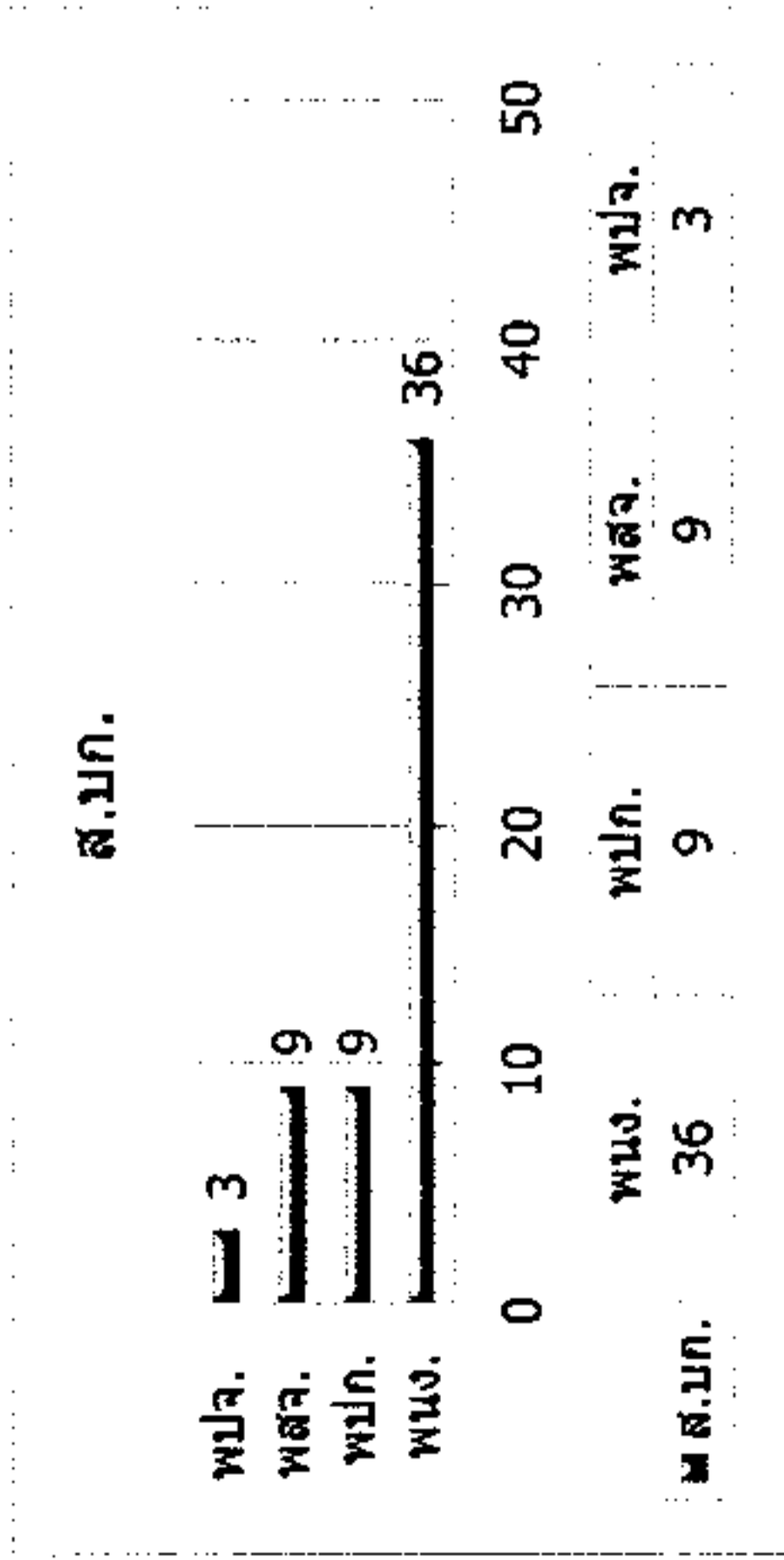

แผนภูมิแสดงจำนวนผู้ปฏิบัติงานรายสัปดาห์

ประจำเดือน มกราคม 2567

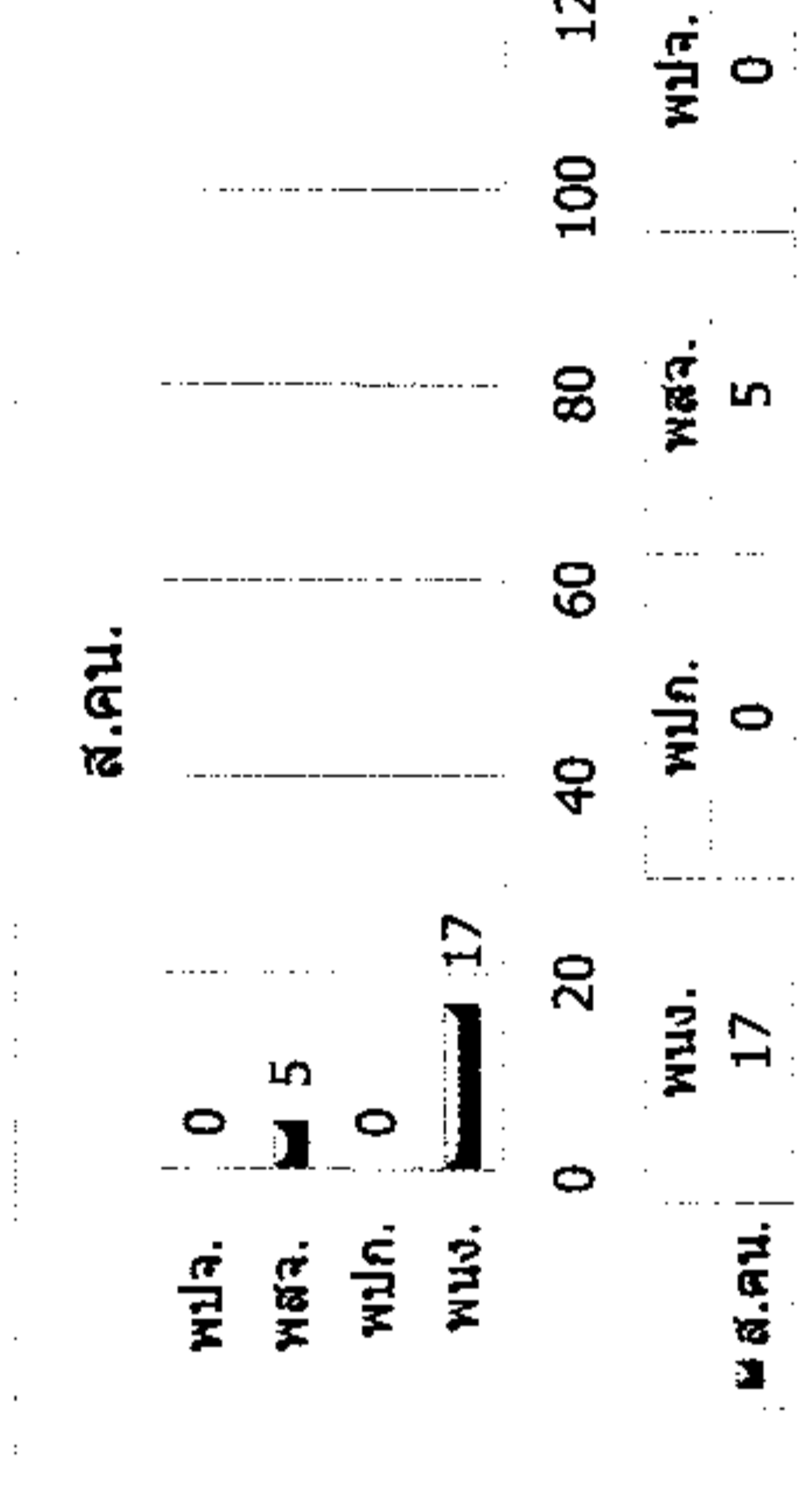
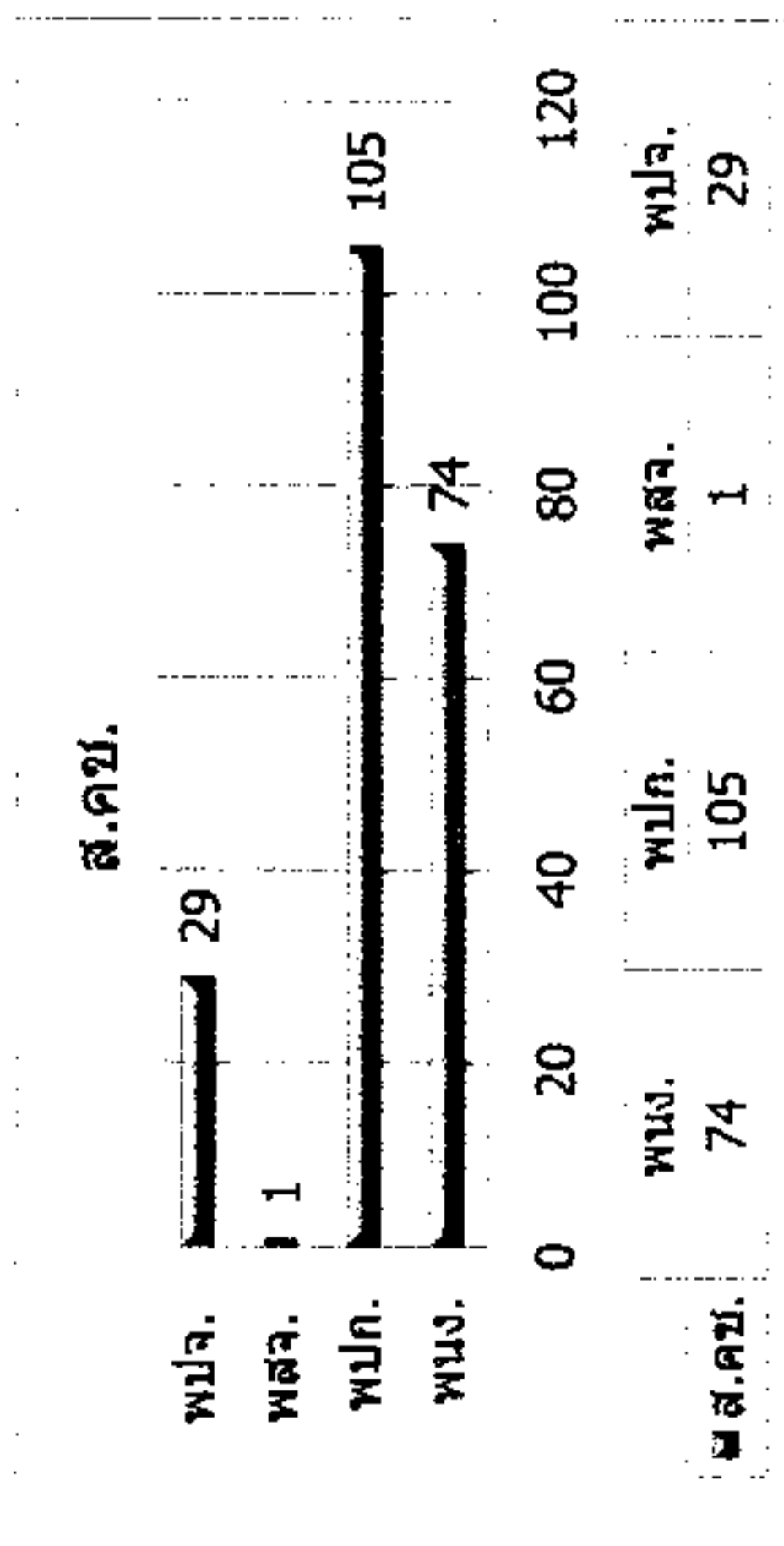
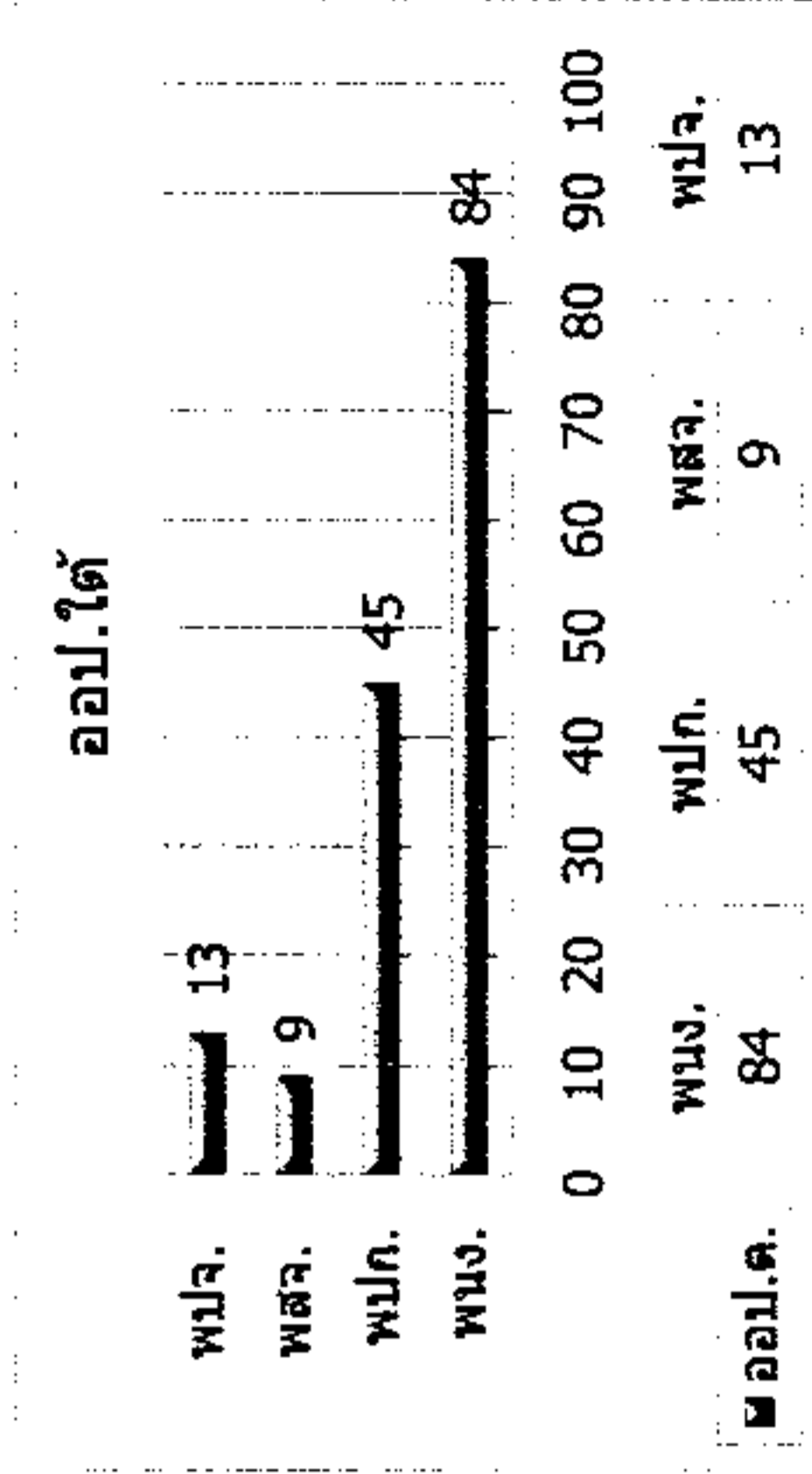
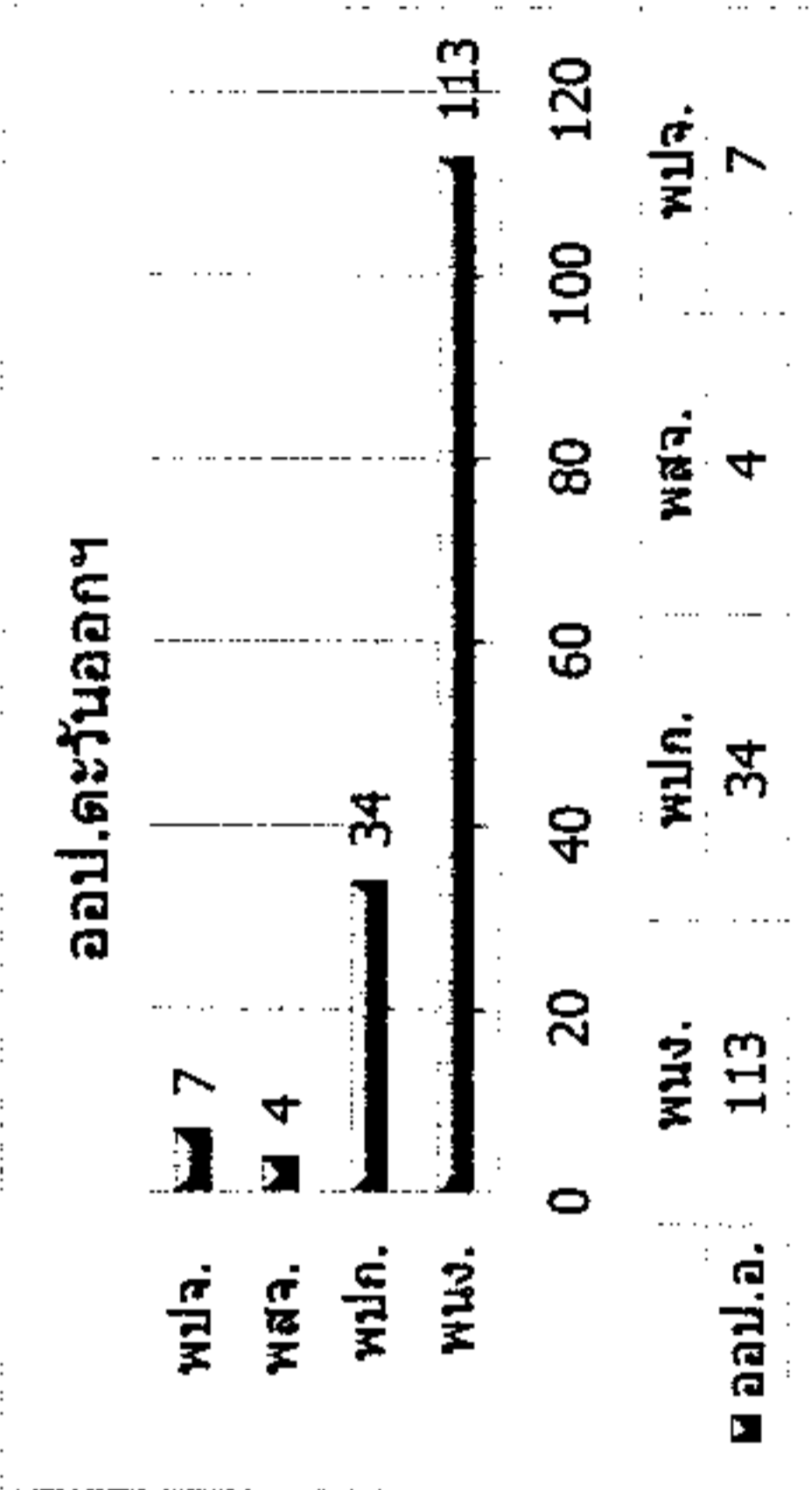
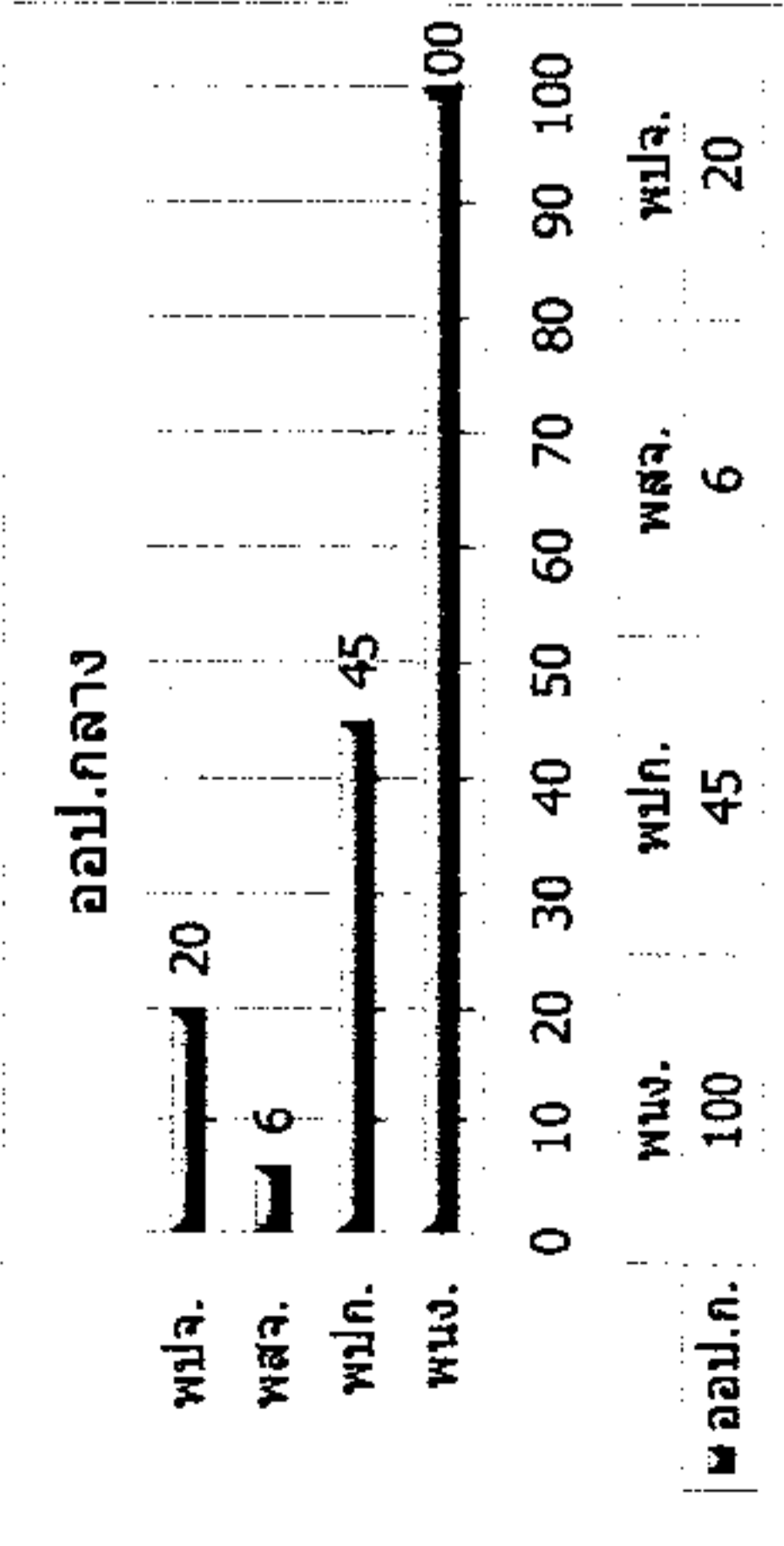
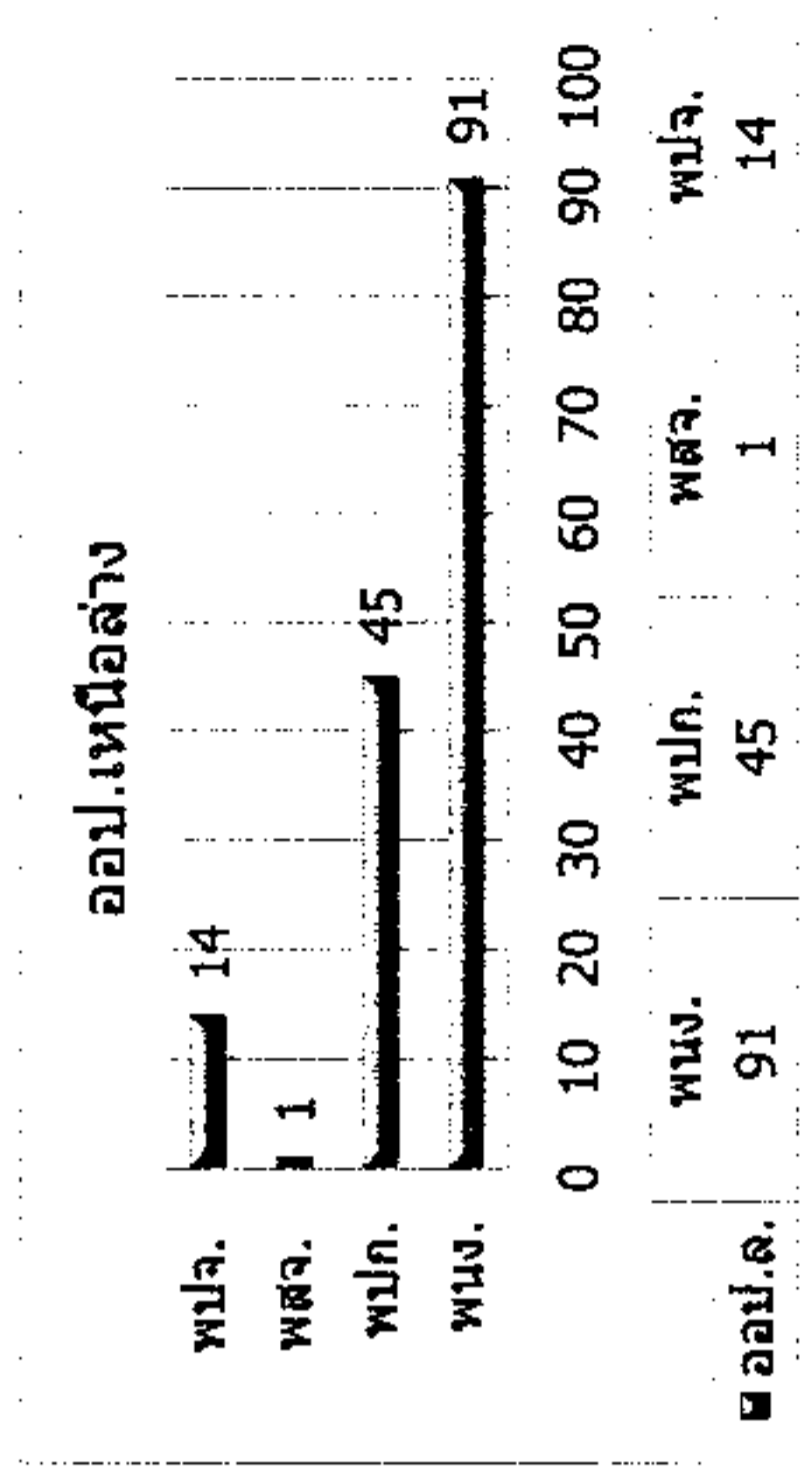
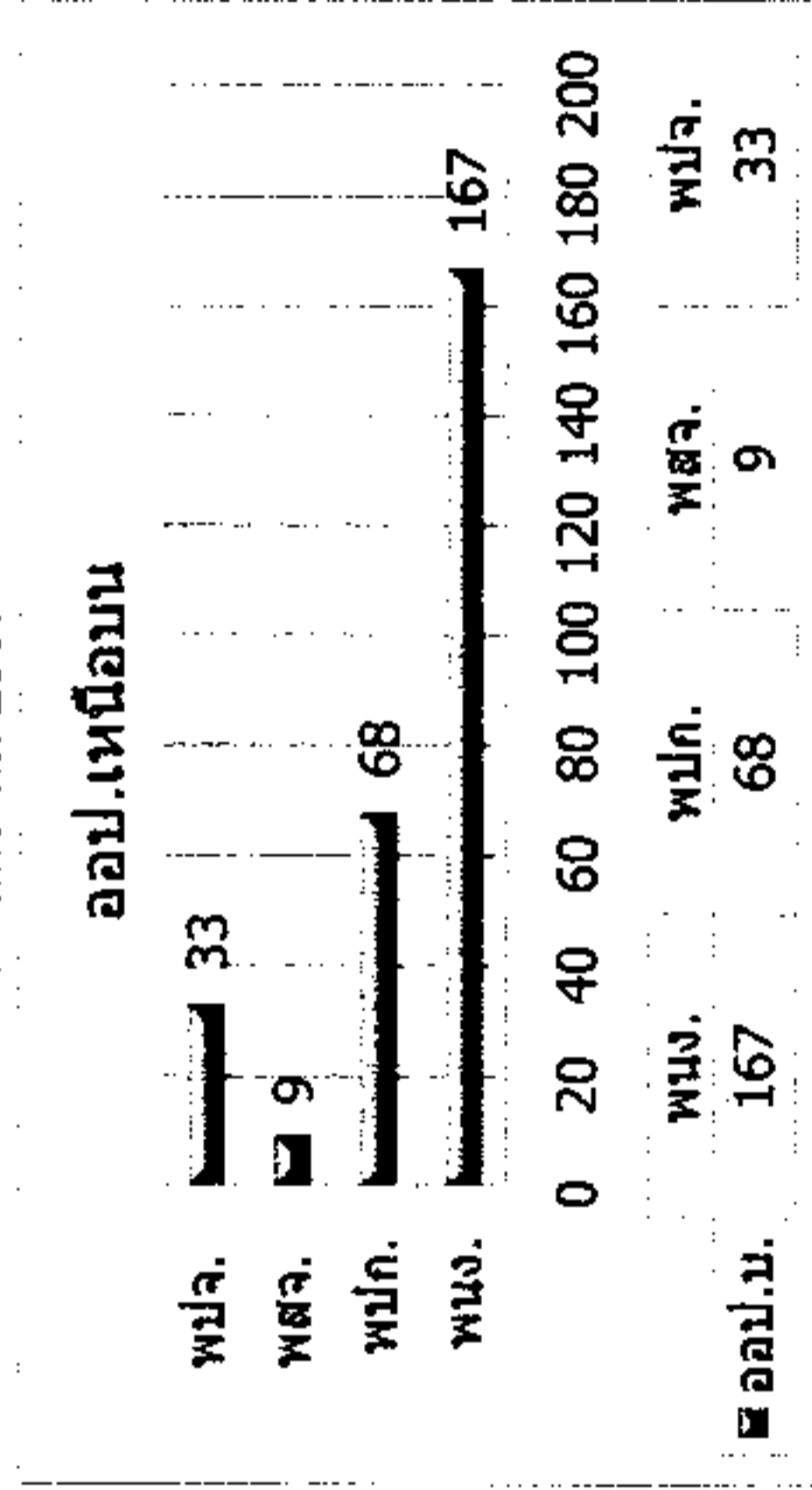
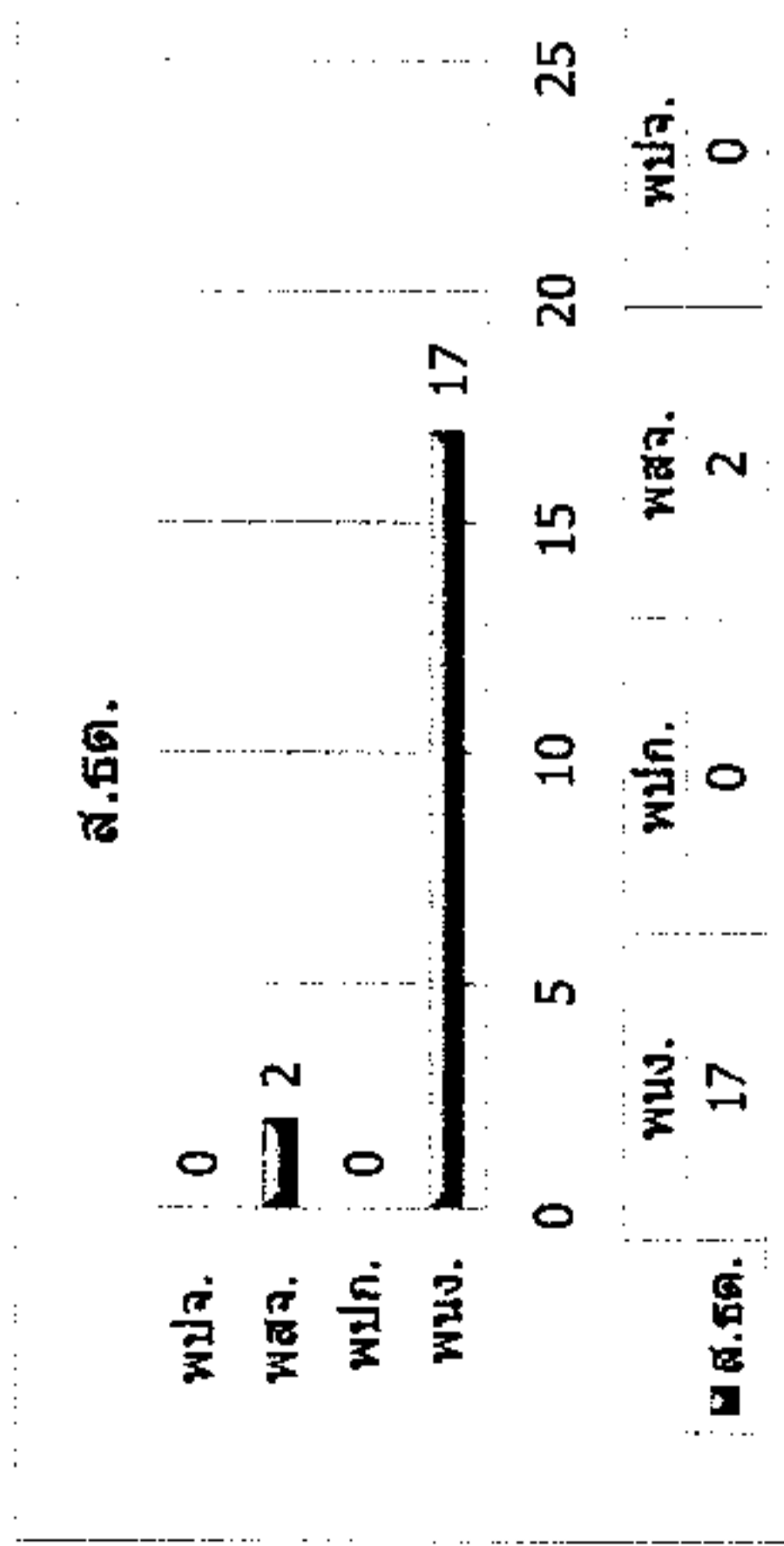

ชื่อกลุ่มระดับของตำแหน่ง	ชื่อตำแหน่ง	ระดับ/ ชั้น	จำนวน ผู้ปฏิบัติงาน ต้นเดือน (คน)	การหมุนเวียนระหว่างปี								จำนวน ผู้ปฏิบัติงาน สิ้นเดือน (คน)							
				จ้าง/ กลับ	บรรจุเป็นพนักงาน		แต่งตั้ง/เลื่อนระดับ		ลาออก/ เลิกจ้าง	ไล่ออก/ ให้ออก	เสียชีวิต		เกษียณอายุ	เกษียณอายุ ก่อนกำหนด					
				เพิ่ม	ลด	เพิ่ม	ลด	เพิ่ม	ลด										
กลุ่มผู้บริหารระดับสูง	ผู้อำนวยการ (11)	11	1																1
กลุ่มผู้บริหารระดับสูง	รองผู้อำนวยการ (10)	10	3																3
กลุ่มงานบริหารและบริหาร	ผู้อำนวยการสำนัก (9)	9	16																16
กลุ่มงานบริหารและบริหาร	หัวหน้าฝ่าย (8)	8	34																34
กลุ่มงานบริหารและบริหาร	ผู้จัดการ/หัวหน้าส่วน (7)	7	65			1													66
กลุ่มงานบริหารและบริหาร	หัวหน้างาน (6)	6	257			1	1	1	1										256
กลุ่มงานวิชาชีพ	พนักงาน (5)	5	123			4	1	1	1										125
กลุ่มงานวิชาชีพ	พนักงาน (4)	4	117			9	4	1	1										121
กลุ่มงานวิชาชีพ	พนักงาน (3)	3	131				9												122
กลุ่มงานทั่วไป	พนักงาน (2)	2	33																33
กลุ่มงานทั่วไป	พนักงาน (1)	1	23																23
กลุ่มงานปฏิบัติการ	พนักงานปฏิบัติการ (6)	(6)	58																58
กลุ่มงานปฏิบัติการ	พนักงานปฏิบัติการ (5)	(5)	145																145
กลุ่มงานปฏิบัติการ	พนักงานปฏิบัติการ (4)	(4)	22																22
กลุ่มงานปฏิบัติการ	พนักงานปฏิบัติการ (3)	(3)	112																112
กลุ่มงานปฏิบัติการ	พนักงานปฏิบัติการ (2)	(2)	15																15
กลุ่มงานทั่วไป	พลจ.	0	49													3			63
กลุ่มงานปฏิบัติการ	พลจ.	0	120																120
			<b>1,324</b>			<b>17</b>	<b>0</b>	<b>0</b>	<b>15</b>	<b>15</b>	<b>6</b>	<b>0</b>	<b>0</b>	<b>0</b>	<b>0</b>	<b>0</b>	<b>0</b>	<b>0</b>	<b>1,335</b>

หมายเหตุ :

- 1 นิติกร (ระดับ 7) ส.กม. 1 คน
- 2 หัวหน้างาน (ระดับ 6) ออป.กลาง 1 คน
- 3 หัวหน้างาน (ระดับ 6) ออป.ตะวันออก 1 คน
- 4 พนักงาน (ระดับ 5) ส.ตส., ส.กม. 4 คน
- 5 พนักงาน (ระดับ 5) ออป.กลาง 1 คน
- 6 พนักงาน (ระดับ 4) ส.คช. 9 คน
- 7 พนักงาน (ระดับ 4) ออป.เหนือล่าง 1 คน
- 8 พนักงานสัญญาจ้าง ส.บก., ส.ตส., ส.กม., ส.วส., ส.ธต., ออป.เหนือล่าง, 17 คน
- 9 พนักงานสัญญาจ้าง ส.บก., ส.นผ., ส.วส. 3 คน

ข้อมูลโดย

งานทะเบียนประวัติ ส่วนบริหารทรัพยากรมนุษย์  
ฝ่ายทรัพยากรมนุษย์ สำนักบริหารกลาง

31 มกราคม 2567



แผนภูมิแสดงจำนวนผู้ปฏิบัติงานเปรียบเทียบระหว่าง

ธันวาคม 2566 - มกราคม 2567

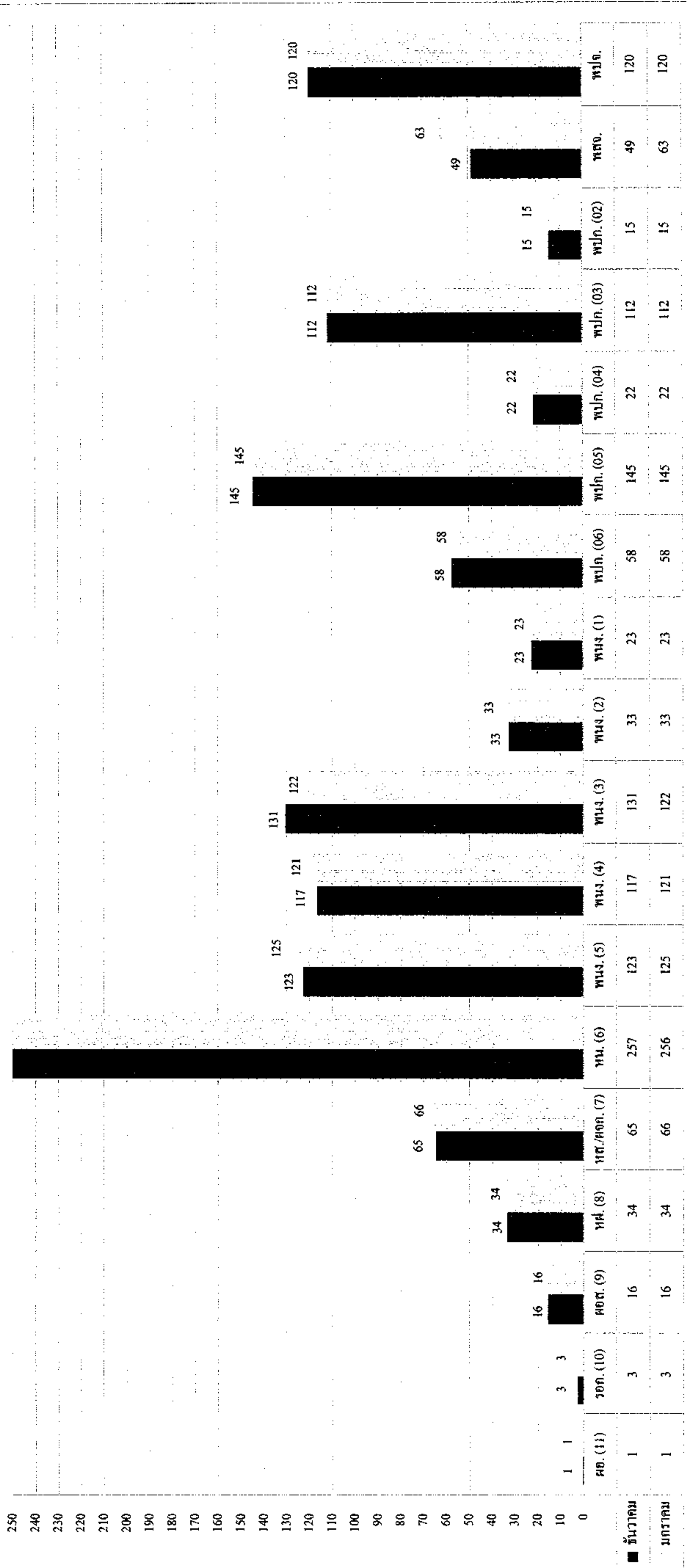

สรุปจำนวนผู้ปฏิบัติงาน อ.อ.ป. แยกตามระดับและเงินเดือน

สังกัด	ระดับ 11	ระดับ 10	ระดับ 9	ระดับ 8	ระดับ 7	ระดับ 6	ระดับ 5	ระดับ 4	ระดับ 3	ระดับ 2	ระดับ 1	ขั้น 6	ขั้น 5	ขั้น 4	ขั้น 3	ขั้น 2	สัญญาจ้าง	รวม	รวมเงินเดือน	เฉลี่ย/คน
อ.อ.ป.	1	3	2															6	612,038.50	102,006.42
ส.บ.ก.			1	3	5	10	6	8	2	0	1	0	4	4	1		12	57	1,436,640	25,204.21
ส.ต.ส.			1	2	3	6	3	0	0	0	0	0	0	0	0		3	18	531,090	29,505.00
ส.บ.ง.			1	2	4	10	4	4	7	0	0	0	0	0	0		3	35	917,820	26,223.43
ส.น.ผ.			1	3	6	2	4	3	0	0	0	0	0	0	0		3	22	711,340	32,333.64
ส.ก.ม.			1	2	1	3	2	1	0	0	0	0	0	0	1		2	13	333,400	25,646.15
ส.ว.ส.			1	2	4	6	0	5	1	0	0	0	0	0	0		7	26	701,030	26,962.69
ส.อ.ต.			1	1	4	6	4	1	0	0	0	0	0	0	0		2	19	581,820	30,622.11
ออป.เหนือบม			1	3	7	49	29	25	36	9	8	19	45	1	2	1	42	277	6,656,280	24,029.89
ออป.เขมือล่าง			1	3	6	30	10	8	17	11	5	11	34	0	0		15	151	3,538,470	23,433.58
ออป.กลาง			1	3	6	44	22	6	13	2	3	10	19	9	7		26	171	3,941,370	23,048.95
ออป.ตะวันออกฯ			1	3	7	36	13	27	20	5	1	9	18	0	7		11	158	3,917,680	24,795.44
ออป.ใต้			1	3	5	32	13	3	16	6	5	7	18	0	18	2	22	151	3,439,670	22,779.27
ส.ค.ช.			1	2	5	16	15	28	7	0	0	2	7	8	76	12	30	209	4,802,930	22,980.53
ส.ค.น.			1	2	3	6	0	2	3	0	0	0	0	0	0		5	22	561,830	25,537.73
รวม (คน)	1	3	16	34	66	256	125	121	122	33	23	58	145	22	112	15	183	1,335	32,683,408.50	24,481.95
รวม (เงิน)	206,178.50	267,930	1,003,670	1,674,530	2,756,170	8,439,900	3,334,750	2,739,770	2,158,920	562,430	456,050	937,070	2,911,740	484,510	2,183,560	249,790	2,316,440			
เฉลี่ย/คน	206,178.50	89,310	62,729	49,251	41,760	32,968	26,678	22,643	17,696	17,043	19,828	16,156	20,081	22,023	19,496	16,653	12,658			

ข้อมูลโดย  
งานทะเบียนประวัติ ส่วนบริหารทรัพยากรมนุษย์  
ฝ่ายทรัพยากรมนุษย์ สำนักบริหารกลาง  
31 มกราคม 2567

## สรุปจำนวนผู้ปฏิบัติงานเปรียบเทียบรายเดือน

9

วัน/เดือน/ปี	พนักงานและพนักงานปฏิบัติการ			สัญญาจ้าง			รวมทั้งสิ้น			ผลต่าง		
	จำนวน (คน)	เงินเดือน (บาท)	เฉลี่ย/คน (บาท)	จำนวน (คน)	เงินเดือน (บาท)	เฉลี่ย/คน (บาท)	จำนวน (คน)	เงินเดือน (บาท)	เฉลี่ย/คน (บาท)	จำนวน (คน)	เงินเดือน บาท	ร้อยละ
31-ม.ค.-66	1,144	28,450,120.00	24,868.99	196	2,520,170	12,858.01	1,340	30,970,290.00	23,112.16	9	142,110.00	0.4610
28-ก.พ.-66	1,148	28,502,540.00	24,828.00	192	2,455,910	12,791.20	1,340	30,958,450.00	23,103.32	0	-11,840.00	-0.0382
31-มี.ค.-66	1,170	28,833,880.00	24,644.34	179	2,220,380	12,404.36	1,349	31,054,260.00	23,020.21	9	95,810.00	0.3095
28-เม.ย.-66	1,173	30,960,900.00	26,394.63	177	2,255,040	12,740.34	1,350	33,215,940.00	24,604.40	1	2,161,680.00	6.9610
31-พ.ค.-66	1,172	30,924,030.00	26,385.69	178	2,257,260	12,681.24	1,350	33,181,290.00	24,578.73	0	-34,650.00	-0.1043
30-มิ.ย.-66	1,174	30,971,098.50	26,380.83	182	2,310,850	12,696.98	1,356	33,281,948.50	24,544.21	6	100,658.50	0.3034
27-ก.ค.-66	1,174	30,994,818.50	26,401.04	182	2,306,590	12,673.57	1,356	33,301,408.50	24,558.56	0	19,460.00	0.0585
31-ส.ค.-66	1,174	30,994,818.50	26,401.04	182	2,306,590	12,673.57	1,356	33,301,408.50	24,558.56	0	0.00	0.0000
29-ก.ย.-66	1,174	30,994,818.50	26,401.04	182	2,306,590	12,673.57	1,356	33,301,408.50	24,558.56	0	0.00	0.0000
31-ต.ค.-66	1,159	30,547,198.50	26,356.51	176	2,218,540	12,605.34	1,335	32,765,738.50	24,543.62	-21	-535,670.00	-1.6086
30-พ.ย.-66	1,162	30,570,678.50	26,308.67	171	2,148,160	12,562.34	1,333	32,718,838.50	24,545.27	-23	-582,570.00	-1.7494
25-ธ.ค.-66	1,155	30,436,668.50	26,352.09	169	2,113,700	12,507.10	1,324	32,550,368.50	24,584.87	-9	-215,370.00	-0.6573
31-ม.ค.-67	1,152	30,366,968.50	26,360.22	183	2,316,440	12,658.14	1,335	32,683,408.50	24,481.95	11	133,040.00	0.4087

ข้อมูลโดย

งานทะเบียนประวัติ ส่วนบริหารทรัพยากรมนุษย์

ฝ่ายทรัพยากรมนุษย์ สำนักบริหารกลาง

31 มกราคม 2567