



บันทึกข้อความ

ส่วนราชการ สำนักบริหารกลาง (ฝ่ายทรัพยากรมนุษย์) โทร. 1138

ที่ ทส 1401/552

วันที่ 2 มีนาคม 2567

เรื่อง สรุปจำนวนผู้ปฏิบัติงานเงินเดือนและค่าจ้าง ณ วันที่ 29 กุมภาพันธ์ 2567

เรียน ผู้อำนวยการ

ด้วยสำนักบริหารกลางได้จัดทำข้อมูลเกี่ยวกับจำนวนผู้ปฏิบัติงาน องค์การอุตสาหกรรมป่าไม้ ได้แก่ พนักงาน, พนักงานปฏิบัติการ, พนักงานสัญญาจ้าง และพนักงานปฏิบัติการสัญญาจ้าง รวมทั้งค่าใช้จ่ายประจำเดือน (เงินเดือนและค่าจ้าง) ณ วันที่ 29 กุมภาพันธ์ 2567 สรุปได้ ดังนี้

ประเภท ผู้ปฏิบัติงาน	สรุปจำนวน ณ 31 ม.ค. 67		จ้าง ใหม่	บรรจุ		เหตุผลที่ออกจากงาน				สรุปจำนวน ณ 29 ก.พ. 67	
	จำนวน (คน)	เงินเดือน/ค่าจ้าง (บาท)		เพิ่ม	ลด	ลาออก/ เลิกจ้าง	ให้ออก/ ไล่ออก	เสียชีวิต	เกษียณ อายุ	จำนวน (คน)	เงินเดือน/ค่าจ้าง (บาท)
ผอ.อป.	1	206,178.50								1	206,178.50
รอง.ผอ.	3	267,930.00								3	267,930.00
พнг.	796	23,126,190.00		30				1		825	23,536,300.00
พปก.	352	6,766,670.00		2			2			352	6,751,760.00
พสจ.	63	922,090.00	1		30					34	496,090.00
พปจ.	120	1,394,350.00			2					118	1,368,970.00
รวม	1,335	32,683,408.50	1	32	32	-	2	1	-	1,333	32,627,228.50

หมายเหตุ : 1. จ้างใหม่ 1 คน

- พสจ. ส.คช. 1 คน

2. บรรจุ 32 คน

- พнг. (ระดับ 3) ส.บก., ส.ตส., สบง., ส.วส., ออป.เหนือบน, ออป.ใต้, ส.คน. 27 คน

- พнг. (ระดับ 2) ออป.เหนือบน, ออป.ใต้ 3 คน

- พปก. (06) ส.คช. 2 คน

3. ให้ออก/ไล่ออก 2 คน

- พปก. (05) ออป.เหนือบน 1 คน

- พปก. (03) ส.คช. 1 คน

4. เสียชีวิต 1 คน

- พнг. (ระดับ 5) ออป.ใต้ 1 คน

5. แต่งตั้ง/เลื่อนระดับ 4 คน

- พнг. (ระดับ 5) ออป.ใต้ 2 คน

- พнг. (ระดับ 4) ออป.ตะวันออกฯ 1 คน

- พнг. (ระดับ 3) ออป.ตะวันออกฯ 1 คน



บันทึกข้อความ

ส่วนราชการ

-2-

ที่ -

วันที่

เรื่อง สรุปจำนวนผู้ปฏิบัติงานเงินเดือนและค่าจ้าง ณ วันที่ 29 กุมภาพันธ์ 2567

6. ค่าใช้จ่าย (ย้อนหลัง 3 เดือน)

- 25 ธ.ค. 66	32,550,368.50	ค่าใช้จ่าย ลดลง	-215,370.00	คิดเป็นร้อยละ	0.6573
- 31 ม.ค. 67	32,683,408.50	ค่าใช้จ่าย เพิ่มขึ้น	133,040.00	คิดเป็นร้อยละ	0.4087
- 29 ก.พ. 67	32,627,228.50	ค่าใช้จ่าย ลดลง	-56,180.00	คิดเป็นร้อยละ	0.1719

ส.บก. จึงขอเรียนผู้อำนวยการเพื่อโปรดทราบสรุปจำนวนผู้ปฏิบัติงานเงินเดือนและค่าจ้าง ณ วันที่ 29 กุมภาพันธ์ 2567 และเห็นควรแจ้ง

- (1) ส.บง. เพื่อใช้ประกอบการดำเนินงานด้านบัญชี/การเงิน
- (2) ส.วส. เพื่อนำข้อมูลเผยแพร่ลงในเว็บไซต์ อ.อ.ป.

จึงเรียนมาเพื่อโปรดทราบและพิจารณา

(นายธีระยุทธ กลัดพรหม)
ผู้อำนวยการสำนักบริหารกลาง

(นายประสิทธิ์ เกิดโต)
รองผู้อำนวยการองค์การอุตสาหกรรมป่าไม้

- พ.อ. ส.ม., ส.วส. ทราบ/ดำเนินการ
ใน ส.บง. ให้แล้ว
- ทำเรื่องพร้อมขอ ๗๐.๐๐๗. เพื่อโปรดทราบด้วย

ส.ก. 2507
(นายสุกิจ จันทรทอง)

ผู้อำนวยการองค์การอุตสาหกรรมป่าไม้

รับที่ 1305
1/3/67
๘๔/ป.

สรุปจำนวนผู้ปฏิบัติงาน (จำแนกตามประเภท)

ประจำเดือน กุมภาพันธ์ 2567

รายการ	จำนวนคน	เงินเดือน (บาท)
พนักงาน	829	24,010,408.50
พนักงานปฏิบัติการ	352	6,751,760.00
พนักงานสัญญาจ้าง	34	496,090.00
พนักงานปฏิบัติการสัญญาจ้าง	118	1,368,970.00
รวมทั้งหมด	1,333	32,627,228.50

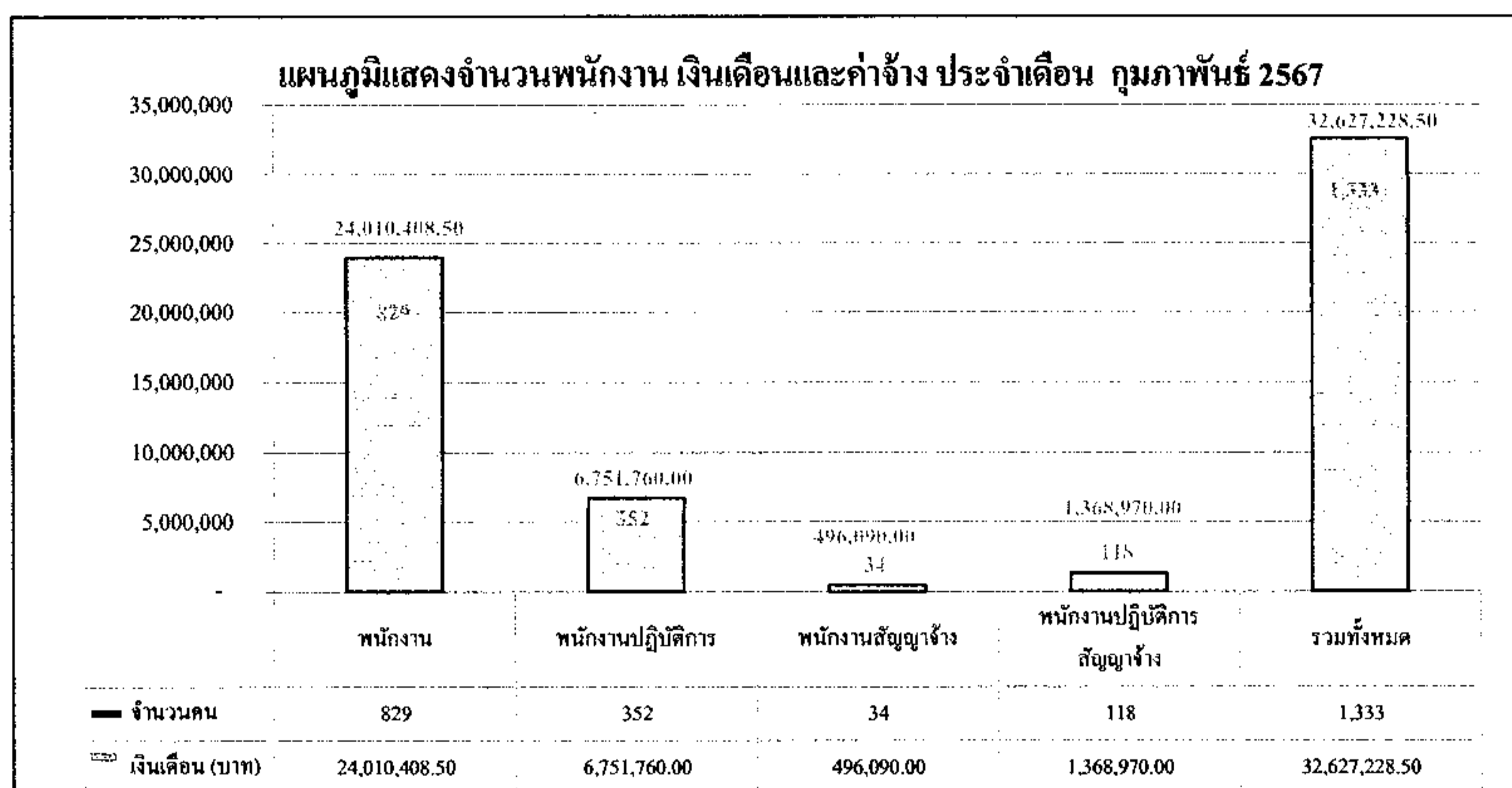

ข้อมูลโดย

งานทะเบียนประวัติ ส่วนบริหารทรัพยากรมนุษย์

ฝ่ายทรัพยากรมนุษย์ สำนักบริหารกลาง

29/02/2567

สรุปจำนวนผู้ปฏิบัติงาน องค์การอุตสาหกรรมป่าไม้

2

สังกัด	พนักงาน			พนักงานปฏิบัติการ			ผู้ปฏิบัติงานสัญญาจ้าง						จำนวน (คน)	ค่าใช้จ่าย(บาท)	เฉลี่ย/คน
	จำนวน (คน)	เงิน (บาท)	เฉลี่ย/คน	จำนวน (คน)	เงิน (บาท)	เฉลี่ย/คน	พนักงานสัญญาจ้าง			พนักงานปฏิบัติการสัญญาจ้าง					
							จำนวน (คน)	เงิน (บาท)	เฉลี่ย/คน	จำนวน (คน)	เงิน (บาท)	เฉลี่ย/คน			
อ.อ.ป.	6	612,038.50	102,006.42	0	-	-	0	-	-	0	-	-	6	612,038.50	102,006.42
ส.น.ก.	42	1,177,370.0	28,032.62	9	182,050.00	20,227.78	3	45,000.00	15,000.00	3	32,220.00	10,740.00	30	1,436,640.00	25,204.21
ส.ต.ส.	17	516,090.0	30,358.24	0	-	-	1	15,000.00	15,000.00	0	-	-	7	531,090.00	29,505.00
ส.น.ง.	34	902,820.0	26,553.53	0	-	-	1	15,000.00	15,000.00	0	-	-	4	917,820.00	26,223.43
ส.น.ผ.	19	665,450.0	35,023.68	0	-	-	2	30,000.00	15,000.00	1	15,890.00	15,890.00	5	711,340.00	32,333.64
ส.ก.ม.	10	286,070.0	28,607.00	1	17,330.00	17,330.00	2	30,000.00	15,000.00	0	-	-	9	333,400.00	25,646.15
ส.ว.ส.	24	671,030.0	27,959.58	0	-	-	2	30,000.00	15,000.00	0	-	-	13	701,030.00	26,962.69
ส.จ.ต.	17	551,820.0	32,460.00	0	-	-	2	30,000.00	15,000.00	0	-	-	5	581,820.00	30,622.11
อ.บ.พ.นิย.บ.น	174	4,931,230.0	28,340.40	67	1,290,580.00	19,262.39	2	27,000.00	13,500.00	33	385,550.00	11,683.33	204	6,634,360.00	24,037.54
อ.บ.พ.นิย.ล.ง.	91	2,511,920.0	27,603.52	45	848,430.00	18,854.00	1	15,000.00	15,000.00	14	163,120.00	11,651.43	110	3,538,470.00	23,433.58
อ.บ.ก.ต.ง.	100	2,780,090.0	27,800.90	45	839,890.00	18,664.22	6	90,000.00	15,000.00	20	231,390.00	11,569.50	123	3,941,370.00	23,048.95
อ.บ.ต.ช.ว.น.อ.ก.ย.	113	3,149,750.0	27,873.89	34	633,350.00	18,627.94	4	55,740.00	13,935.00	7	78,840.00	11,262.86	102	3,917,680.00	24,795.44
อ.บ.ป.ไ.ด้	88	2,344,760.0	26,645.00	45	858,010.00	19,066.89	4	53,350.00	13,337.50	13	152,660.00	11,743.08	95	3,408,780.00	22,725.20
ส.ค.ช.	74	2,378,140.0	32,137.03	106	2,082,120.00	19,642.64	2	30,000.00	15,000.00	27	309,300.00	11,455.56	163	4,799,560.00	22,964.40
ส.ค.น.	20	531,830.0	26,591.50	0	-	-	2	30,000.00	15,000.00	0	-	-	12	561,830.00	25,537.73
รวม	829	24,010,408.50	28,963.10	352	6,751,760.00	19,181.14	34	496,090.00	205,772.50	118	1,368,970.00	11,601.44	888	32,627,228.50	24,476.54

ข้อมูลโดย

งานทะเบียนประวัติ ส่วนบริหารทรัพยากรมนุษย์

ฝ่ายทรัพยากรมนุษย์ สำนักบริหารกลาง

29/02/2567

แผนภูมิแสดงจำนวนผู้ปฏิบัติงานรายสัปดาห์
ประจำเดือน กุมภาพันธ์ 2567

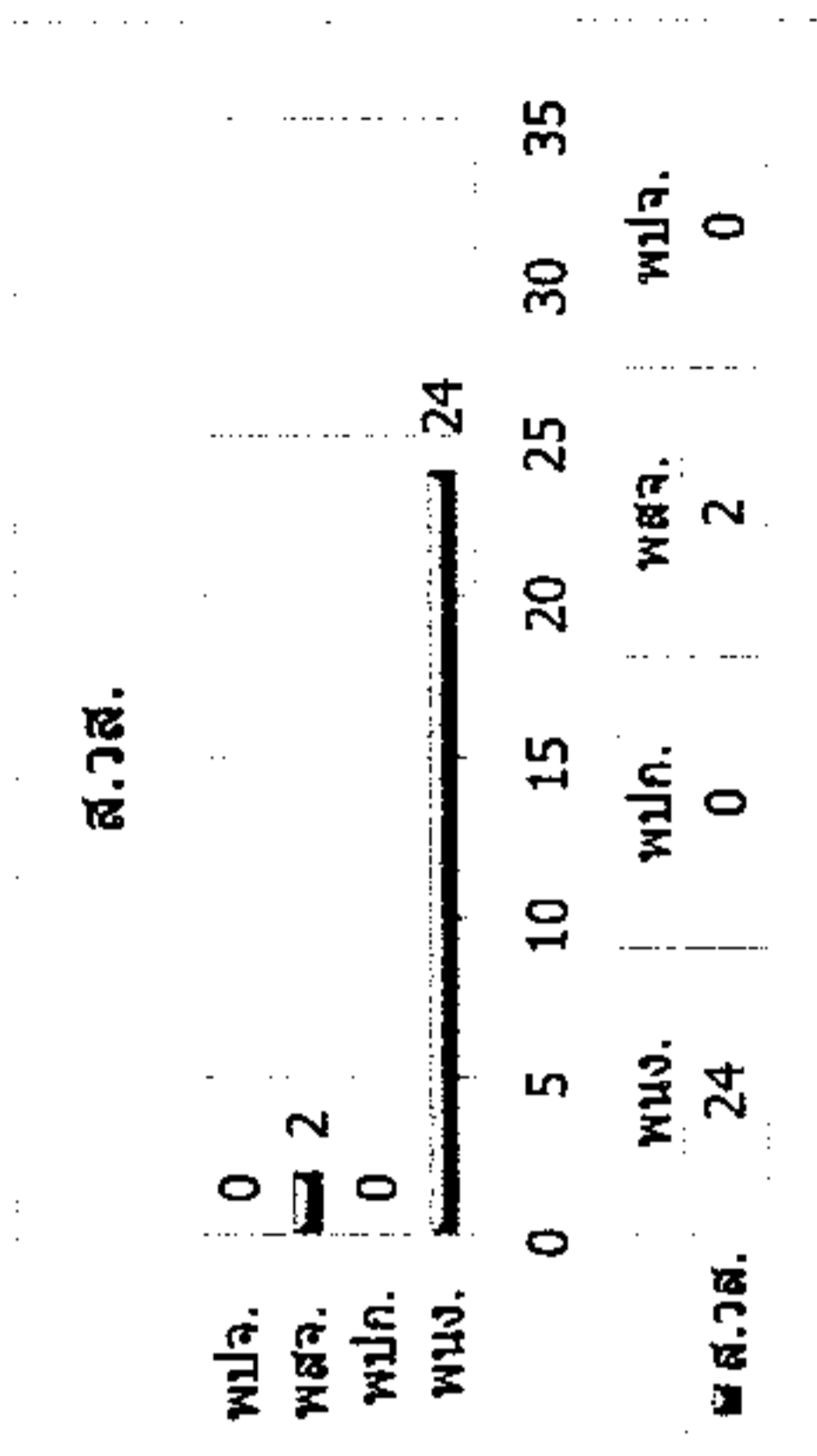
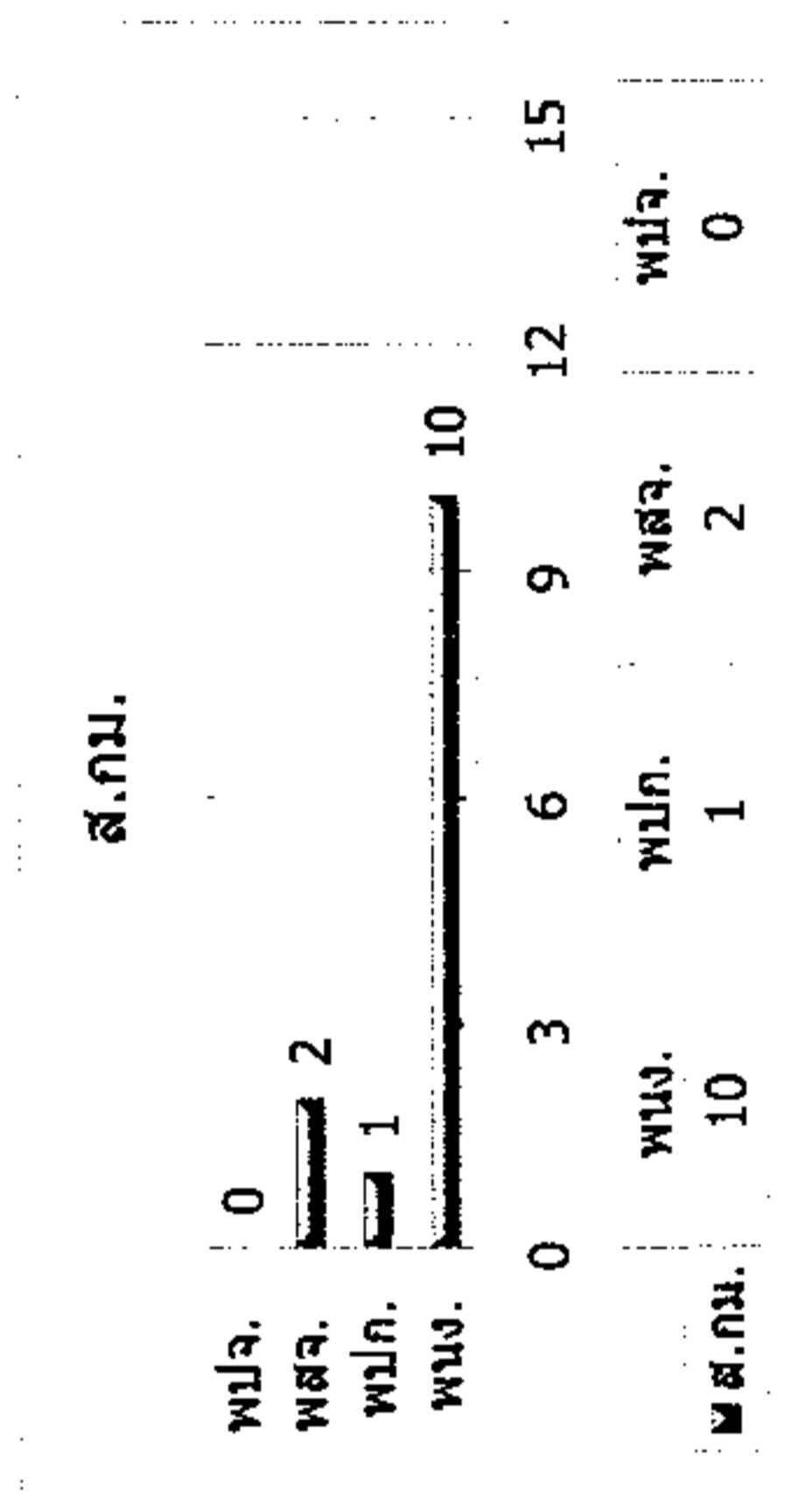
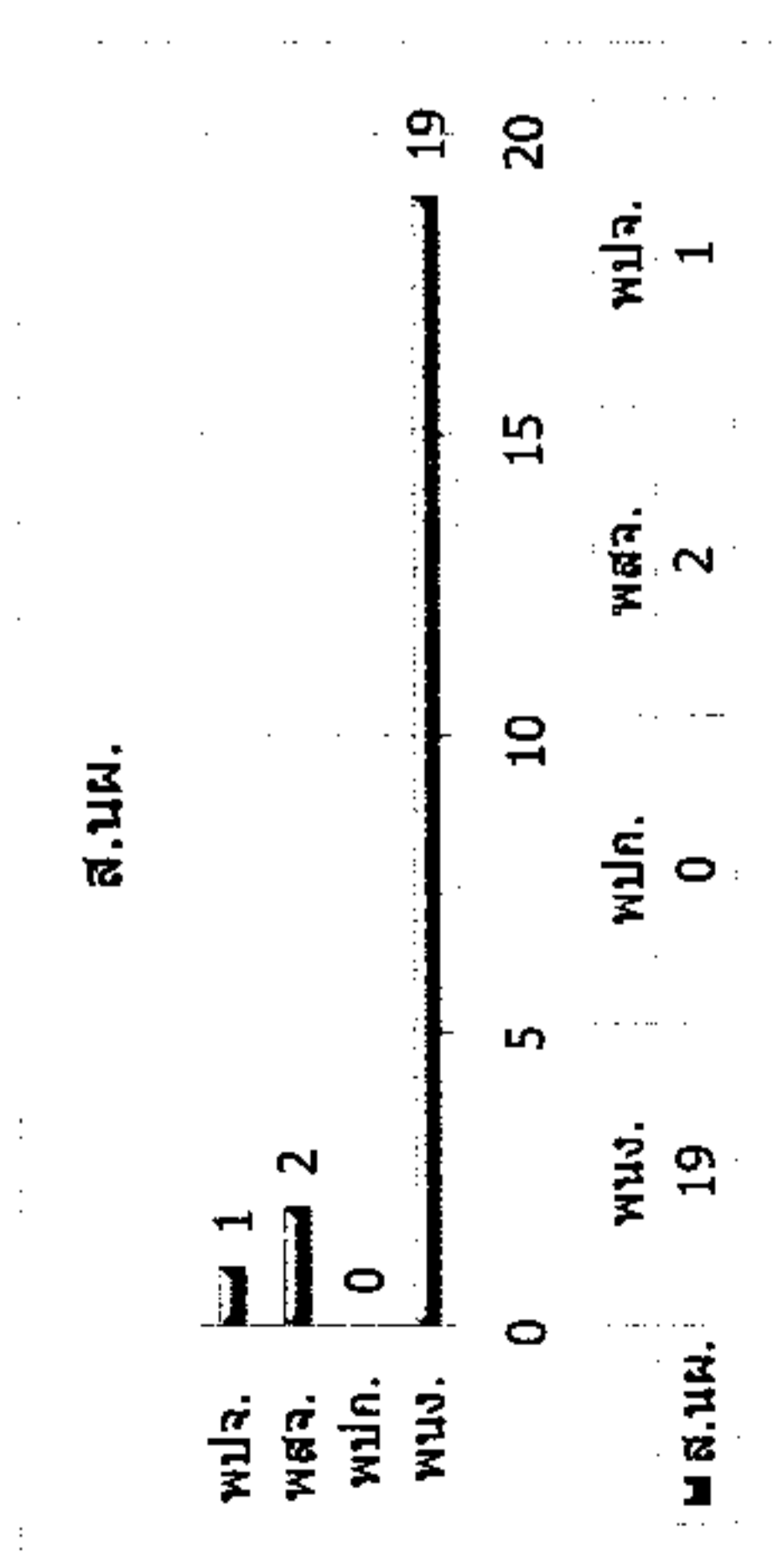
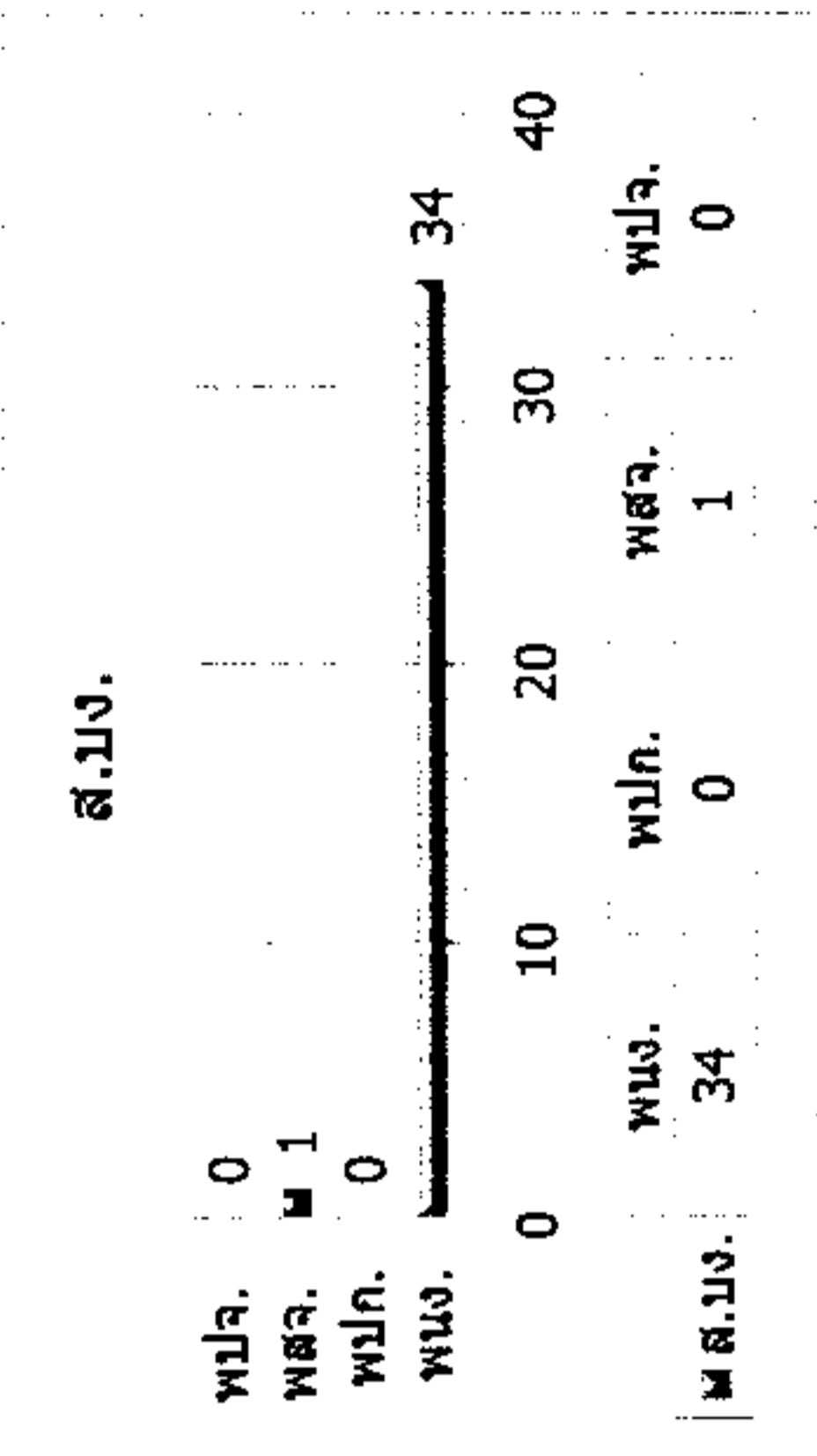
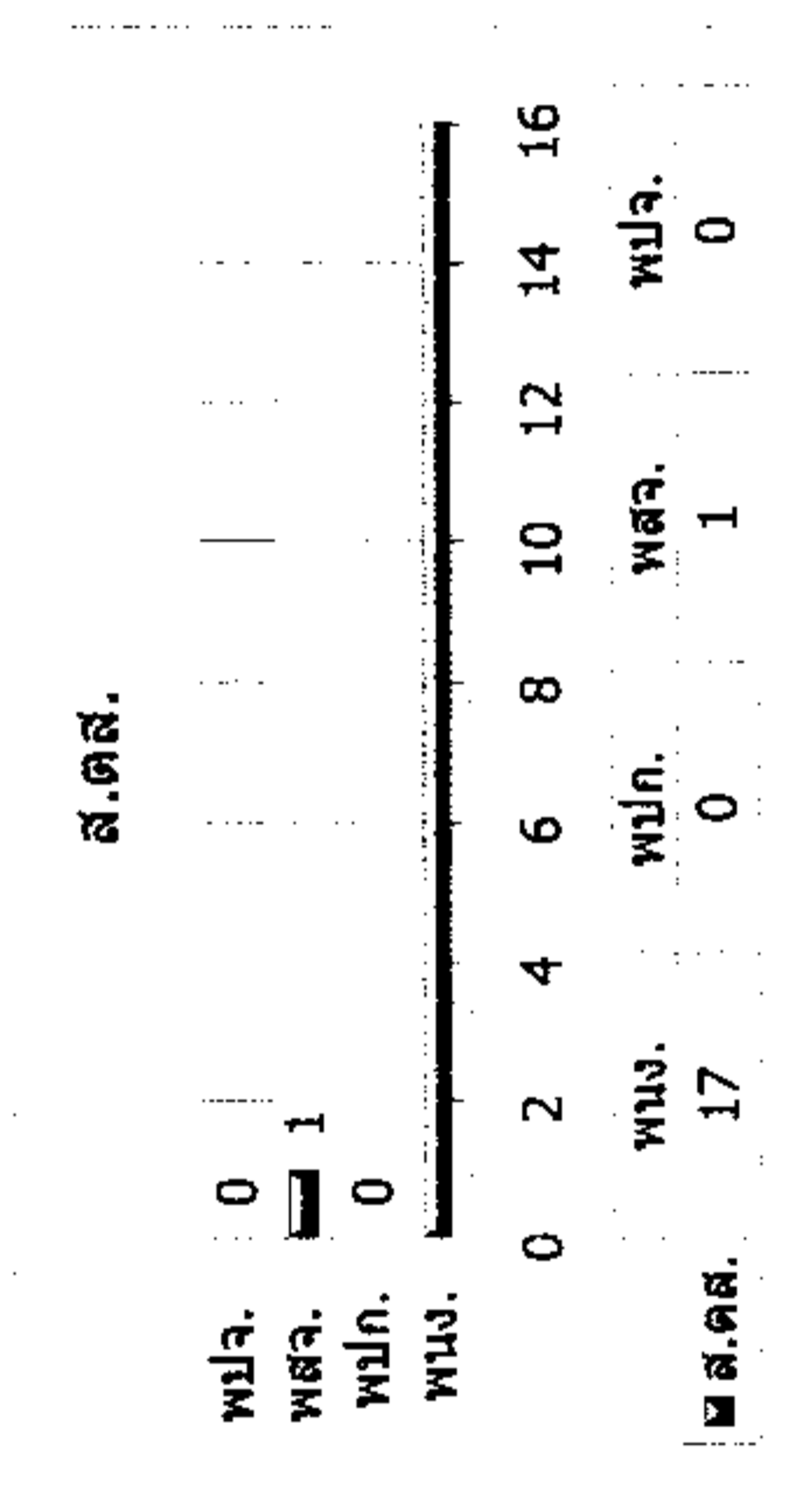
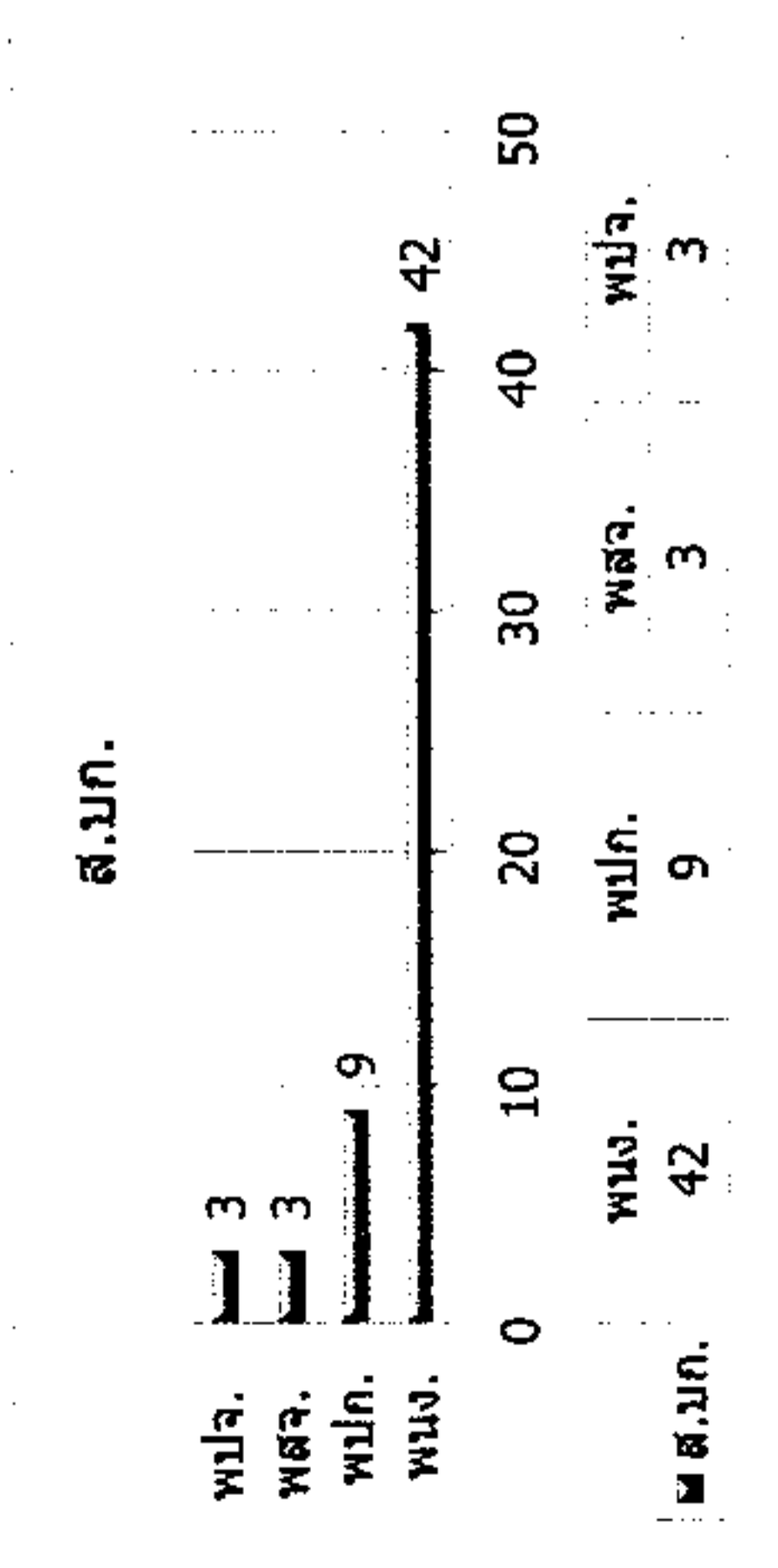

แผนภูมิแสดงจำนวนผู้ปฏิบัติงานรายสัปดาห์
ประจำเดือน กุมภาพันธ์ 2567

ส.ต.ด.

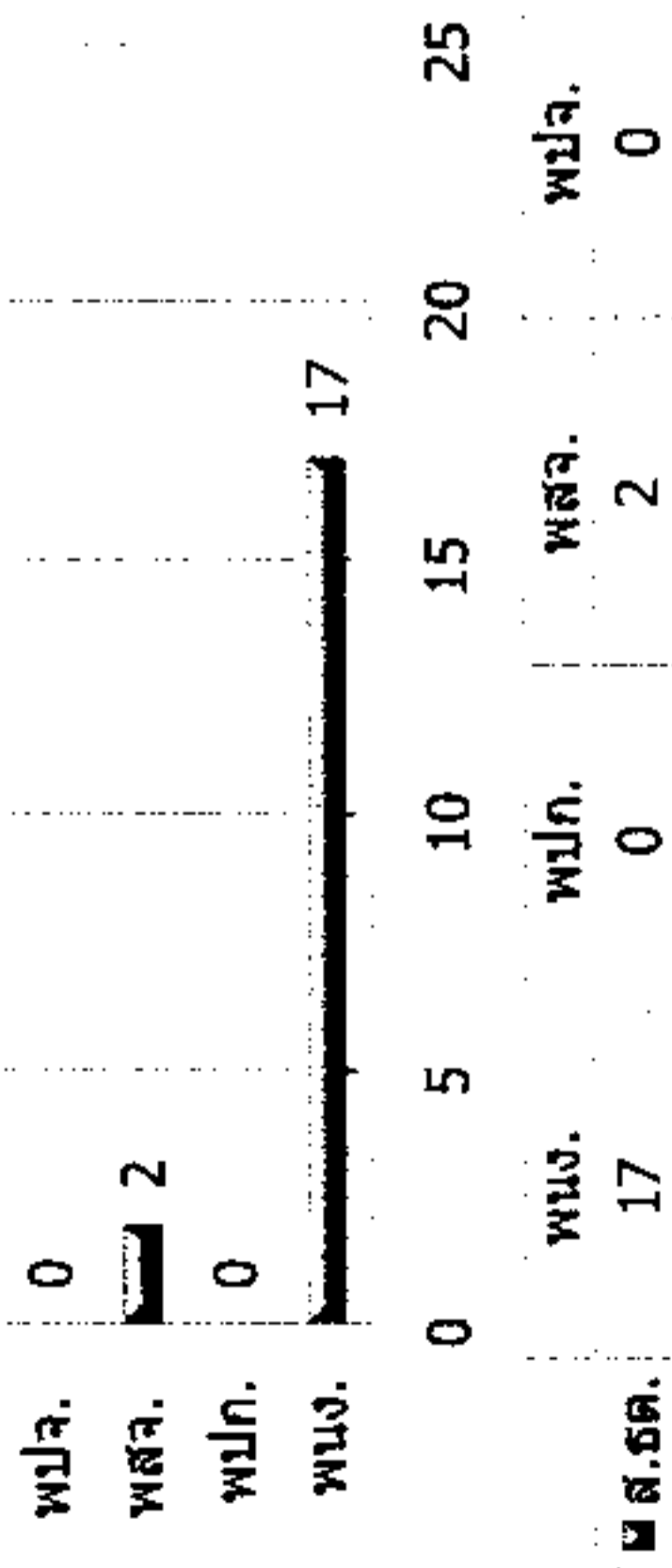

ออป.เหนือบน

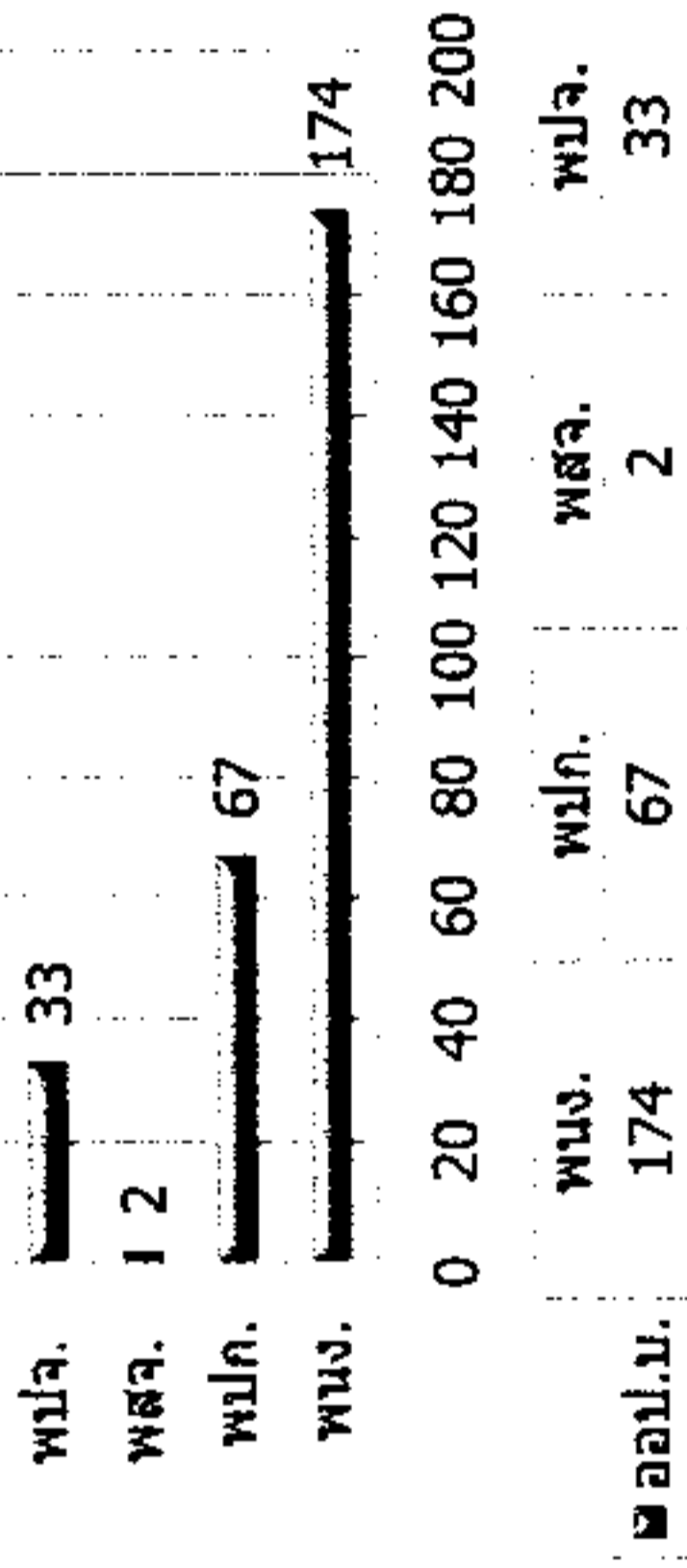

ออป.เหนือล่าง

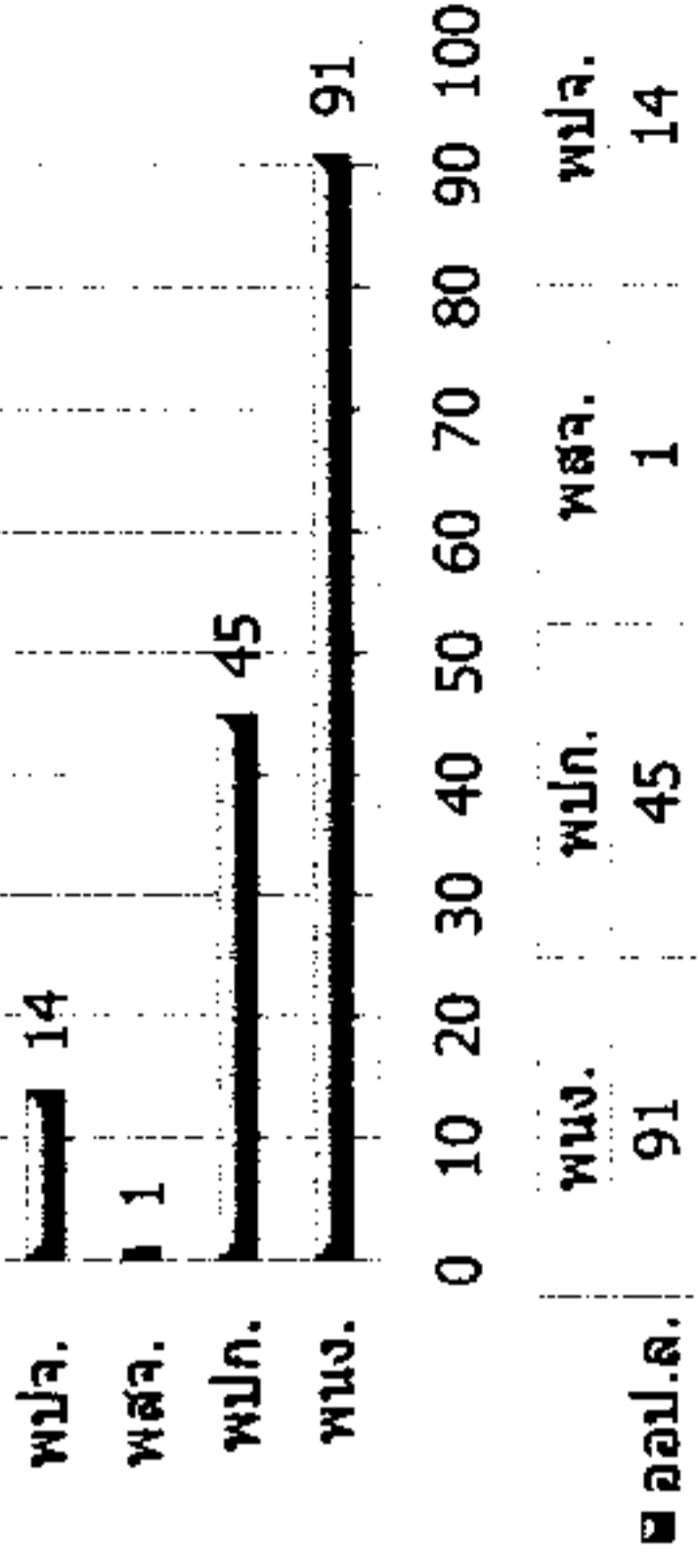

ออป.กลาง

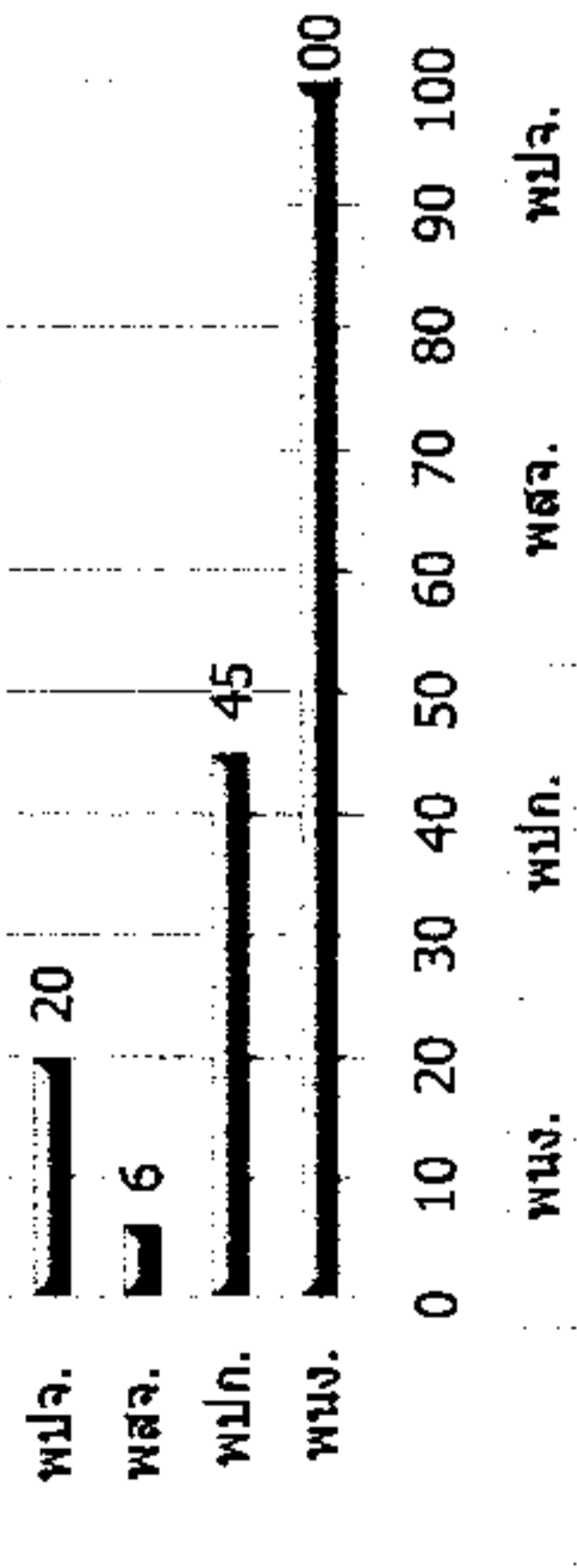

ออป.ตะวันออกฯ

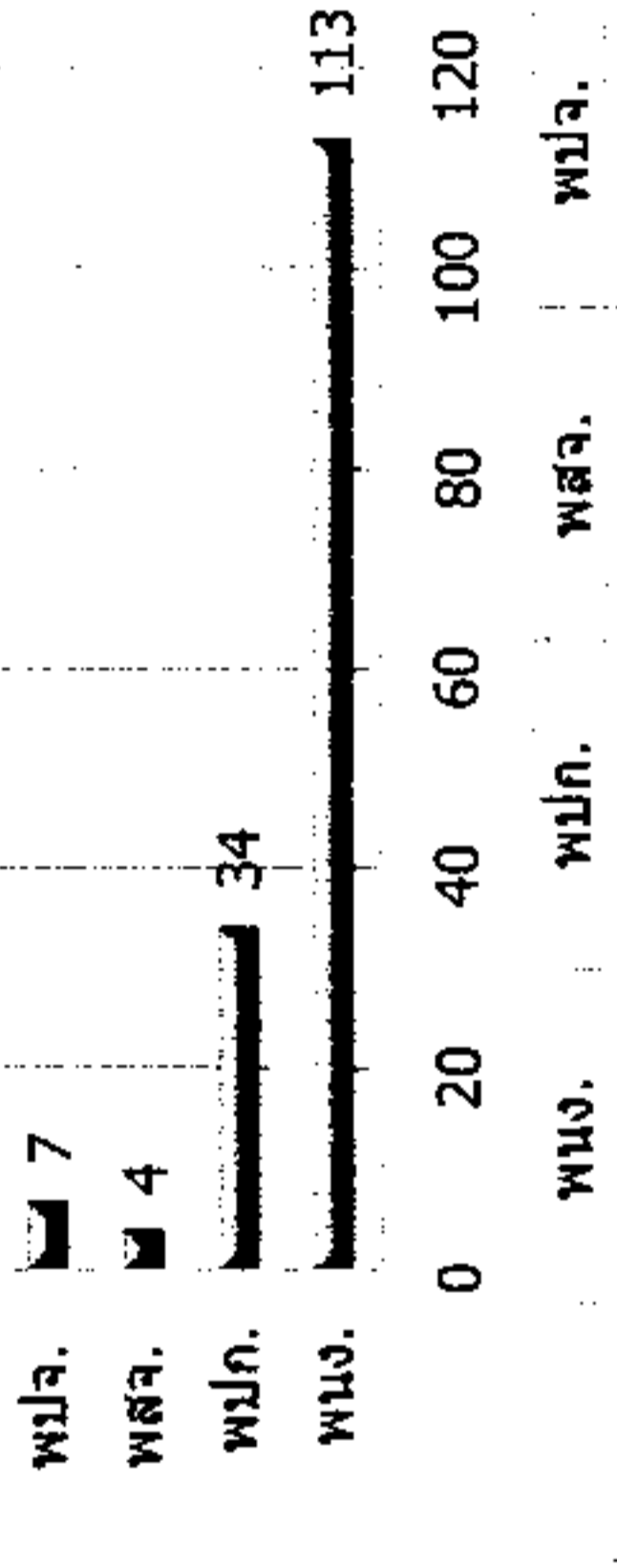

ออป.ใต้

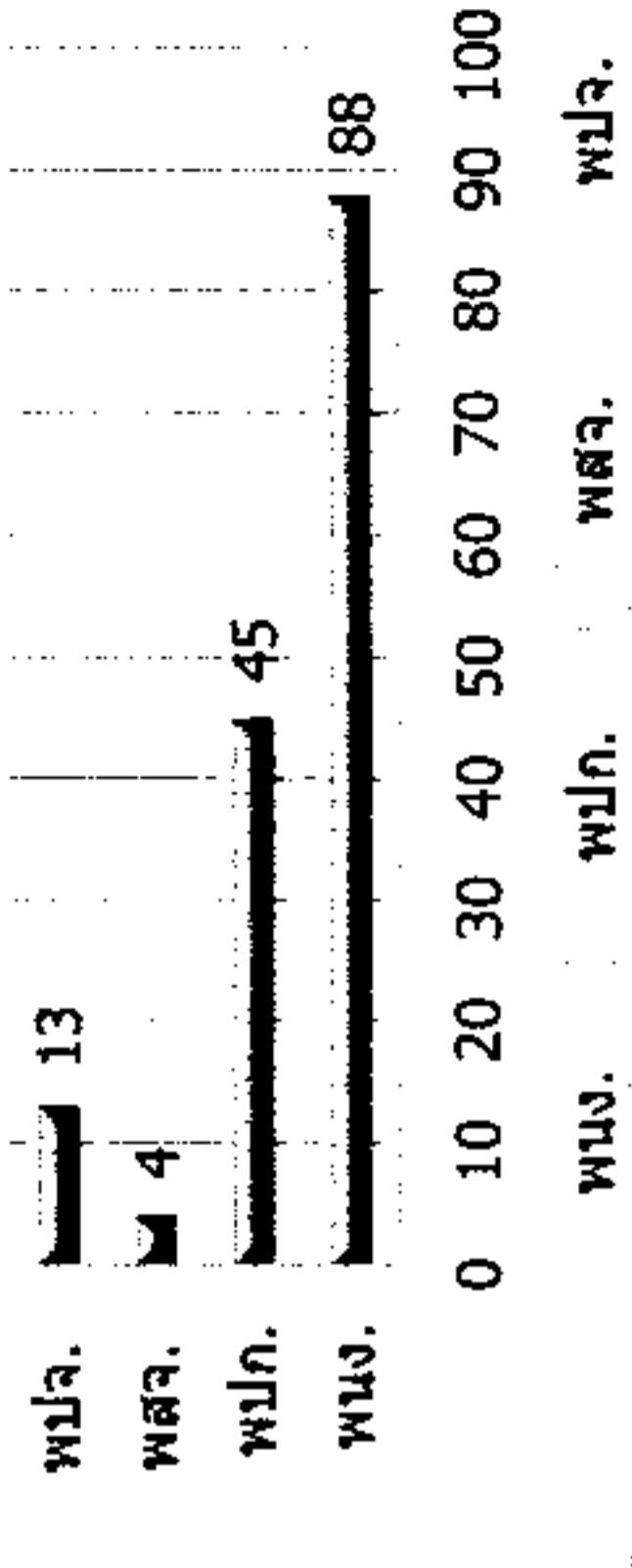

ส.ค.ช.

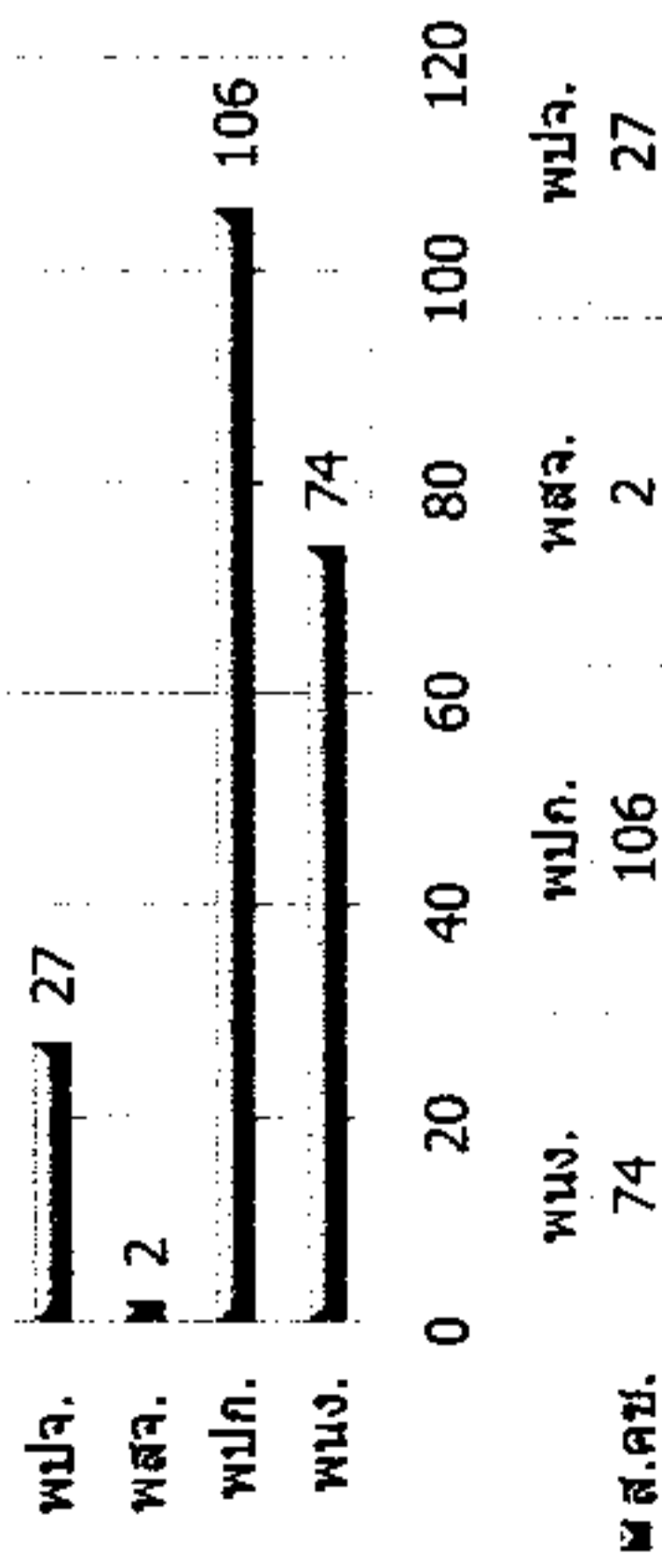

ส.ค.น.

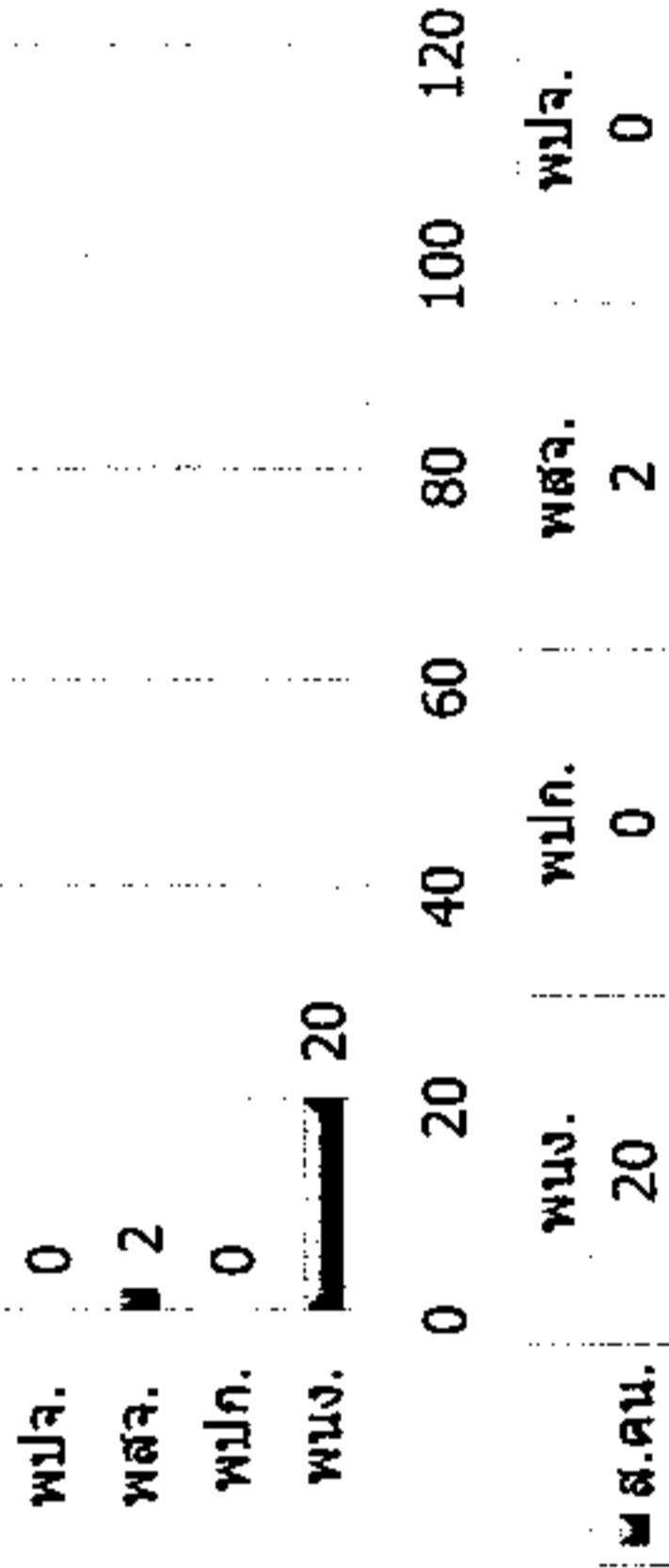

แผนภูมิแสดงจำนวนผู้ปฏิบัติงานเปรียบเทียบระหว่าง

มกราคม 2567 - กุมภาพันธ์ 2567

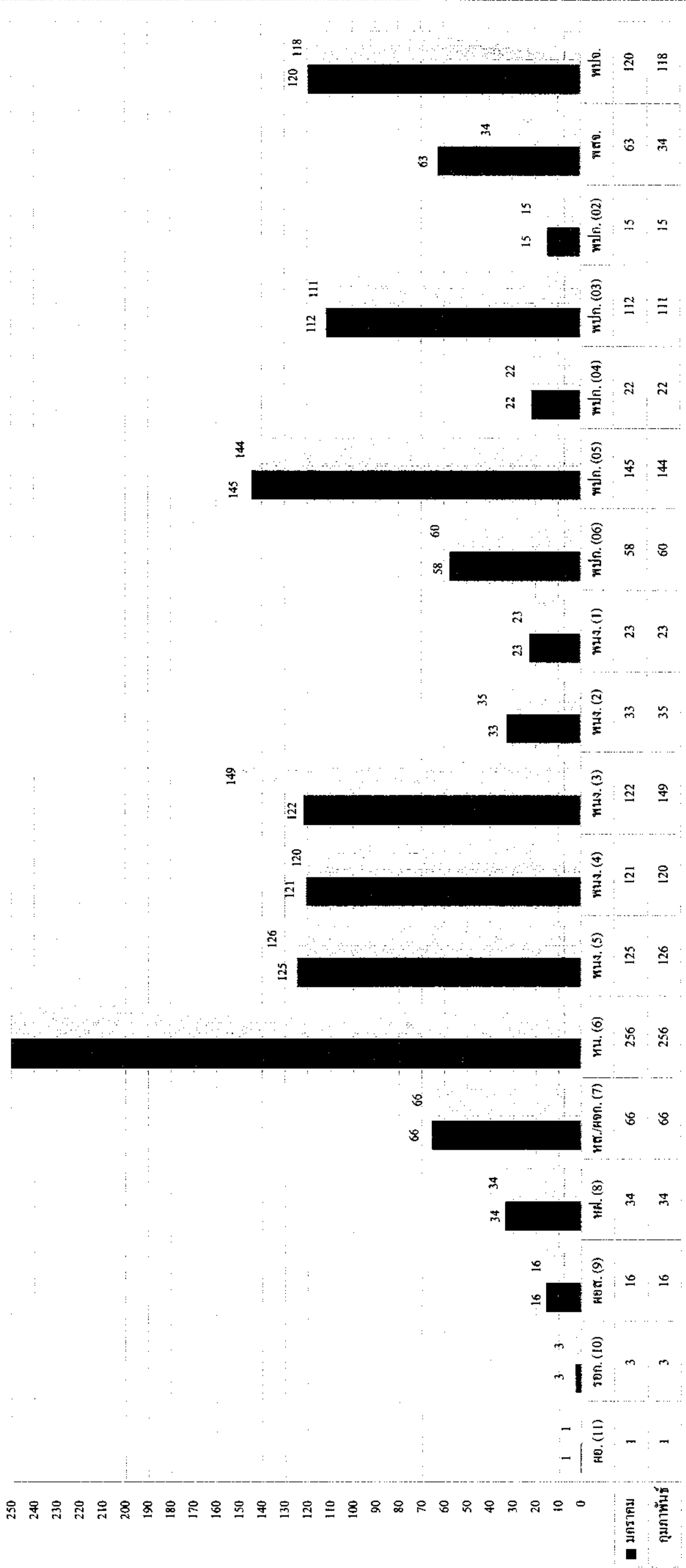

■ มกราคม
■ กุมภาพันธ์

สรุปจำนวนผู้ป่วยปฏิบัติงาน อ.ป. แยกตามระดับและเงินเดือน

สังกัด	ระดับ 11	ระดับ 10	ระดับ 9	ระดับ 8	ระดับ 7	ระดับ 6	ระดับ 5	ระดับ 4	ระดับ 3	ระดับ 2	ระดับ 1	ขั้น 6	ขั้น 5	ขั้น 4	ขั้น 3	ขั้น 2	สัญญาจ้าง	รวม	รวมเงินเดือน	เฉลี่ย/คน	
อ.ป.	3	2																6	612,038.50	102,006.42	
ส.บ.ก.		1	3	3	5	10	6	8	8	0	1	0	4	4	1		6	57	1,436,640	25,204.21	
ส.ต.ส.		1	1	2	3	6	3	0	2	0	0	0	0	0	0		1	18	531,090	29,505.00	
ส.บ.ง.		1	1	2	4	10	4	4	9	0	0	0	0	0	0		1	35	917,820	26,223.43	
ส.น.ผ.		1	1	3	6	2	4	3	0	0	0	0	0	0	0		3	22	711,340	32,333.64	
ส.ก.ม.		1	1	2	1	3	2	1	0	0	0	0	0	0	1		2	13	333,400	25,646.15	
ส.ว.ส.		1	1	2	4	6	0	5	6	0	0	0	0	0	0		2	26	701,030	26,962.69	
ส.ส.ต.		1	1	1	4	6	4	1	0	0	0	0	0	0	0		2	19	581,820	30,622.11	
ออป.เหนือบน		1	1	3	7	49	29	25	41	11	8	19	44	1	2	1	35	276	6,634,360	24,037.54	
ออป.เหนือล่าง		1	1	3	6	30	10	8	17	11	5	11	34	0	0		15	151	3,538,470	23,433.58	
ออป.กลาง		1	1	3	6	44	22	6	13	2	3	10	19	9	7		26	171	3,941,370	23,048.95	
ออป.ตะวันออก		1	1	3	7	36	13	28	20	4	1	9	18	0	7		11	158	3,917,680	24,795.44	
ออป.ใต้		1	1	3	5	32	14	1	20	7	5	7	18	0	18	2	17	150	3,408,780	22,725.20	
ส.ค.ช.		1	1	2	5	16	15	28	7	0	0	4	7	8	75	12	29	209	4,799,560	22,964.40	
ส.ค.น.		1	1	2	3	6	0	2	6	0	0	0	0	0	0		2	22	561,830	25,537.73	
รวม (คน)	1	3	16	34	66	256	126	120	149	35	23	60	144	22	111	15	152	1,333	32,627,228.50	24,476.54	
รวม (เงิน)	206,178.50	267,930	1,003,670	1,674,530	2,756,170	8,439,900	3,342,330	2,719,130	2,561,090	583,430	456,050	962,450	2,889,820	484,510	2,165,190	249,790	1,865,060				
เฉลี่ย/คน	206,178.50	89,330	62,729	49,251	41,760	32,968	26,526	22,659	17,189	16,669	19,828	16,041	20,068	22,023	19,506	16,653	12,270				

ข้อมูลโดย
งานทะเบียนประวัติ ส่วนบริหารทรัพยากรมนุษย์
ฝ่ายทรัพยากรมนุษย์ สำนักบริหารกลาง
29/02/2567

สรุปจำนวนผู้ปฏิบัติงานเปรียบเทียบรายเดือน

วัน/เดือน/ปี	พนักงานและพนักงานปฏิบัติการ		สัญญาจ้าง		รวมทั้งสิ้น			ผลต่าง				
	จำนวน (คน)	เงินเดือน (บาท)	เฉลี่ย/คน (บาท)	จำนวน (คน)	เงินเดือน (บาท)	เฉลี่ย/คน (บาท)	จำนวน (คน)	เงินเดือน (บาท)	ร้อยละ			
31-ม.ค.-66	1,144	28,450,120.00	24,868.99	196	2,520,170	12,858.01	1,340	30,970,290.00	23,112.16	9	142,110.00	0.4610
28-ก.พ.-66	1,148	28,502,540.00	24,828.00	192	2,455,910	12,791.20	1,340	30,958,450.00	23,103.32	0	-11,840.00	-0.0382
31-มี.ค.-66	1,170	28,833,880.00	24,644.34	179	2,220,380	12,404.36	1,349	31,054,260.00	23,020.21	9	95,810.00	0.3095
28-เม.ย.-66	1,173	30,960,900.00	26,394.63	177	2,255,040	12,740.34	1,350	33,215,940.00	24,604.40	1	2,161,680.00	6.9610
31-พ.ค.-66	1,172	30,924,030.00	26,385.69	178	2,257,260	12,681.24	1,350	33,181,290.00	24,578.73	0	-34,650.00	-0.1043
30-มิ.ย.-66	1,174	30,971,098.50	26,380.83	182	2,310,850	12,696.98	1,356	33,281,948.50	24,544.21	6	100,658.50	0.3034
27-ก.ค.-66	1,174	30,994,818.50	26,401.04	182	2,306,590	12,673.57	1,356	33,301,408.50	24,558.56	0	19,460.00	0.0585
31-ส.ค.-66	1,174	30,994,818.50	26,401.04	182	2,306,590	12,673.57	1,356	33,301,408.50	24,558.56	0	0.00	0.0000
29-ก.ย.-66	1,174	30,994,818.50	26,401.04	182	2,306,590	12,673.57	1,356	33,301,408.50	24,558.56	0	0.00	0.0000
31-ต.ค.-66	1,159	30,547,198.50	26,356.51	176	2,218,540	12,605.34	1,335	32,765,738.50	24,543.62	-21	-535,670.00	-1.6086
30-พ.ย.-66	1,162	30,570,678.50	26,308.67	171	2,148,160	12,562.34	1,333	32,718,838.50	24,545.27	-23	-582,570.00	-1.7494
25-ธ.ค.-66	1,155	30,436,668.50	26,352.09	169	2,113,700	12,507.10	1,324	32,550,368.50	24,584.87	-9	-215,370.00	-0.6573
31-ม.ค.-67	1,152	30,366,968.50	26,360.22	183	2,316,440	12,658.14	1,335	32,683,408.50	24,481.95	11	133,040.00	0.4087
29-ก.พ.-67	1,181	30,762,168.50	26,047.56	152	1,865,060	12,270.13	1,333	32,627,228.50	24,476.54	-2	-56,180.00	-0.1719

ข้อมูลโดย

งานทะเบียนประวัติ ส่วนบริหารทรัพยากรมนุษย์

ฝ่ายทรัพยากรมนุษย์ สำนักบริหารกลาง

29/02/2567