



## บันทึกข้อความ

ส่วนราชการ สำนักบริหารกลาง (ฝ่ายทรัพยากรมนุษย์) โทร. 1138

ที่ ทส 1401/1189

วันที่ 3 พฤษภาคม 2567

เรื่อง สรุปจำนวนผู้ปฏิบัติงานเงินเดือนและค่าจ้าง ณ วันที่ 30 เมษายน 2567

เรียน ผู้อำนวยการ

ด้วยสำนักบริหารกลางได้จัดทำข้อมูลเกี่ยวกับจำนวนผู้ปฏิบัติงาน องค์การอุตสาหกรรมป่าไม้ ได้แก่ พนักงาน, พนักงานปฏิบัติการ, พนักงานสัญญาจ้าง และพนักงานปฏิบัติการสัญญาจ้าง รวมทั้งค่าใช้จ่ายประจำเดือน (เงินเดือนและค่าจ้าง) ณ วันที่ 30 เมษายน 2567 สรุปได้ ดังนี้

ประเภท ผู้ปฏิบัติงาน	สรุปจำนวน ณ 31 มี.ค. 67		จ้าง ใหม่	บรรจุ		เหตุผลที่ออกจากงาน				สรุปจำนวน ณ 30 เม.ย. 67	
	จำนวน (คน)	เงินเดือน/ค่าจ้าง (บาท)		เพิ่ม	ลด	ลาออก	เลิกจ้าง (หย่อน)	เสียชีวิต	ให้ออก/ ไล่ออก	จำนวน (คน)	เงินเดือน/ค่าจ้าง (บาท)
ผอ.ออป.	1	224,580.00								1	224,580.00
รอง.ผอก.	3	267,930.00								3	267,930.00
พнг.	835	25,494,580.00		3		1	1			836	25,466,210.00
พปก.	352	7,197,080.00		6						358	7,276,460.00
พสจ.	23	331,740.00			3					20	289,740.00
พปจ.	117	1,424,410.00			6		1			110	1,331,620.00
รวม	1,331	34,940,320.00	-	9	9	1	2	-	-	1,328	34,856,540.00

**หมายเหตุ :** 1. บรรจุ 9 คน

- พสจ. บรรจุเป็น พнг. (ระดับ 3)      ออป.เหนือบน, ออป.ตะวันออกฯ      2 คน
- พสจ. บรรจุเป็น พнг. (ระดับ 2)      ออป.เหนือบน      1 คน
- พปจ. บรรจุเป็น พปก. (ชั้น 6)      ออป.เหนือล่าง      2 คน
- พปจ. บรรจุเป็น พปก. (ชั้น 5)      ออป.เหนือล่าง, ส.คช.      3 คน
- พปจ. บรรจุเป็น พปก. (ชั้น 2)      ส.คช.      1 คน

**2. ลาออก 1 คน**

- พнг. (ระดับ 3)      ส.ตส.      1 คน

**3. เลิกจ้าง (หย่อน) 2 คน**

- ทน. (ระดับ 6)      ออป.ใต้      1 คน
- พปจ.      ออป.เหนือบน      1 คน

**4. แต่งตั้ง/เลื่อนระดับ 18 คน**

- พнг. (ระดับ 5)      ออป.กลาง, ออป.ตะวันออกฯ      4 คน
- พнг. (ระดับ 4)      ส.บง., ออป.กลาง, ออป.ใต้      14 คน



# บันทึกข้อความ

ส่วนราชการ

-2-

ที่ -

วันที่

เรื่อง สรุปจำนวนผู้ปฏิบัติงานเงินเดือนและค่าจ้าง ณ วันที่ 30 เมษายน 2567

## 5. ค่าใช้จ่าย (ย้อนหลัง 3 เดือน)

- 29 ก.พ. 67	32,627,228.50	ค่าใช้จ่าย ลดลง	-56,180.00	คิดเป็นร้อยละ	0.1719
- 31 มี.ค. 67	34,940,320.50	ค่าใช้จ่าย เพิ่มขึ้น	2,313,091.50	คิดเป็นร้อยละ	7.0895
- 30 เม.ย. 67	34,856,540.00	ค่าใช้จ่าย ลดลง	-83,780.00	คิดเป็นร้อยละ	0.2398

ส.บก. จึงขอเรียนผู้อำนวยการเพื่อโปรดทราบสรุปจำนวนผู้ปฏิบัติงานเงินเดือนและค่าจ้าง ณ วันที่ 30 เมษายน 2567 และเห็นควรแจ้ง

(1) ส.บง. เพื่อใช้ประกอบการดำเนินงานด้านบัญชี/การเงิน

(2) ส.วส. เพื่อนำข้อมูลเผยแพร่ลงในเว็บไซต์ อ.อ.ป.

จึงเรียนมาเพื่อโปรดทราบและพิจารณา

(นายธีระยุทธ กลัดพรหม)  
ผู้อำนวยการสำนักบริหารกลาง

(นายประสิทธิ์ เกิดโต)

รองผู้อำนวยการองค์การอุตสาหกรรมป่าไม้

-1/แจ้ง ส.บง., ส.วส. ทราบ/ดำเนินการ  
ในไลน์ไฟลิ่งแล้ว

-แจ้งในเฟสบุ๊ค ๒๐.๐๐๖. เพื่อโปรดทราบ  
ด้วย

พ.ศ. 2567

(นายสุกิจ จันทรทอง)

ผู้อำนวยการองค์การอุตสาหกรรมป่าไม้

No Gift Policy ทส. โปร่งใสและเป็นธรรม

รับที่ 4671

7/5/67 2

## สรุปจำนวนผู้ปฏิบัติงาน (จำแนกตามประเภท)

ประจำเดือน เมษายน 2567

รายการ	จำนวนคน	เงินเดือน (บาท)
พนักงาน	840	25,958,720.00
พนักงานปฏิบัติการ	358	7,276,460.00
พนักงานสัญญาจ้าง	20	289,740.00
พนักงานปฏิบัติการสัญญาจ้าง	110	1,331,620.00
รวมทั้งหมด	1,328	34,856,540.00

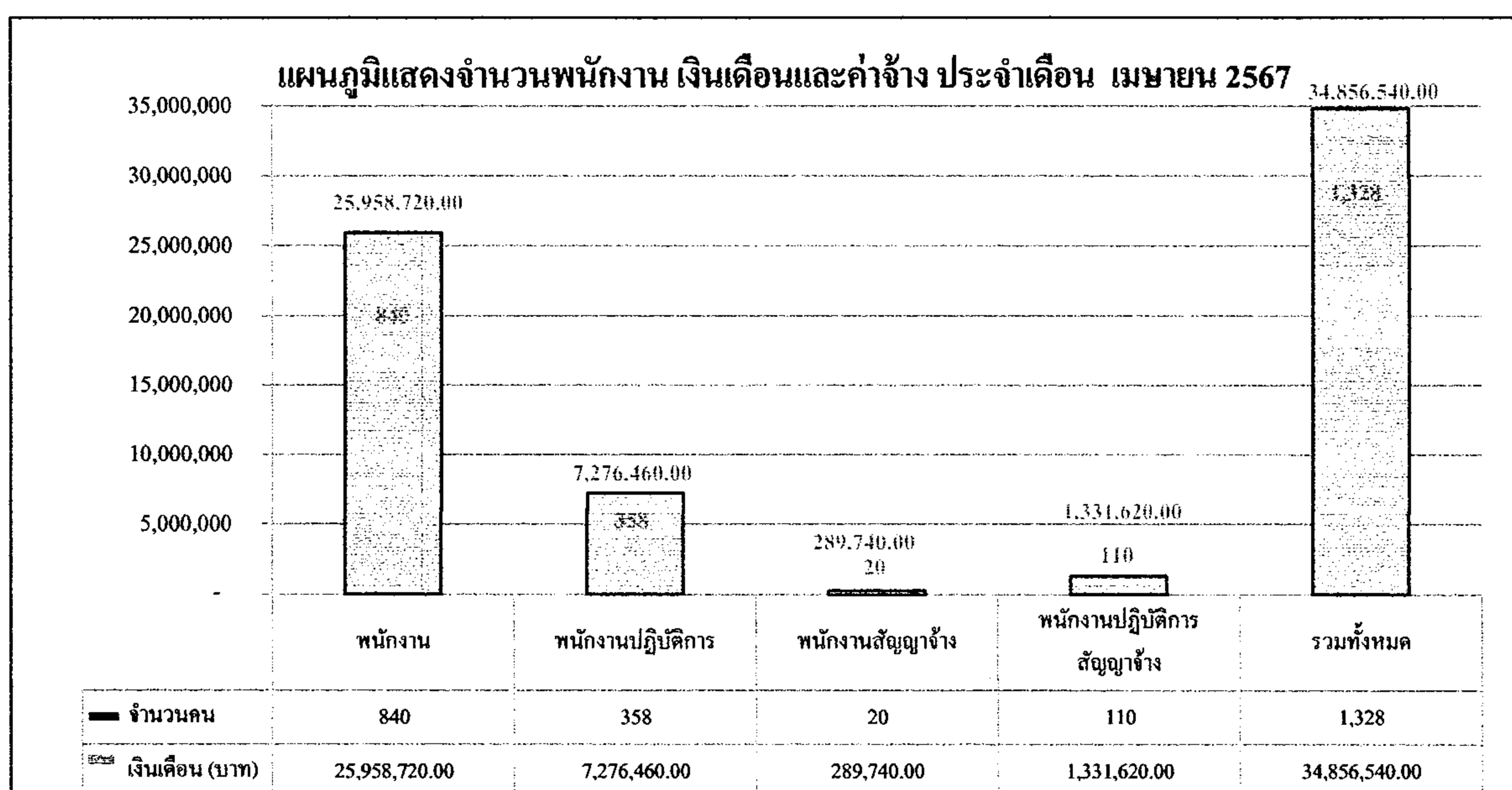

ข้อมูลโดย

งานทะเบียนประวัติ ส่วนบริหารทรัพยากรมนุษย์

ฝ่ายทรัพยากรมนุษย์ สำนักบริหารกลาง

30 เมษายน 2567

## สรุปจำนวนผู้ปฏิบัติงาน องค์การอุตสาหกรรมป่าไม้

สังกัด	พนักงาน			พนักงานปฏิบัติการ			ผู้ปฏิบัติงานสัญญาจ้าง						จำนวน (คน)	ค่าใช้จ่าย(บาท)	เฉลี่ย/คน	
	จำนวน (คน)	เงิน (บาท)	เฉลี่ย/คน	จำนวน (คน)	เงิน (บาท)	เฉลี่ย/คน	พนักงานสัญญาจ้าง			พนักงานปฏิบัติการสัญญาจ้าง						
							จำนวน (คน)	เงิน (บาท)	เฉลี่ย/คน	จำนวน (คน)	เงิน (บาท)	เฉลี่ย/คน				
อ.อ.ป.	6	642,830.00	107,138.33	0	-	-	0	-	-	0	-	-	6	0	642,830.00	107,138.33
ส.บ.ก.	44	1,303,160.0	29,617.27	9	193,360.00	21,484.44	1	15,000.00	15,000.00	3	32,830.00	10,943.33	30	27	1,544,350.00	27,093.86
ส.ต.ส.	16	533,970.0	33,373.13	0	-	-	1	15,000.00	15,000.00	0	-	-	7	10	548,970.00	32,292.35
ส.บ.ง.	34	967,790.0	28,464.41	0	-	-	0	-	-	0	-	-	4	30	967,790.00	28,464.41
ส.น.น.	21	754,530.0	35,930.00	0	-	-	0	-	-	1	16,830.00	16,830.00	5	17	771,360.00	35,061.82
ส.ก.ม.	10	308,980.0	30,898.00	1	18,370.00	18,370.00	2	30,000.00	15,000.00	0	-	-	9	4	357,350.00	27,488.46
ส.ว.ส.	25	735,250.0	29,410.00	0	-	-	1	15,000.00	15,000.00	0	-	-	13	13	750,250.00	28,855.77
ส.จ.ต.	17	594,740.0	34,984.71	0	-	-	2	30,000.00	15,000.00	0	-	-	5	14	624,740.00	32,881.05
ออป.เหนือบน	176	5,325,890.0	30,260.74	67	1,375,250.00	20,526.12	0	-	-	32	393,520.00	12,297.50	203	72	7,094,660.00	25,798.76
ออป.เหนือล่าง	91	2,705,860.0	29,734.73	49	957,510.00	19,541.02	4	60,000.00	15,000.00	10	116,950.00	11,695.00	110	41	3,840,320.00	24,937.14
ออป.กลาง	102	3,022,720.0	29,634.51	45	892,450.00	19,832.22	2	25,740.00	12,870.00	19	228,490.00	12,025.79	122	48	4,169,400.00	24,817.86
ออป.ตะวันออก	115	3,416,230.0	29,706.35	34	673,970.00	19,822.65	3	39,000.00	13,000.00	7	82,740.00	11,820.00	102	56	4,211,940.00	26,490.19
ออป.ใต้	89	2,509,190.0	28,193.15	45	910,460.00	20,232.44	2	30,000.00	15,000.00	13	160,820.00	12,370.77	95	55	3,610,470.00	24,231.34
ส.ค.ช.	74	2,562,760.0	34,631.89	108	2,255,090.00	20,880.46	1	15,000.00	15,000.00	25	299,440.00	11,977.60	163	46	5,132,290.00	24,674.47
ส.ค.น.	20	574,820.0	28,741.00	0	-	-	1	15,000.00	15,000.00	0	-	-	11	10	589,820.00	28,086.67
รวม	840	25,958,720.00	30,903.24	358	7,276,460.00	20,325.31	20	289,740.00	160,870.00	110	1,331,620.00	12,105.64	885	443	34,856,540.00	26,247.39

ข้อมูลโดย

งานทะเบียนประวัติ ส่วนบริหารทรัพยากรมนุษย์  
ฝ่ายทรัพยากรมนุษย์ สำนักบริหารกลาง

30 เมษายน 2567



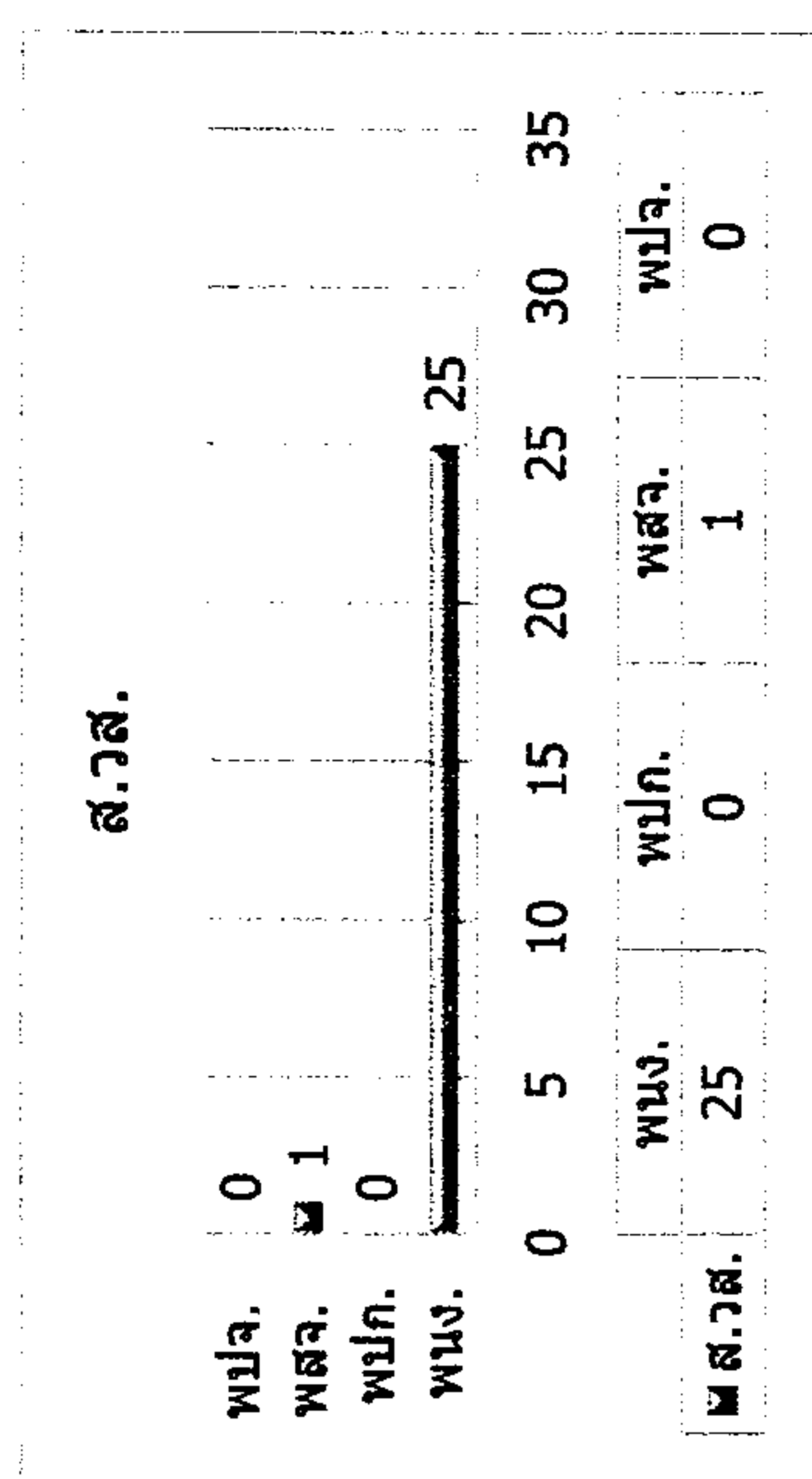
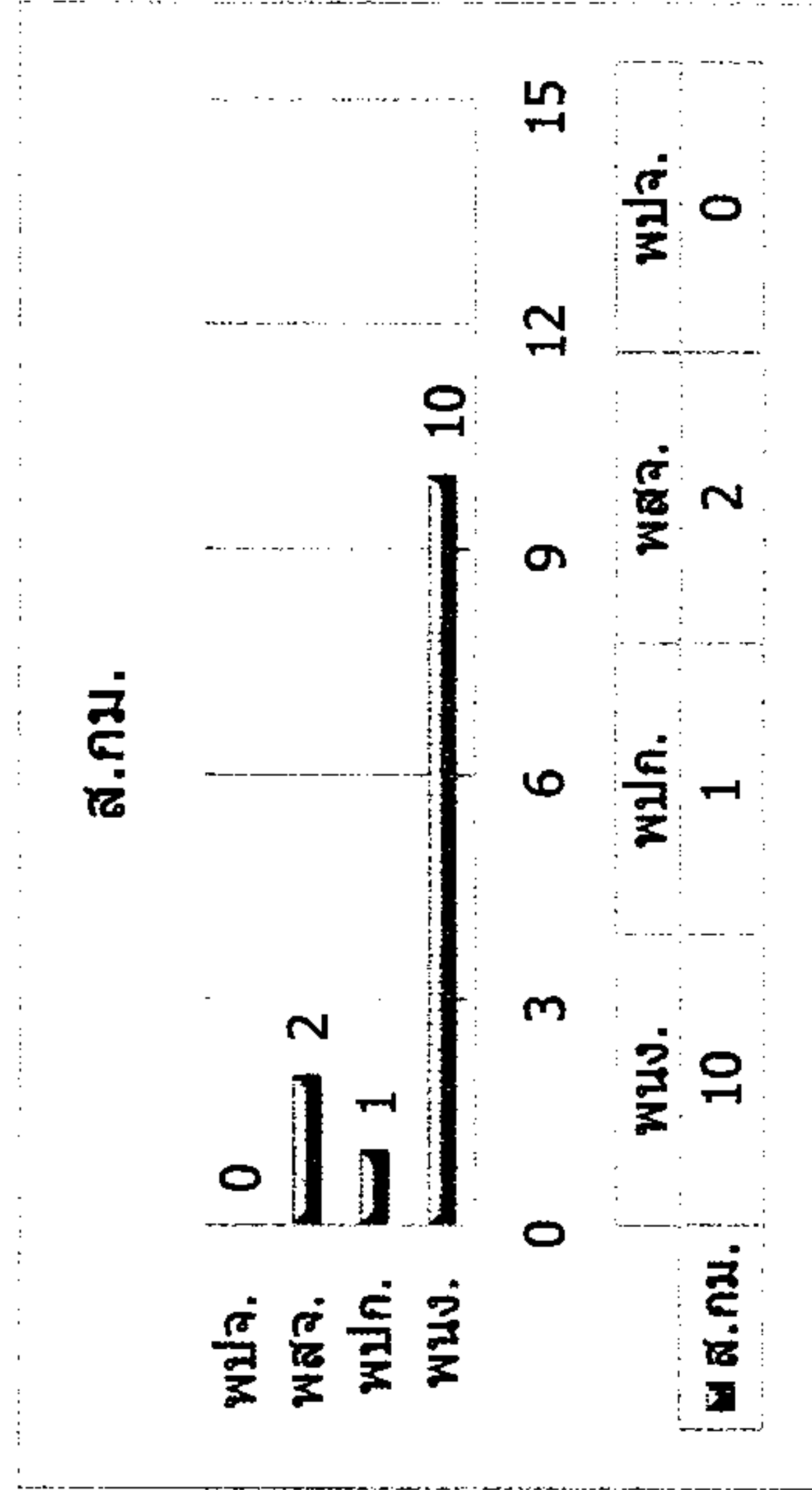
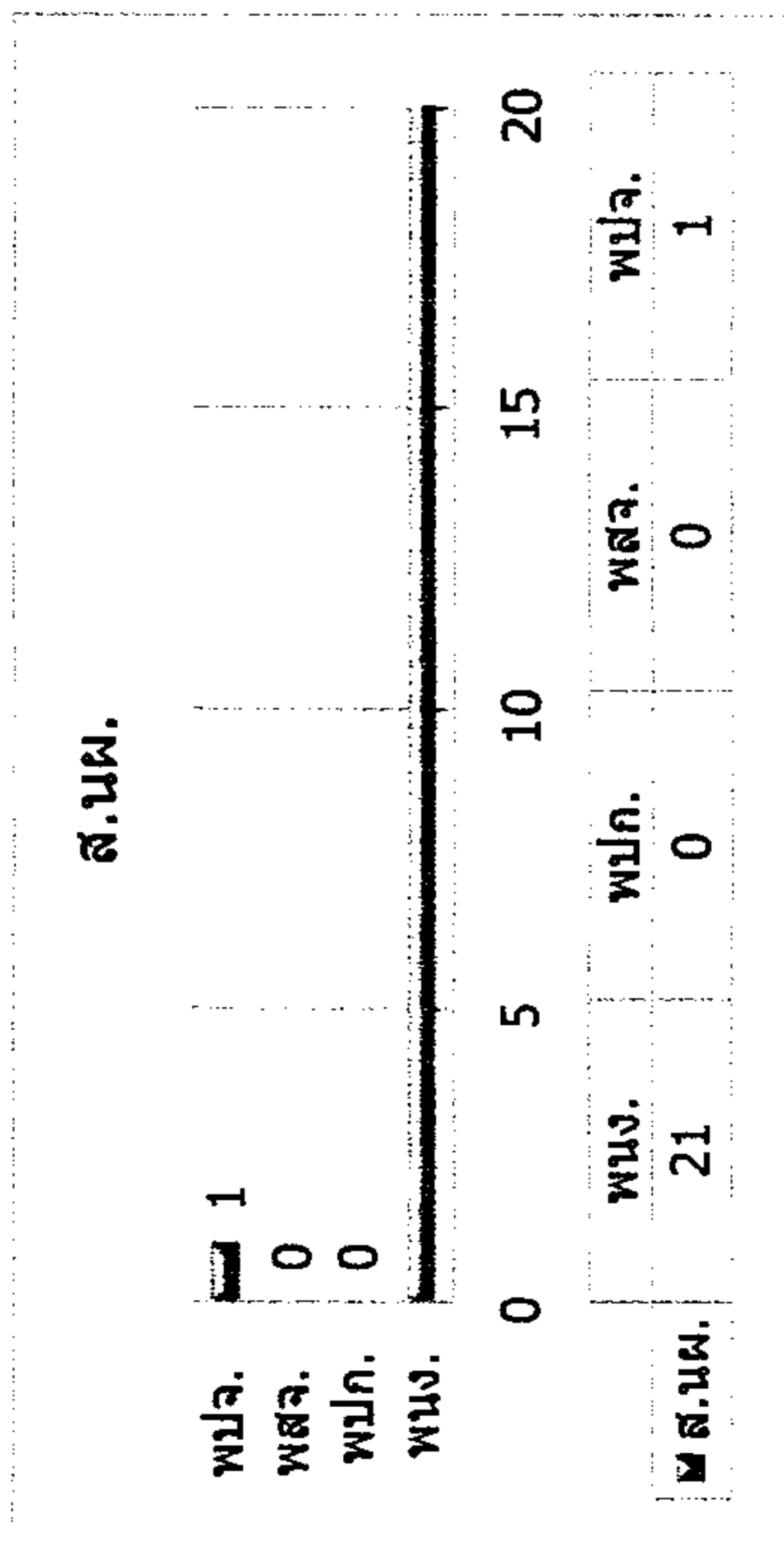
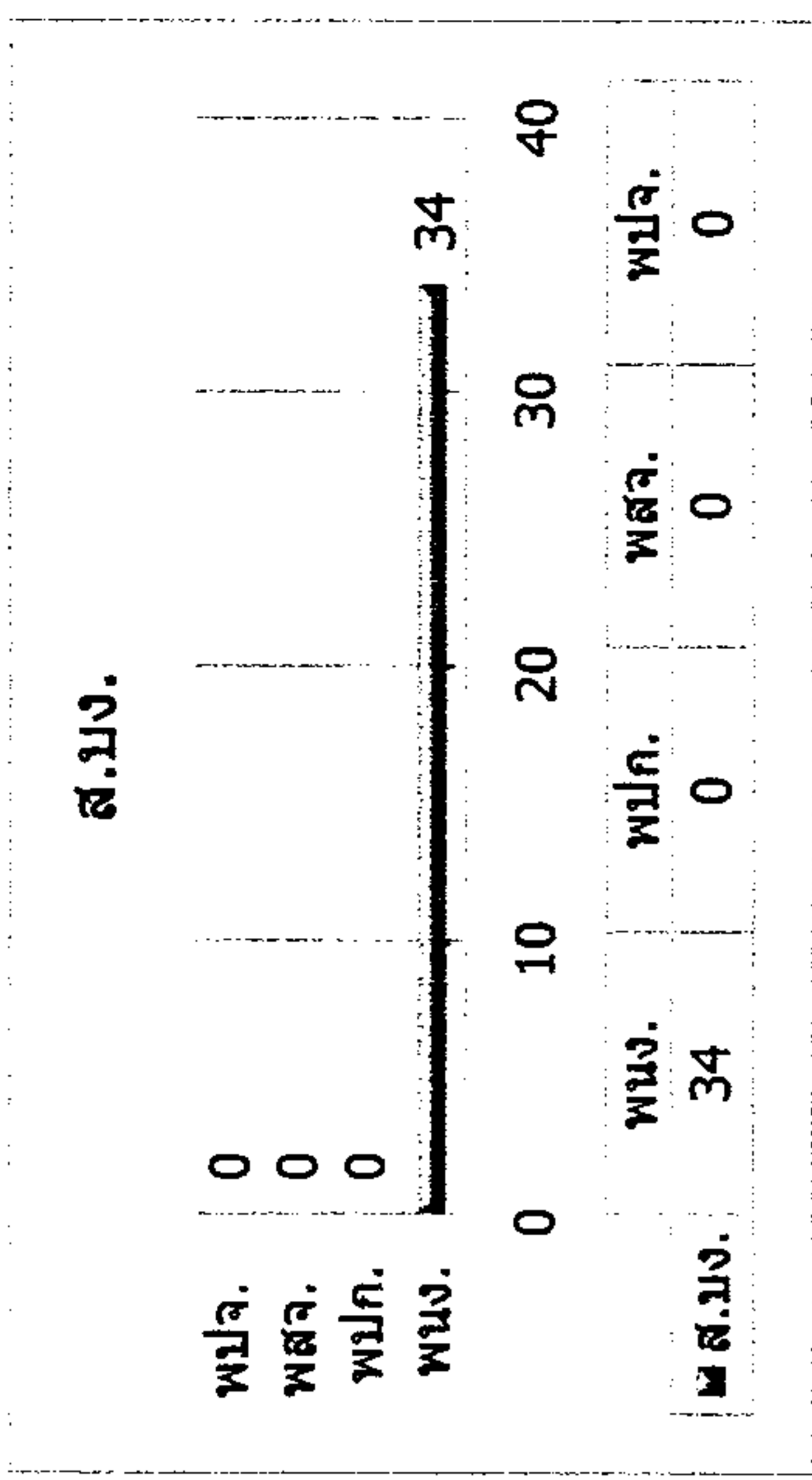
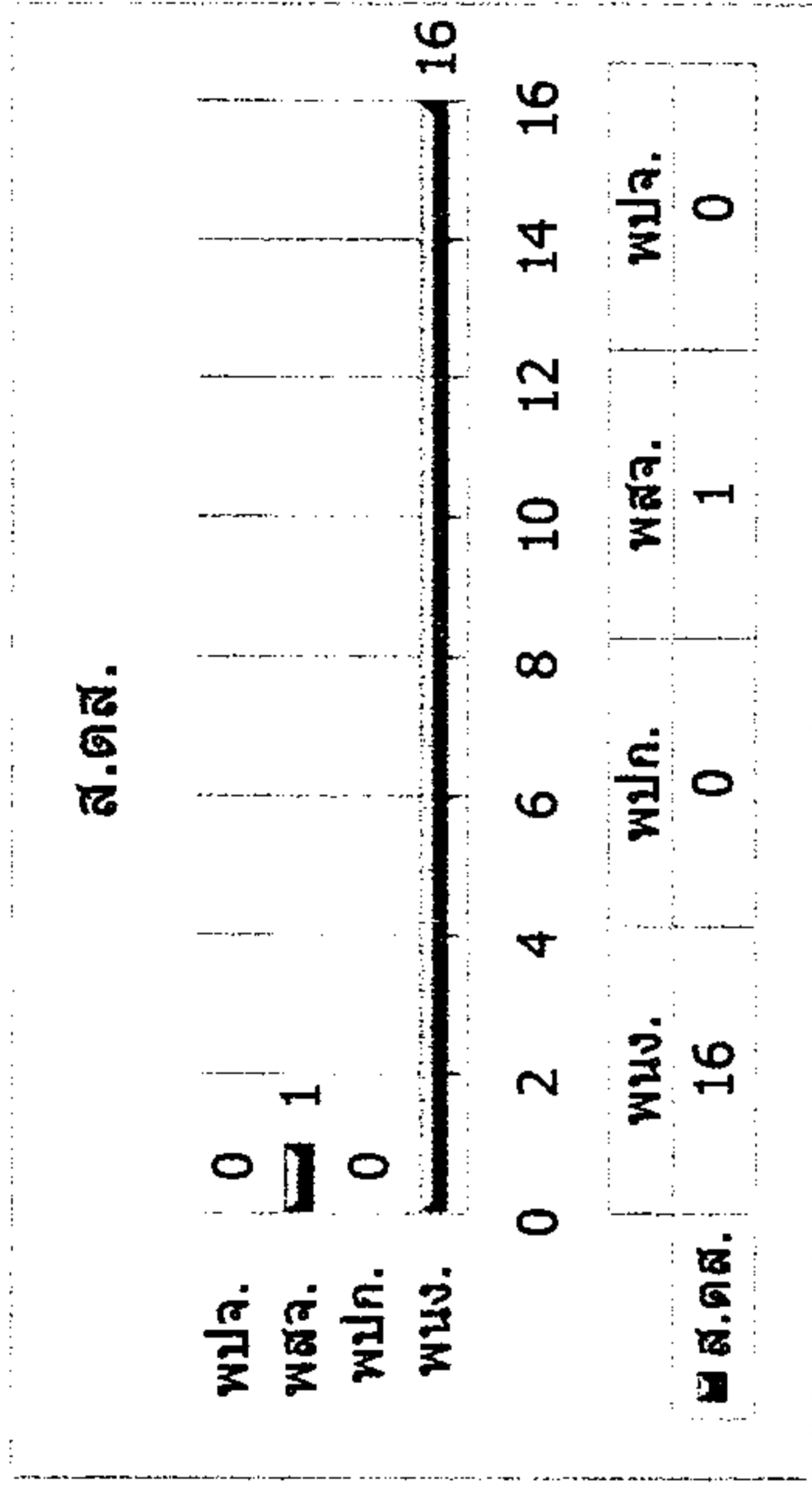
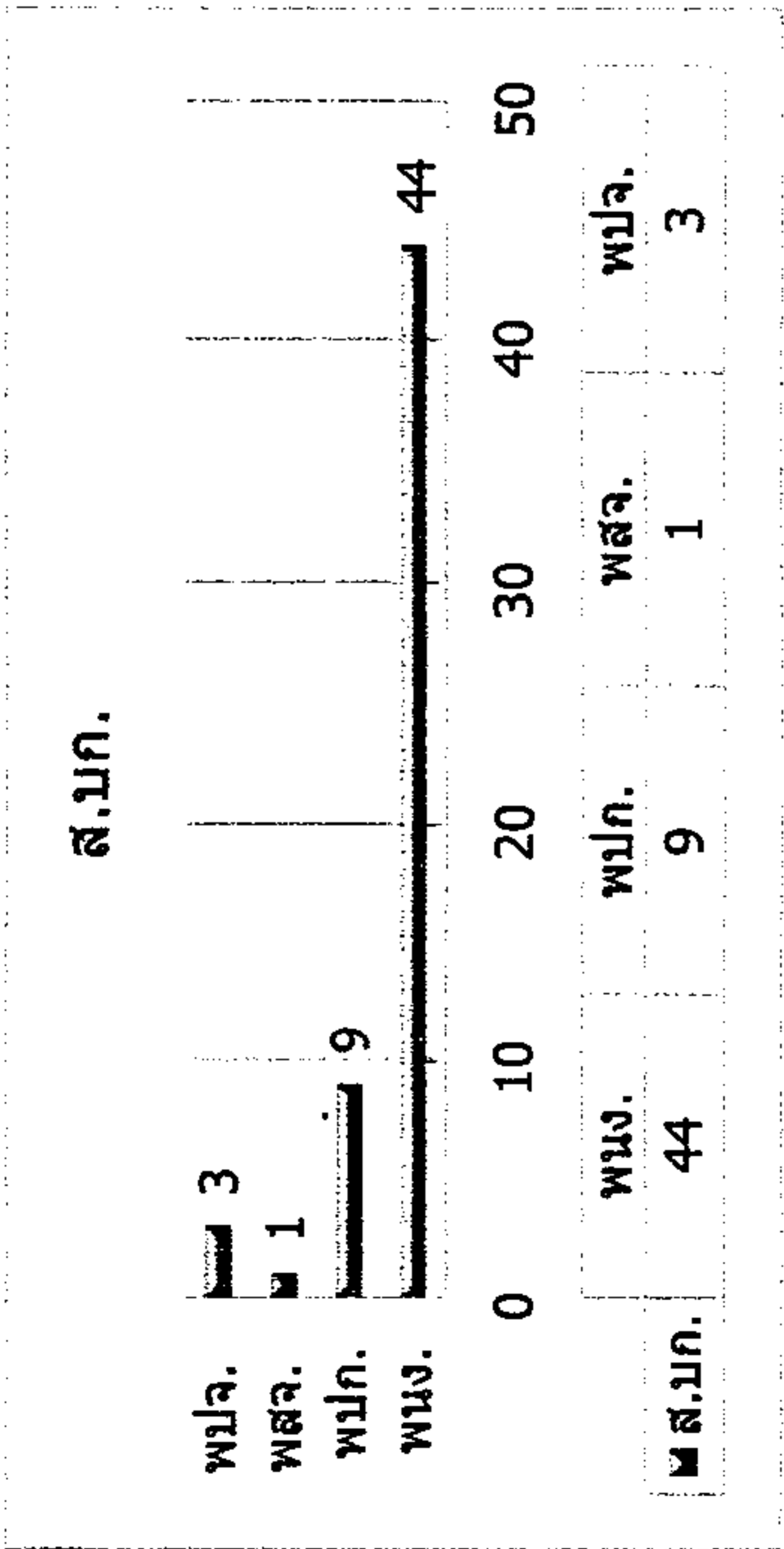

ประจำเดือน เมษายน 2567

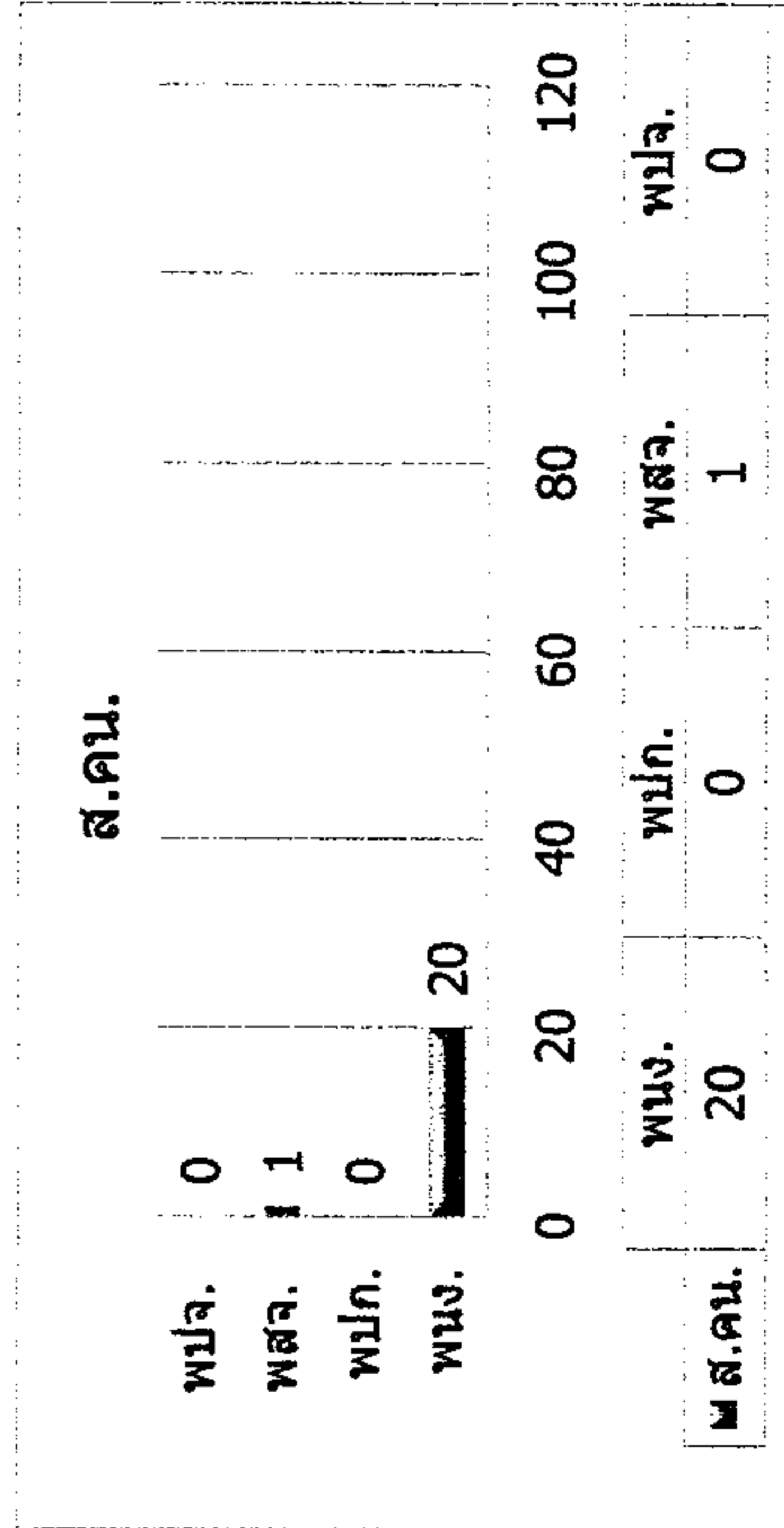
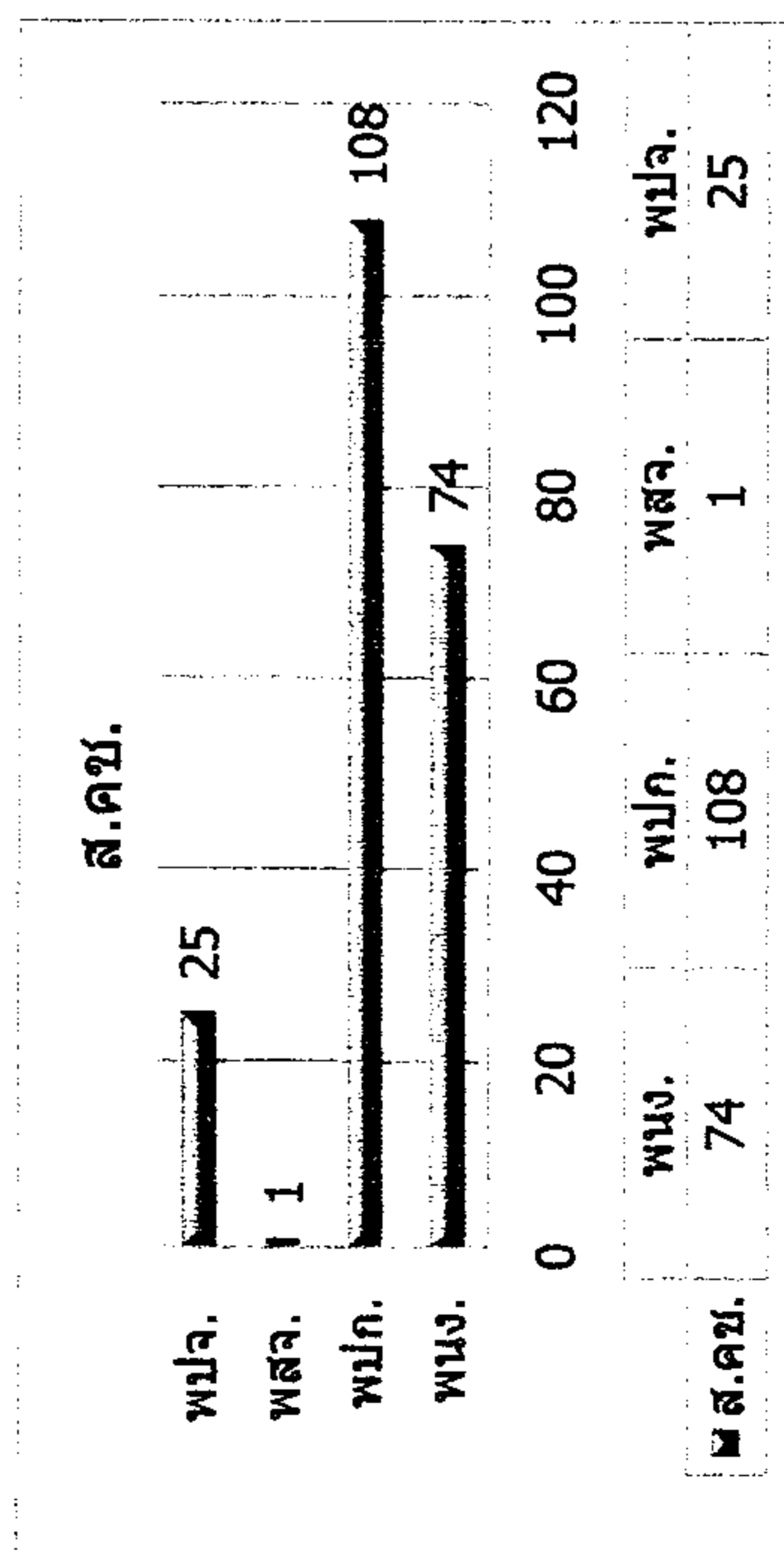
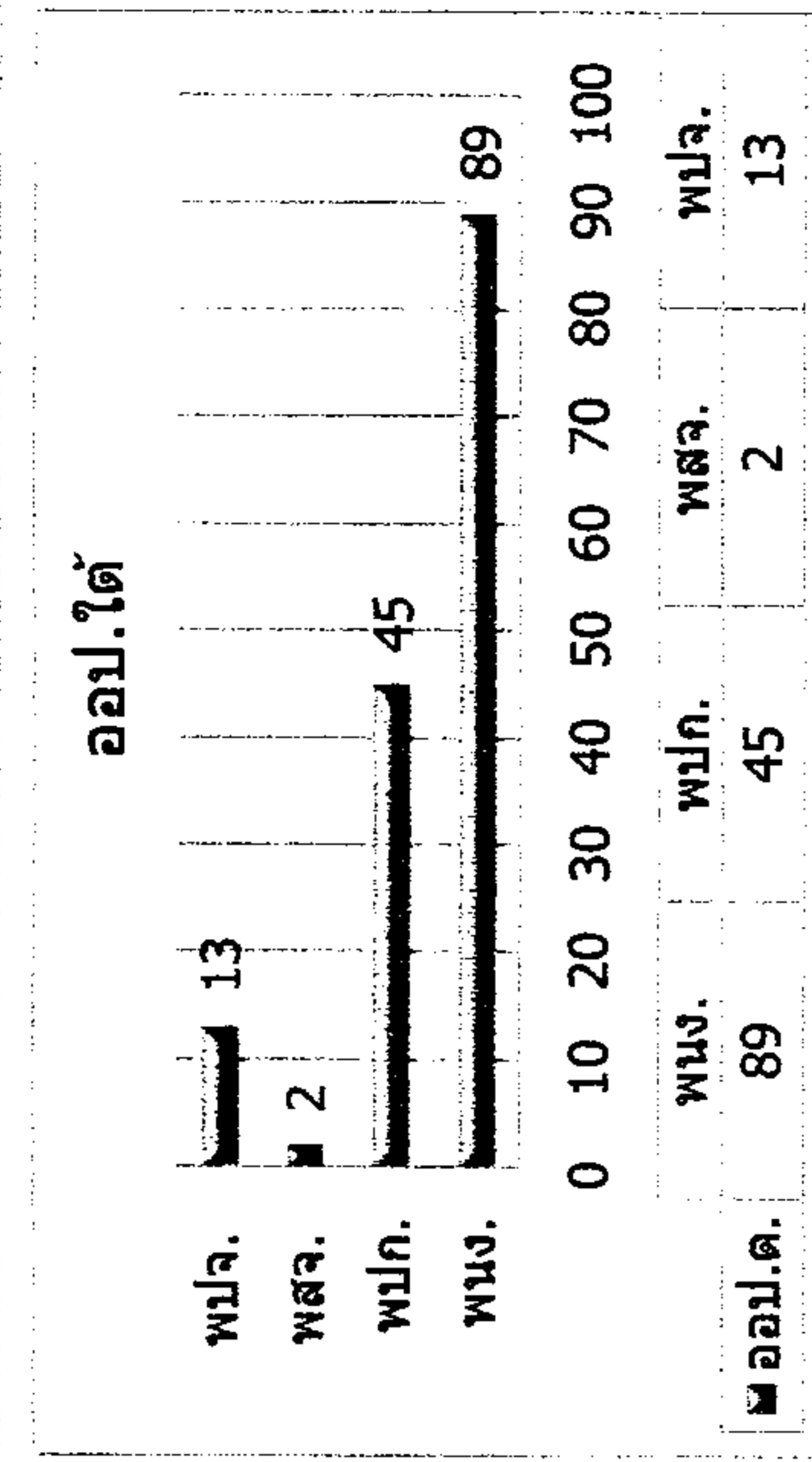
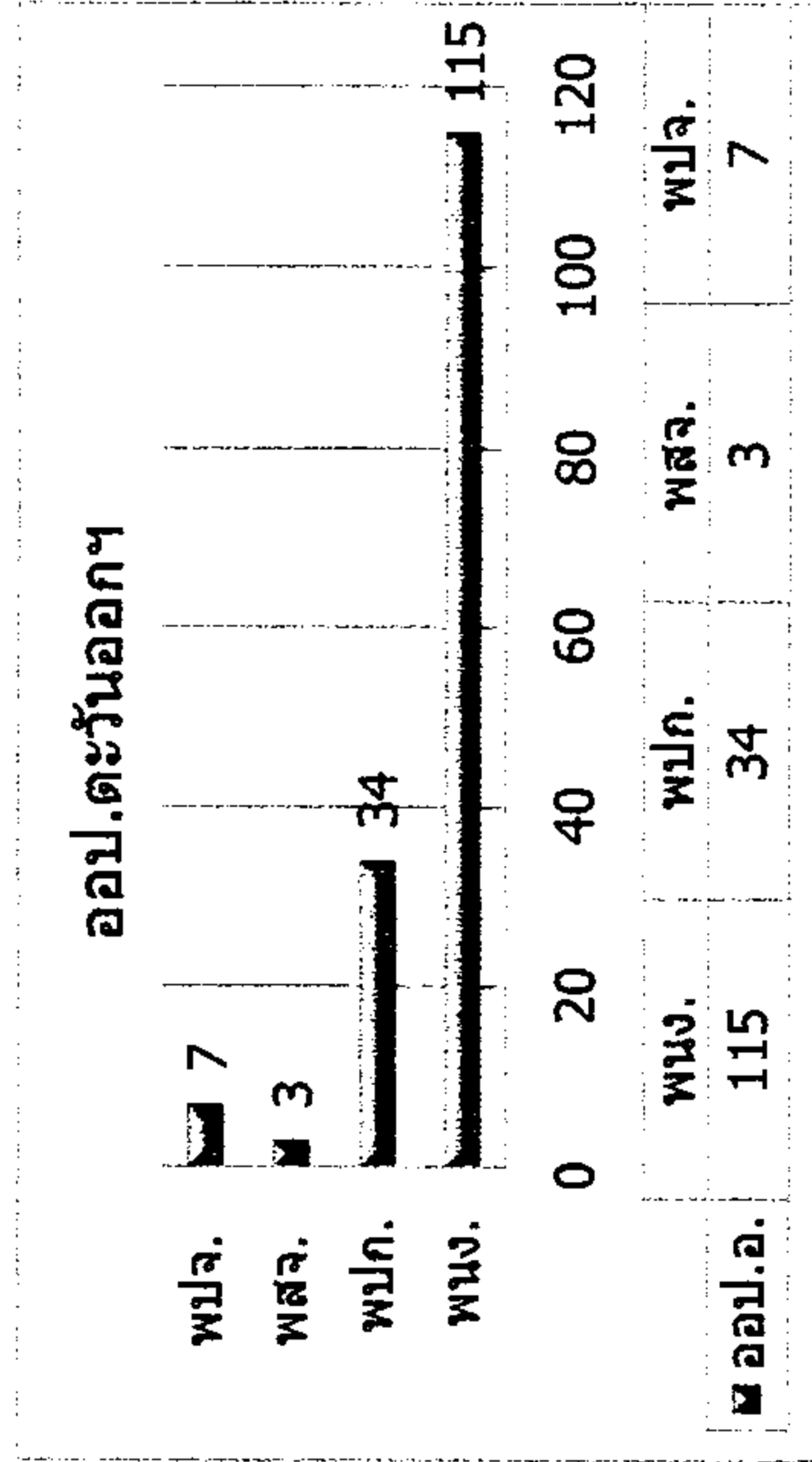
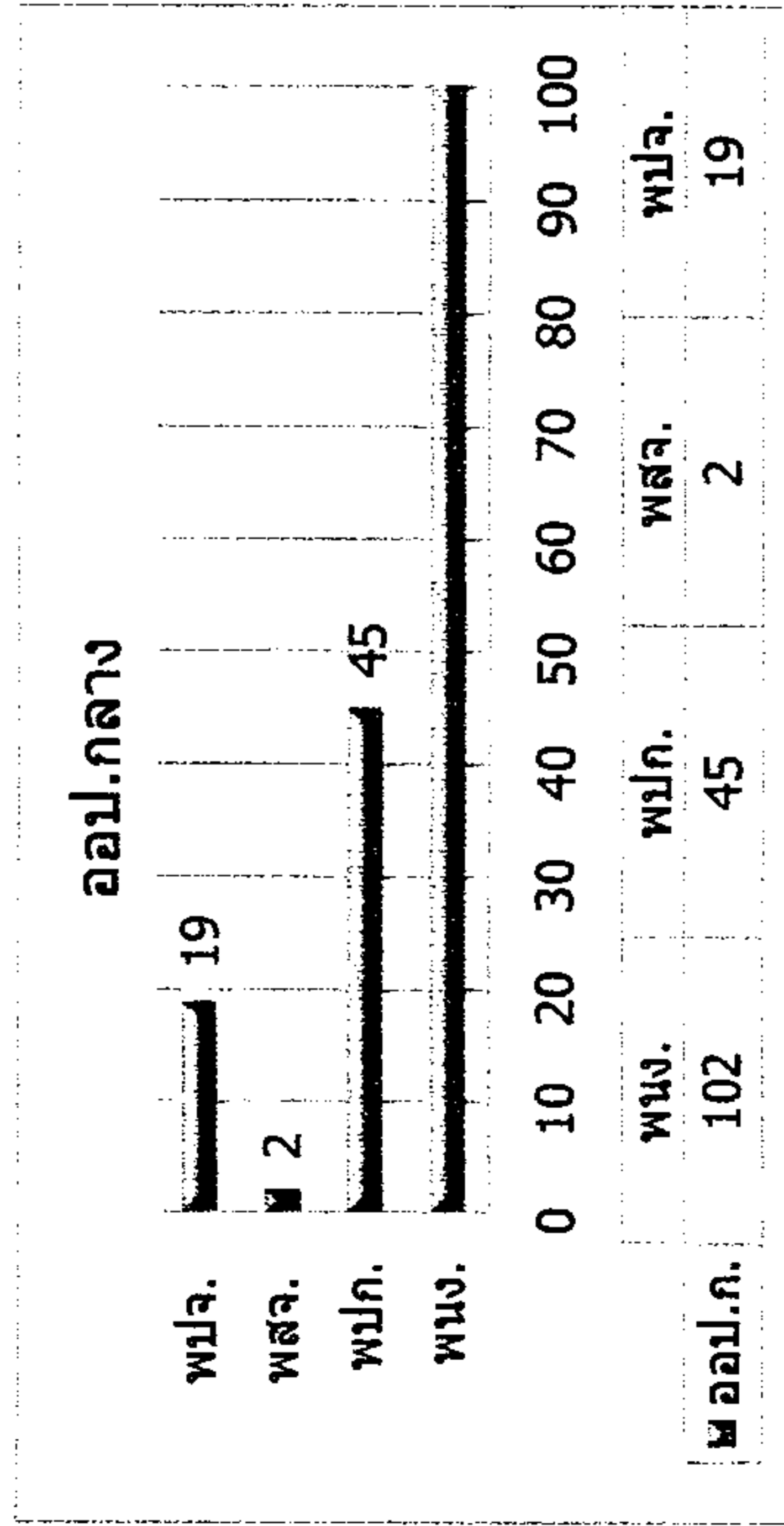
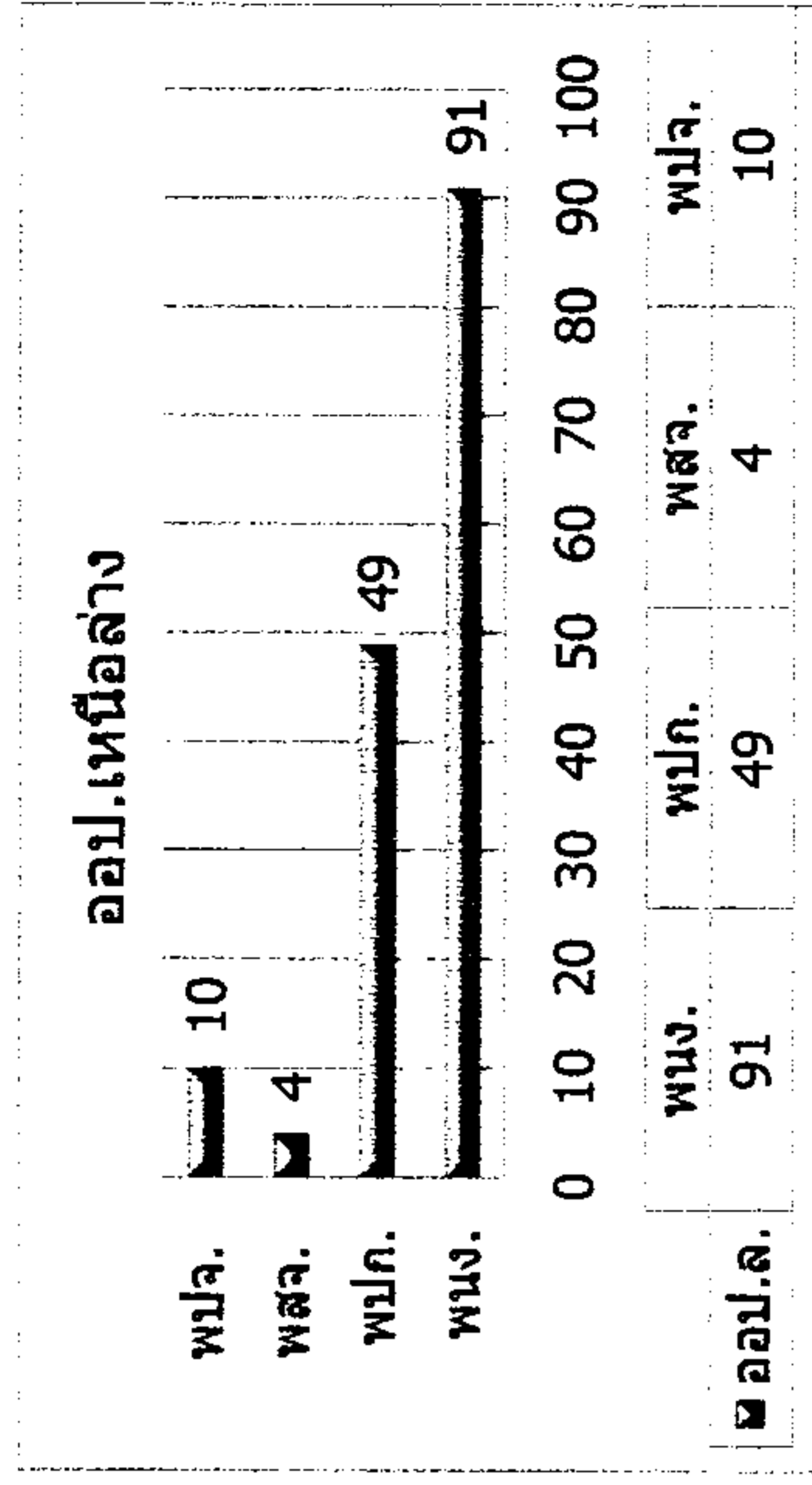
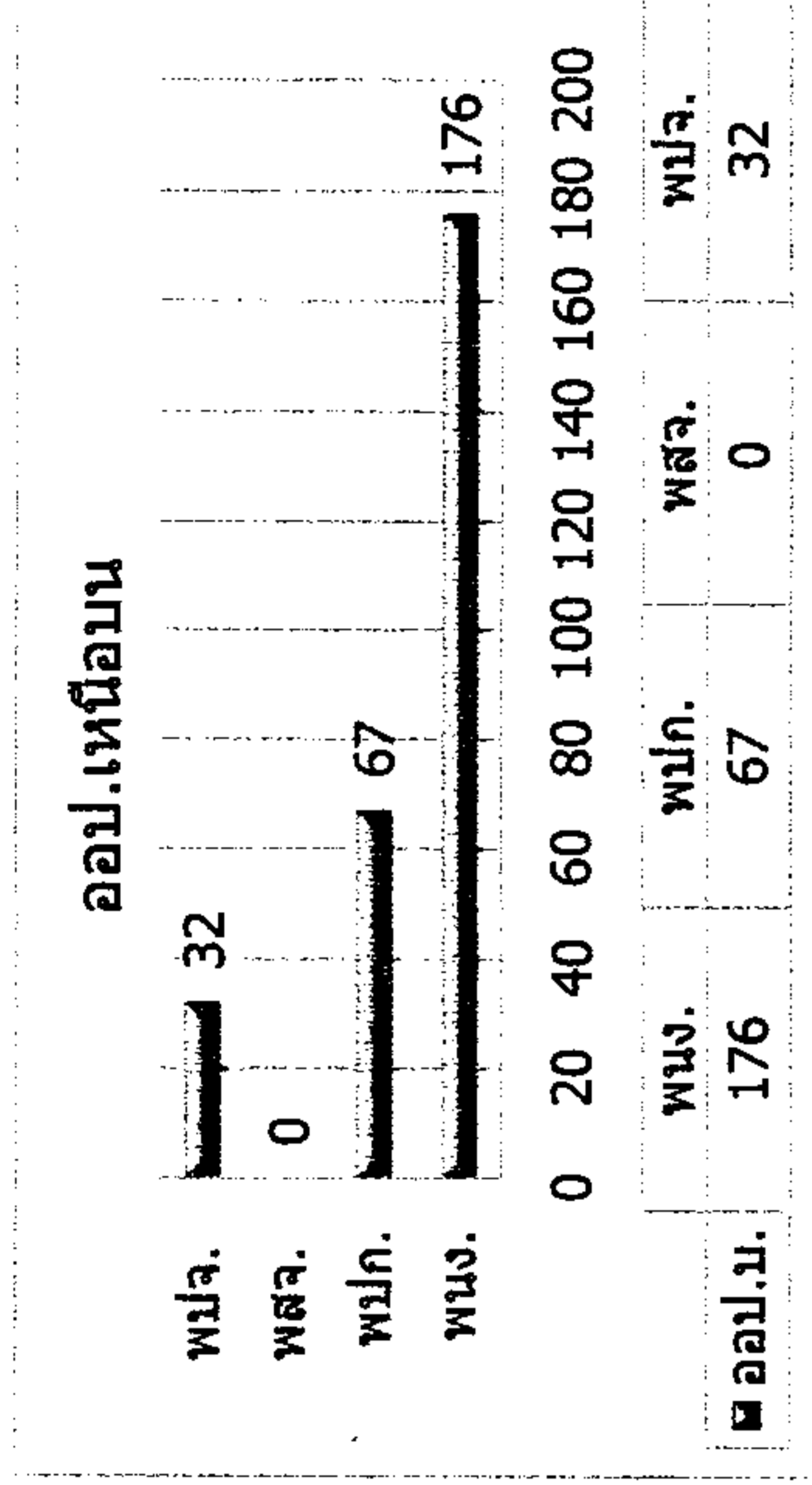
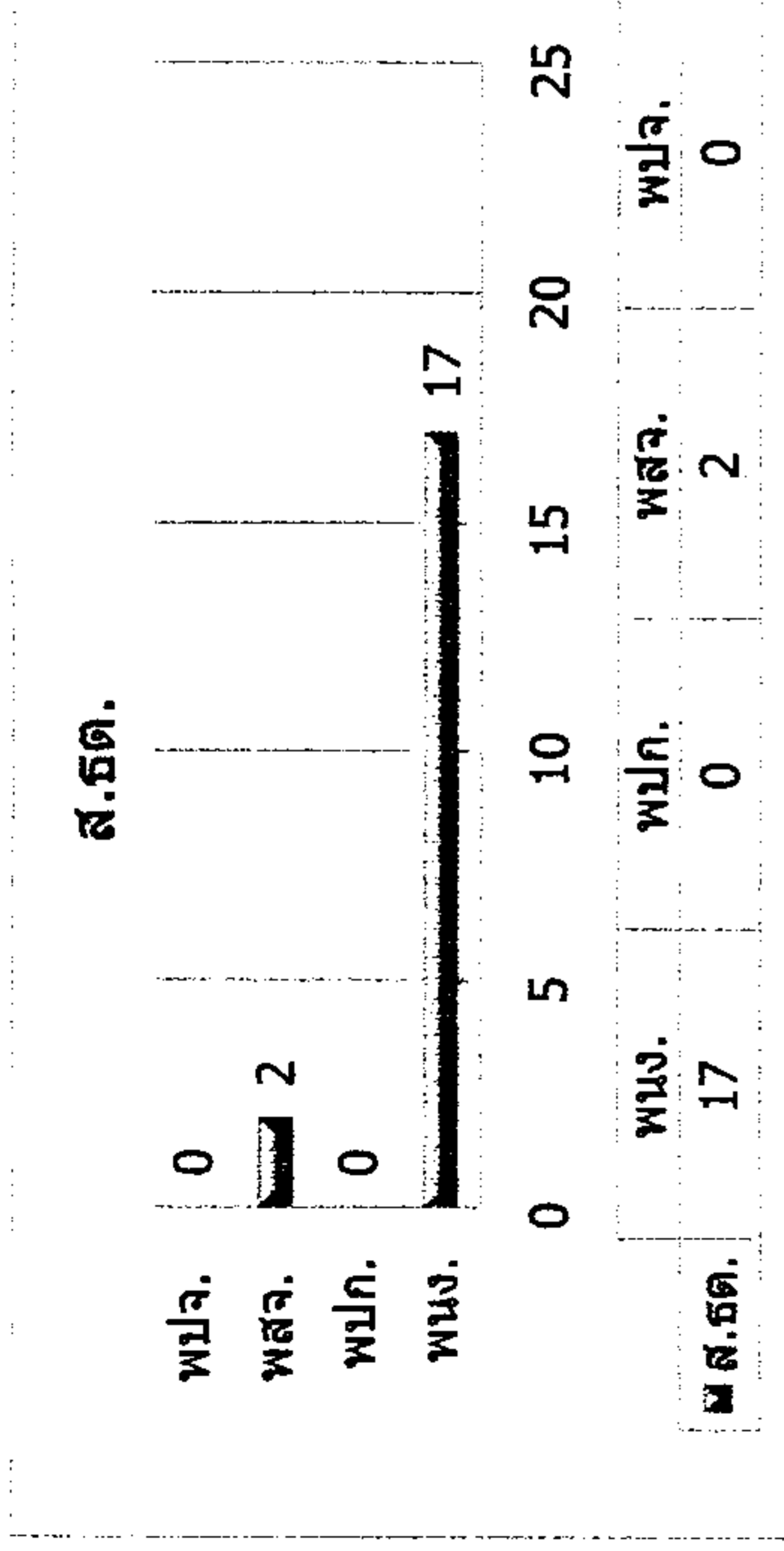





**แผนภูมิแสดงจำนวนผู้ปฏิบัติงานเปรียบเทียบระหว่าง  
มีนาคม 2567 - เมษายน 2567**

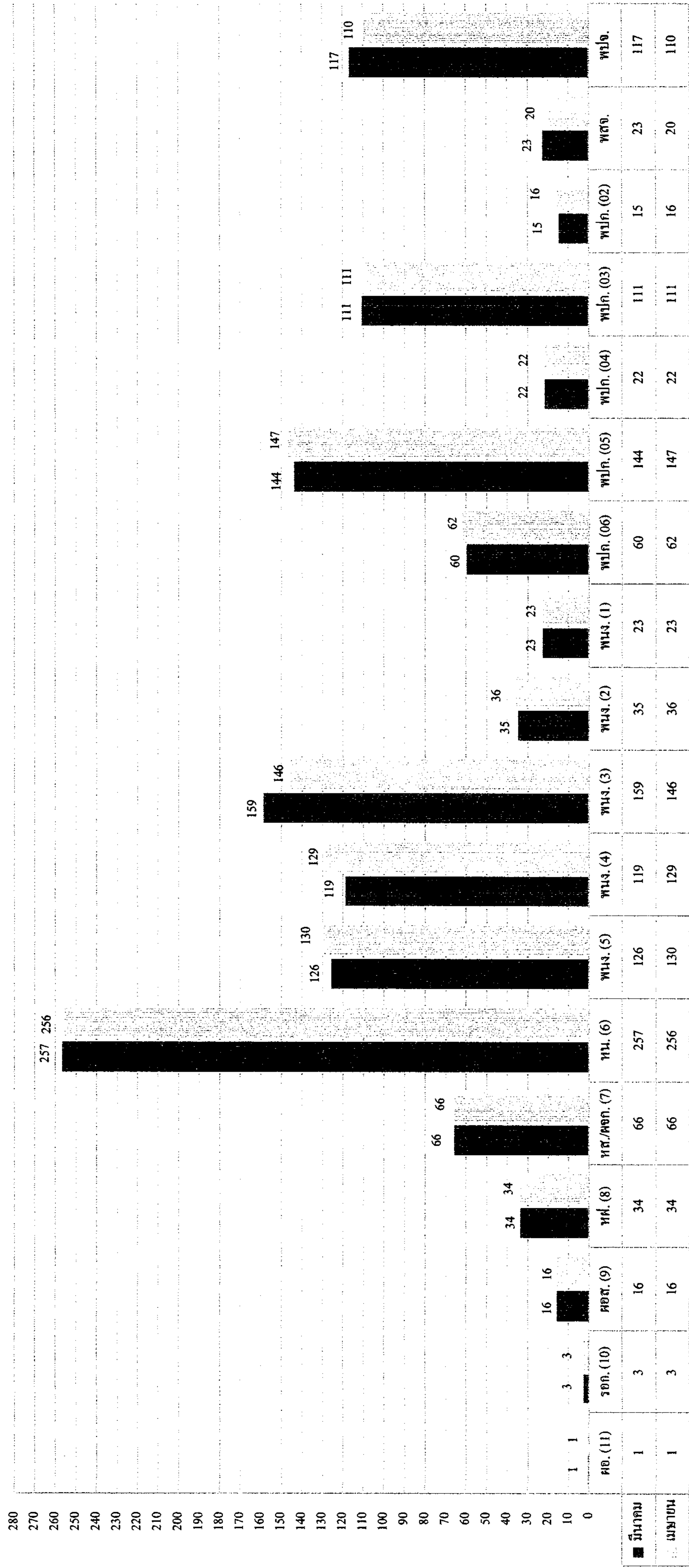

สรุปจำนวนผู้ปฏิบัติงาน อ.อ.ป. แยกตามระดับและเงินเดือน

สังกัด	ระดับ 11	ระดับ 10	ระดับ 9	ระดับ 8	ระดับ 7	ระดับ 6	ระดับ 5	ระดับ 4	ระดับ 3	ระดับ 2	ระดับ 1	ขั้น 6	ขั้น 5	ขั้น 4	ขั้น 3	ขั้น 2	สัญญาจ้าง	รวม	รวมเงินเดือน	เฉลี่ย/คน
อ.อ.ป.	1	3	2															6	642,830.00	107,138.33
ส.บ.ก.			1	3	5	10	6	8	10	0	1	0	4	4	1		4	57	1,544,350	27,093.86
ส.ต.ส.			1	2	3	6	3	0	1	0	0	0	0	0	0		1	17	548,970	32,292.35
ส.บ.ง.			1	2	4	10	4	7	6	0	0	0	0	0	0		0	34	967,790	28,464.41
ส.น.ผ.			1	3	6	2	4	3	2	0	0	0	0	0	0		1	22	771,360	35,061.82
ส.ก.ม.			1	2	1	4	1	1	0	0	0	0	0	0	1		2	13	357,350	27,488.46
ส.ว.ส.			1	2	4	6	0	5	7	0	0	0	0	0	0		1	26	750,250	28,855.77
ส.ว.ช.			1	1	4	6	4	1	0	0	0	0	0	0	0		2	19	624,740	32,881.05
ออป.เหนือบน			1	3	7	49	29	25	42	12	8	19	44	1	2	1	32	275	7,094,660	25,798.76
ออป.เหนือล่าง			1	3	6	30	10	8	17	11	5	13	36	0	0		14	154	3,795,320	24,644.94
ออป.กลาง			1	3	6	44	24	5	14	2	3	10	19	9	7		21	168	4,203,660	25,021.79
ออป.ตะวันออก			1	3	7	36	15	26	22	4	1	9	18	0	7		10	159	4,198,680	26,406.79
ออป.ใต้			1	3	5	31	14	11	12	7	5	7	18	0	18	2	15	149	3,619,470	24,291.74
ส.ค.ช.			1	2	5	16	16	27	7	0	0	4	8	8	75	13	26	208	5,147,290	24,746.59
ส.ค.น.			1	2	3	6	0	2	6	0	0	0	0	0	0		1	21	589,820	28,086.67
รวม (คน)	1	3	16	34	66	256	130	129	146	36	23	62	147	22	111	16	130	1,328	34,856,540.00	26,247.39
รวม (เงิน)	224,580.00	267,930	1,088,960	1,803,500	2,978,670	9,082,550	3,681,120	3,062,440	2,648,620	632,910	487,440	1,051,730	3,116,490	520,220	2,309,420	278,600	1,621,360			
เฉลี่ย/คน	224,580.00	89,310	68,060	53,044	45,131	35,479	28,316	23,740	18,141	17,581	21,193	16,963	21,201	23,646	20,806	17,413	12,472			

ข้อมูลโดย

งานทะเบียนประวัติ ส่วนบริหารทรัพยากรมนุษย์

ฝ่ายทรัพยากรมนุษย์ สำนักบริหารกลาง

30 เมษายน 2567

## สรุปจำนวนผู้ปฏิบัติงานเปรียบเทียบรายเดือน

วัน/เดือน/ปี	พนักงานและพนักงานปฏิบัติการ			สัญญาจ้าง			รวมทั้งสิ้น			ผลต่าง		
	จำนวน (คน)	เงินเดือน (บาท)	เฉลี่ย/คน (บาท)	จำนวน (คน)	เงินเดือน (บาท)	เฉลี่ย/คน (บาท)	จำนวน (คน)	เงินเดือน (บาท)	เฉลี่ย/คน (บาท)	จำนวน (คน)	เงินเดือน บาท	ร้อยละ
31-ม.ค.-66	1,144	28,450,120.00	24,868.99	196	2,520,170	12,858.01	1,340	30,970,290.00	23,112.16	9	142,110.00	0.4610
28-ก.พ.-66	1,148	28,502,540.00	24,828.00	192	2,455,910	12,791.20	1,340	30,958,450.00	23,103.32	0	-11,840.00	-0.0382
31-มี.ค.-66	1,170	28,833,880.00	24,644.34	179	2,220,380	12,404.36	1,349	31,054,260.00	23,020.21	9	95,810.00	0.3095
28-เม.ย.-66	1,173	30,960,900.00	26,394.63	177	2,255,040	12,740.34	1,350	33,215,940.00	24,604.40	1	2,161,680.00	6.9610
31-พ.ค.-66	1,172	30,924,030.00	26,385.69	178	2,257,260	12,681.24	1,350	33,181,290.00	24,578.73	0	-34,650.00	-0.1043
30-มิ.ย.-66	1,174	30,971,098.50	26,380.83	182	2,310,850	12,696.98	1,356	33,281,948.50	24,544.21	6	100,658.50	0.3034
27-ก.ค.-66	1,174	30,994,818.50	26,401.04	182	2,306,590	12,673.57	1,356	33,301,408.50	24,558.56	0	19,460.00	0.0585
31-ส.ค.-66	1,174	30,994,818.50	26,401.04	182	2,306,590	12,673.57	1,356	33,301,408.50	24,558.56	0	0.00	0.0000
29-ก.ย.-66	1,174	30,994,818.50	26,401.04	182	2,306,590	12,673.57	1,356	33,301,408.50	24,558.56	0	0.00	0.0000
31-ต.ค.-66	1,159	30,547,198.50	26,356.51	176	2,218,540	12,605.34	1,335	32,765,738.50	24,543.62	-21	-535,670.00	-1.6086
30-พ.ย.-66	1,162	30,570,678.50	26,308.67	171	2,148,160	12,562.34	1,333	32,718,838.50	24,545.27	-2	-46,900.00	-0.1431
25-ธ.ค.-66	1,155	30,436,668.50	26,352.09	169	2,113,700	12,507.10	1,324	32,550,368.50	24,584.87	-9	-168,470.00	-0.5149
31-ม.ค.-67	1,152	30,366,968.50	26,360.22	183	2,316,440	12,658.14	1,335	32,683,408.50	24,481.95	11	133,040.00	0.4087
29-ก.พ.-67	1,181	30,762,168.50	26,047.56	152	1,865,060	12,270.13	1,333	32,627,228.50	24,476.54	-2	-56,180.00	-0.1719
31-มี.ค.-67	1,191	33,184,170.00	27,862.44	140	1,756,150	12,543.93	1,331	34,940,320.00	26,251.18	-2	2,313,091.50	7.0895
30-เม.ย.-67	1,198	33,235,180.00	27,742.22	130	1,621,360	12,472.00	1,328	34,856,540.00	26,247.39	-3	-83,780.00	-0.2398

ข้อมูลโดย

งานทะเบียนประวัติ ส่วนบริหารทรัพยากรมนุษย์

ฝ่ายทรัพยากรมนุษย์ สำนักบริหารกลาง

30 เมษายน 2567