





## บันทึกข้อความ

ส่วนราชการ

-2-

ที่ -

วันที่

เรื่อง สรุปจำนวนผู้ปฏิบัติงานเงินเดือนและค่าจ้าง ณ วันที่ 30 พฤษภาคม 2567

เรียน ผู้อำนวยการ

ส.บก. จึงขอนำเรียนผู้อำนวยการเพื่อโปรดทราบสรุปจำนวนผู้ปฏิบัติงานเงินเดือนและค่าจ้าง ณ วันที่ 30 พฤษภาคม 2567 และเห็นควรแจ้ง

- ✓ (1) ส.บง. เพื่อใช้ประกอบการดำเนินงานด้านบัญชี/การเงิน
- ✓ (2) ส.วส. เพื่อนำข้อมูลเผยแพร่ลงในเว็บไซต์ อ.อ.ป.

จึงเรียนมาเพื่อโปรดทราบและพิจารณา

(นายธีระยุทธ กลัดพรหม)  
ผู้อำนวยการสำนักบริหารกลาง

(นายประสิทธิ์ เกิดโต)

รองผู้อำนวยการองค์การอุตสาหกรรมป่าไม้

-ทราบ.

- แจ้ง ส.บง., ส.วส.:ทราบ/ดำเนินการในส่วนที่เกี่ยวข้อง
- แจ้งเรียน ท่านรอง ๑๐.๐๐๗. เพื่อโปรดทราบด้วย.

อ.อ. 2567.

(นายสุกิจ จันทร์ทอง)

ผู้อำนวยการองค์การอุตสาหกรรมป่าไม้

No Gift Policy ทส. โปร่งใสและเป็นธรรม

รับที่ 5593

30 / 5 / 67

๒๕๖๗/๕

## สรุปจำนวนผู้ปฏิบัติงาน (จำแนกตามประเภท)

ประจำเดือน พฤษภาคม 2567

รายการ	จำนวนคน	เงินเดือน (บาท)
พนักงาน	839	25,938,080.00
พนักงานปฏิบัติการ	361	7,314,530.00
พนักงานสัญญาจ้าง	20	291,000.00
พนักงานปฏิบัติการสัญญาจ้าง	107	1,323,160.00
รวมทั้งหมด	1,327	34,866,770.00

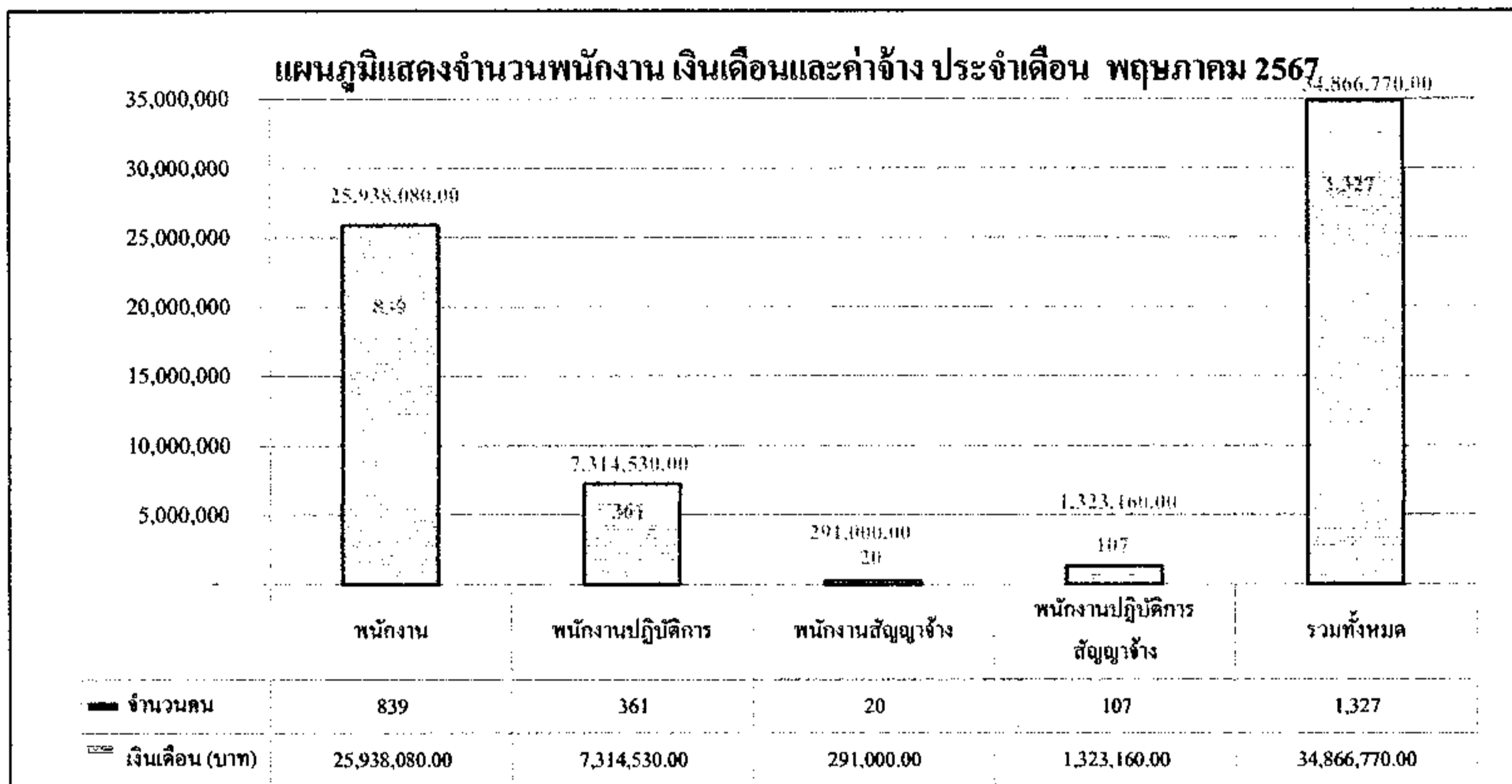

ข้อมูลโดย

งานทะเบียนประวัติ ส่วนบริหารทรัพยากรมนุษย์

ฝ่ายทรัพยากรมนุษย์ สำนักบริหารกลาง

30 พฤษภาคม 2567

## สรุปจำนวนผู้ปฏิบัติงาน องค์การอุตสาหกรรมป่าไม้

สังกัด	พนักงาน			พนักงานปฏิบัติการ			ผู้ปฏิบัติงานสัญญาจ้าง						จำนวน (คน)	ค่าใช้จ่าย(บาท)	เฉลี่ย/คน	
	จำนวน (คน)	เงิน (บาท)	เฉลี่ย/คน	จำนวน (คน)	เงิน (บาท)	เฉลี่ย/คน	พนักงานสัญญาจ้าง			พนักงานปฏิบัติการสัญญาจ้าง						
							จำนวน (คน)	เงิน (บาท)	เฉลี่ย/คน	จำนวน (คน)	เงิน (บาท)	เฉลี่ย/คน				
อ.อ.ป.	6	642,830.00	107,138.33	0	-	-	0	-	-	0	-	-	6	0	642,830.00	107,138.33
ส.บ.ก.	44	1,303,160.0	29,617.27	9	193,360.00	21,484.44	1	15,000.00	15,000.00	15,000.00	3	36,000.00	30	27	1,547,520.00	27,149.47
ส.ต.ส.	16	533,970.0	33,373.13	0	-	-	1	15,000.00	15,000.00	15,000.00	0	-	7	10	548,970.00	32,292.35
ส.บ.ง.	34	967,790.0	28,464.41	0	-	-	0	-	-	-	0	-	4	30	967,790.00	28,464.41
ส.น.ม.	22	782,610.0	35,573.18	0	-	-	0	-	-	-	1	16,830.00	5	18	799,440.00	34,758.26
ส.ก.ม.	10	308,980.0	30,898.00	1	18,370.00	18,370.00	2	30,000.00	15,000.00	15,000.00	0	-	9	4	357,350.00	27,488.46
ส.ว.ส.	25	735,250.0	29,410.00	0	-	-	1	15,000.00	15,000.00	15,000.00	0	-	13	13	750,250.00	28,855.77
ส.อ.ช.	17	594,740.0	34,984.71	0	-	-	2	30,000.00	15,000.00	15,000.00	0	-	5	14	624,740.00	32,881.05
ออป.เหนือบง	176	5,325,890.0	30,260.74	67	1,375,250.00	20,526.12	0	-	-	-	32	397,380.00	203	72	7,098,520.00	25,812.80
ออป.เหนือล่าง	90	2,685,220.0	29,835.78	49	957,510.00	19,541.02	1	15,000.00	15,000.00	15,000.00	10	121,380.00	109	41	3,779,110.00	25,194.07
ออป.กลาง	102	3,022,720.0	29,634.51	48	930,520.00	19,385.83	4	60,000.00	15,000.00	15,000.00	16	198,370.00	122	48	4,211,610.00	24,774.18
ออป.ตะวันออก	115	3,416,230.0	29,706.35	34	673,970.00	19,822.65	2	27,000.00	13,500.00	13,500.00	7	84,000.00	102	56	4,201,200.00	26,589.87
ออป.ใต้	89	2,509,190.0	28,193.15	45	910,460.00	20,232.44	3	39,000.00	13,000.00	13,000.00	13	164,030.00	95	55	3,622,680.00	24,151.20
ส.ค.ช.	74	2,562,760.0	34,631.89	108	2,255,090.00	20,880.46	2	30,000.00	15,000.00	15,000.00	25	305,170.00	163	46	5,153,020.00	24,655.60
ส.ค.น.	19	546,740.0	28,775.79	0	-	-	1	15,000.00	15,000.00	15,000.00	0	-	11	9	561,740.00	28,087.00
<b>รวม</b>	<b>839</b>	<b>25,938,080.00</b>	<b>30,915.47</b>	<b>361</b>	<b>7,314,530.00</b>	<b>20,261.86</b>	<b>20</b>	<b>291,000.00</b>	<b>161,500.00</b>	<b>161,500.00</b>	<b>107</b>	<b>1,323,160.00</b>	<b>884</b>	<b>443</b>	<b>34,866,770.00</b>	<b>26,274.88</b>

ข้อมูลโดย

งานทะเบียนประวัติ ส่วนบริหารทรัพยากรมนุษย์  
ฝ่ายทรัพยากรมนุษย์ สำนักบริหารกลาง

30 พฤษภาคม 2567





แผนภูมิแสดงจำนวนผู้ปฏิบัติงานรายสำนัก

ประจำเดือน พฤษภาคม 2567

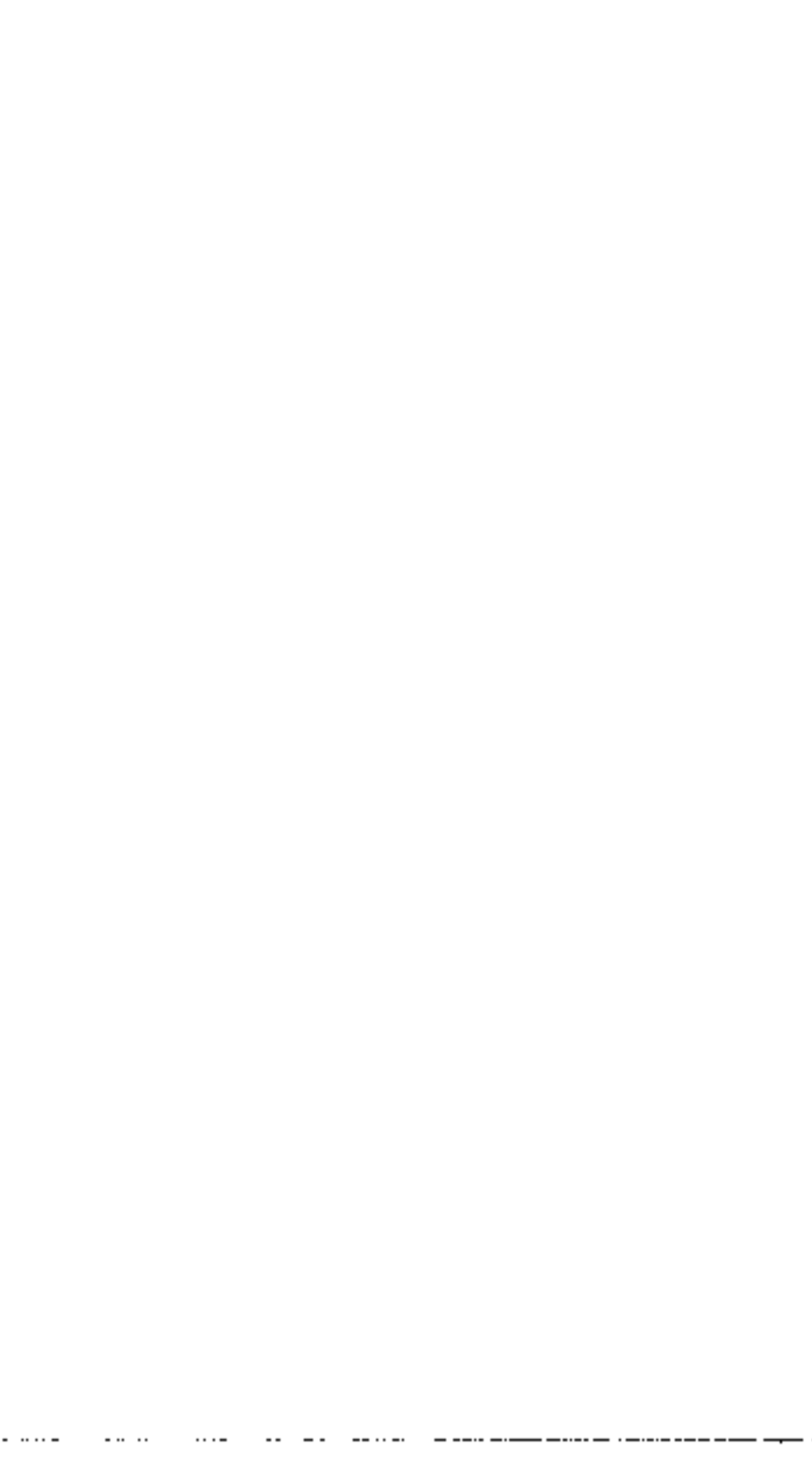
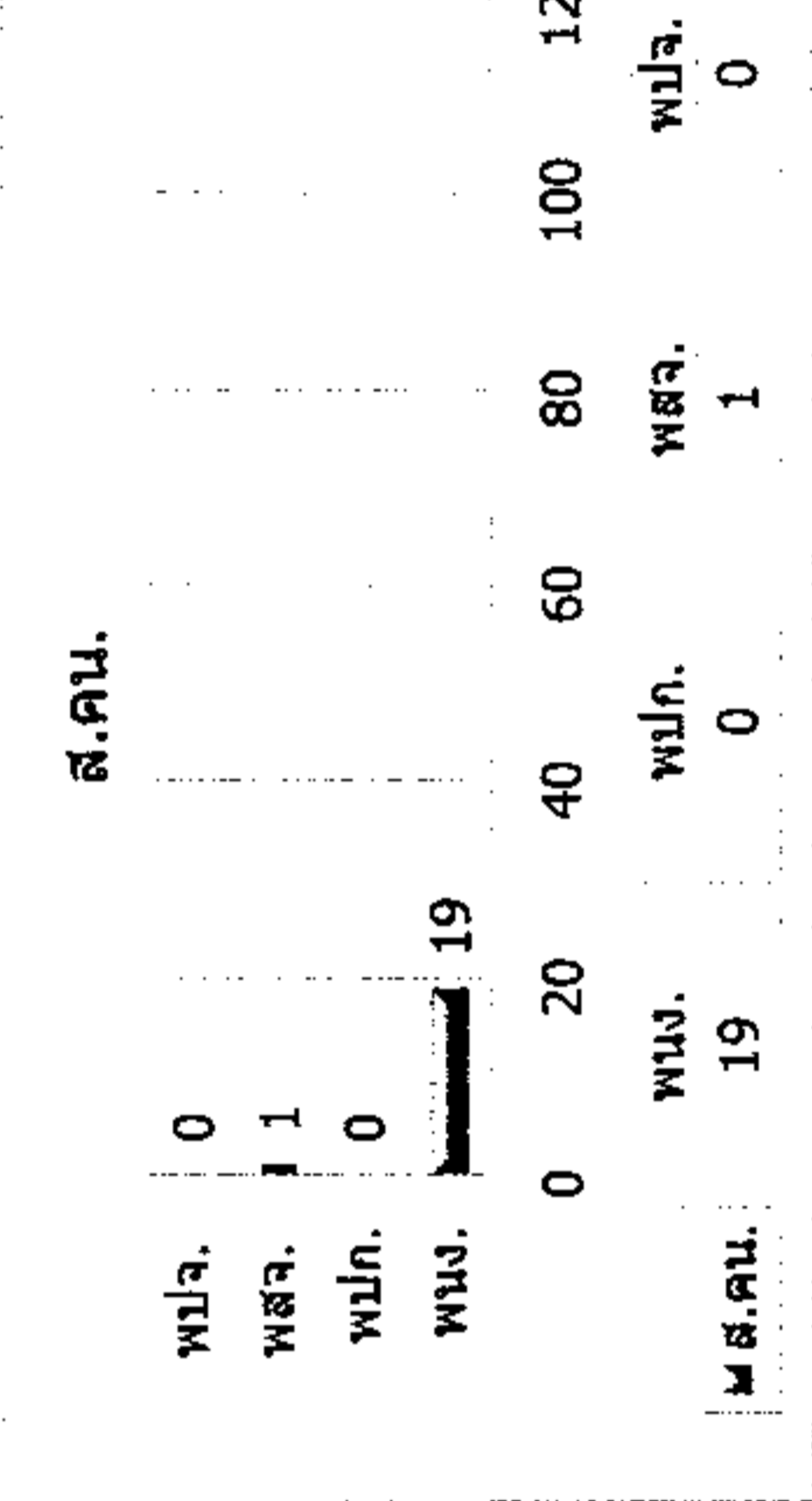
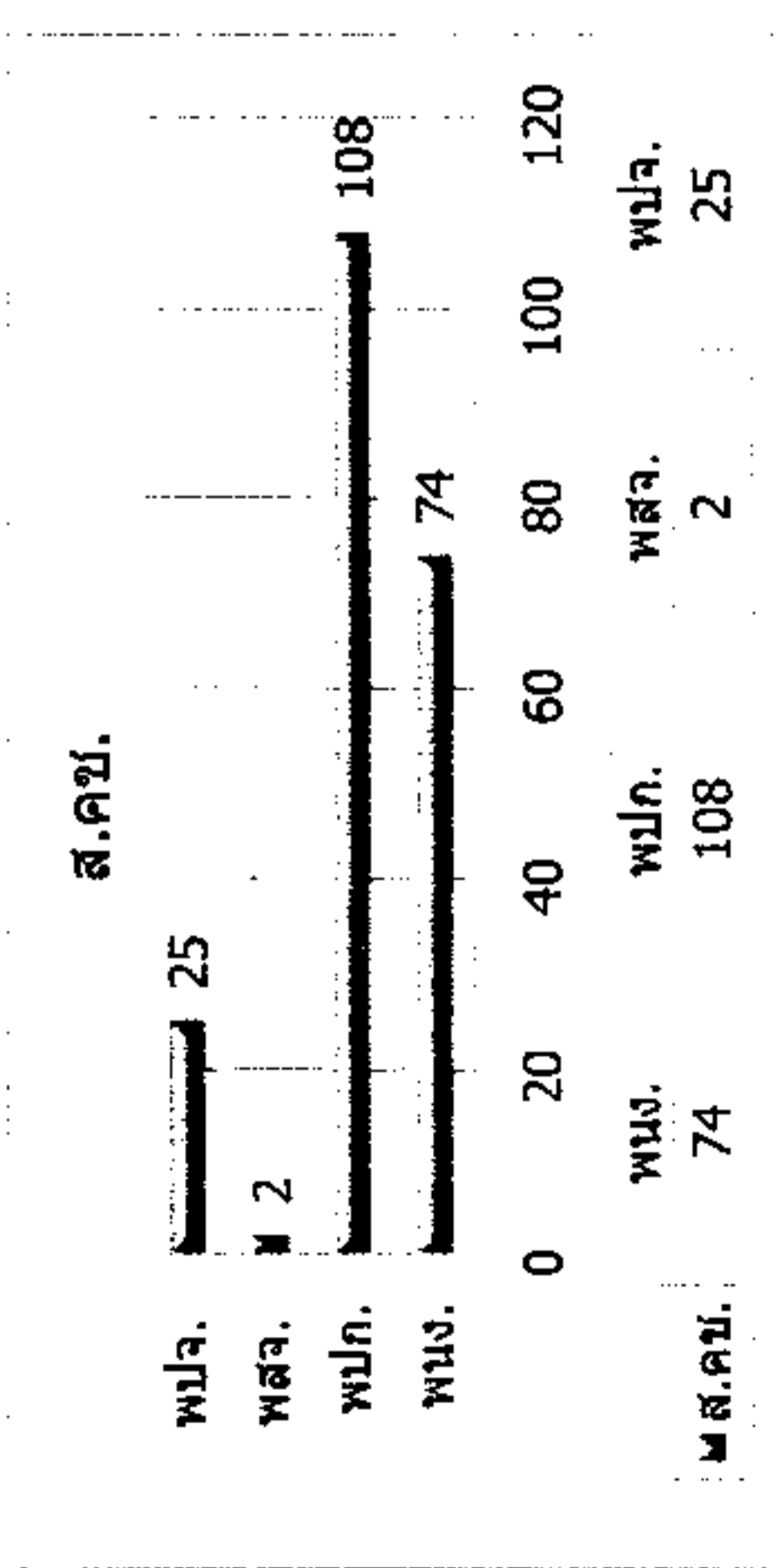
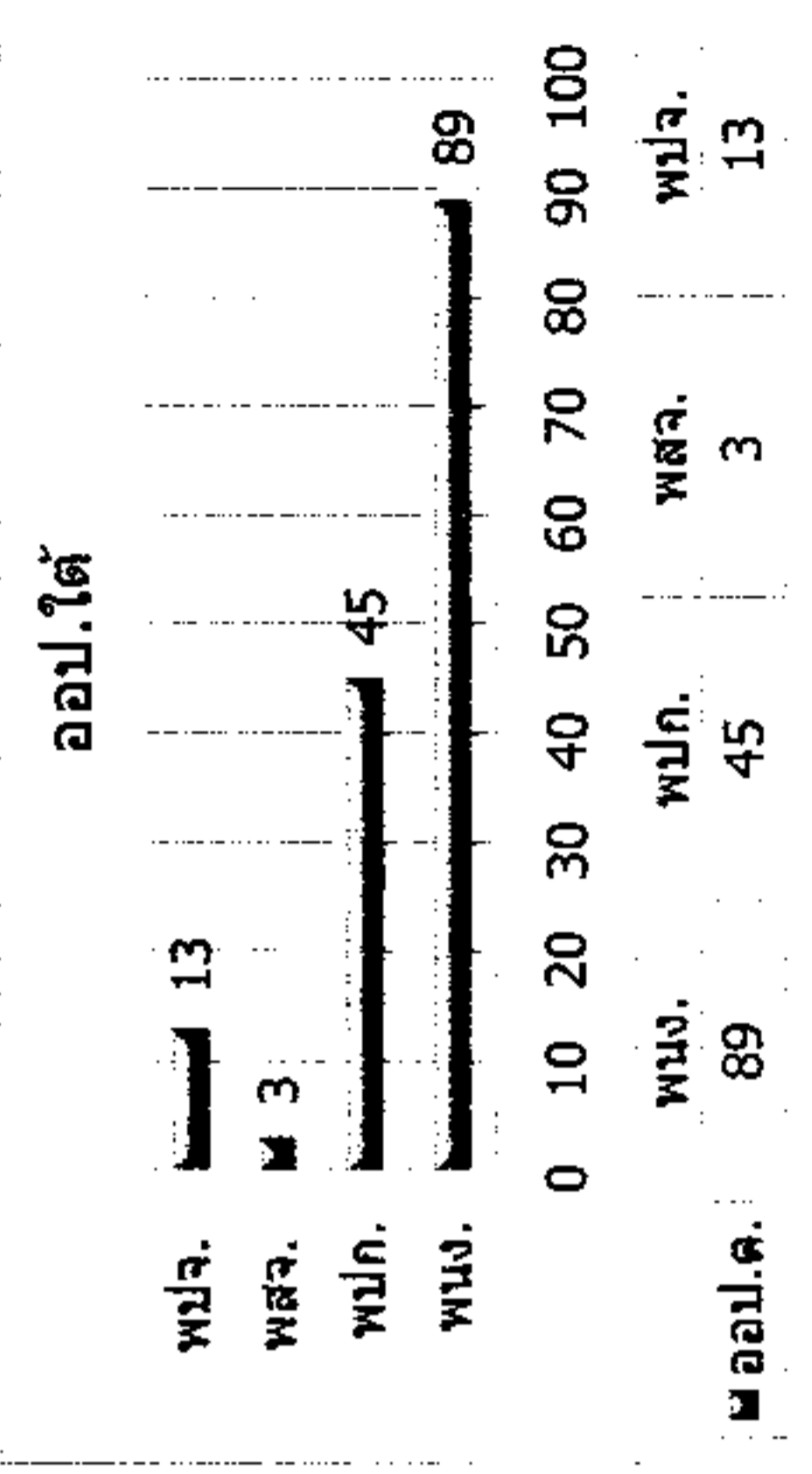
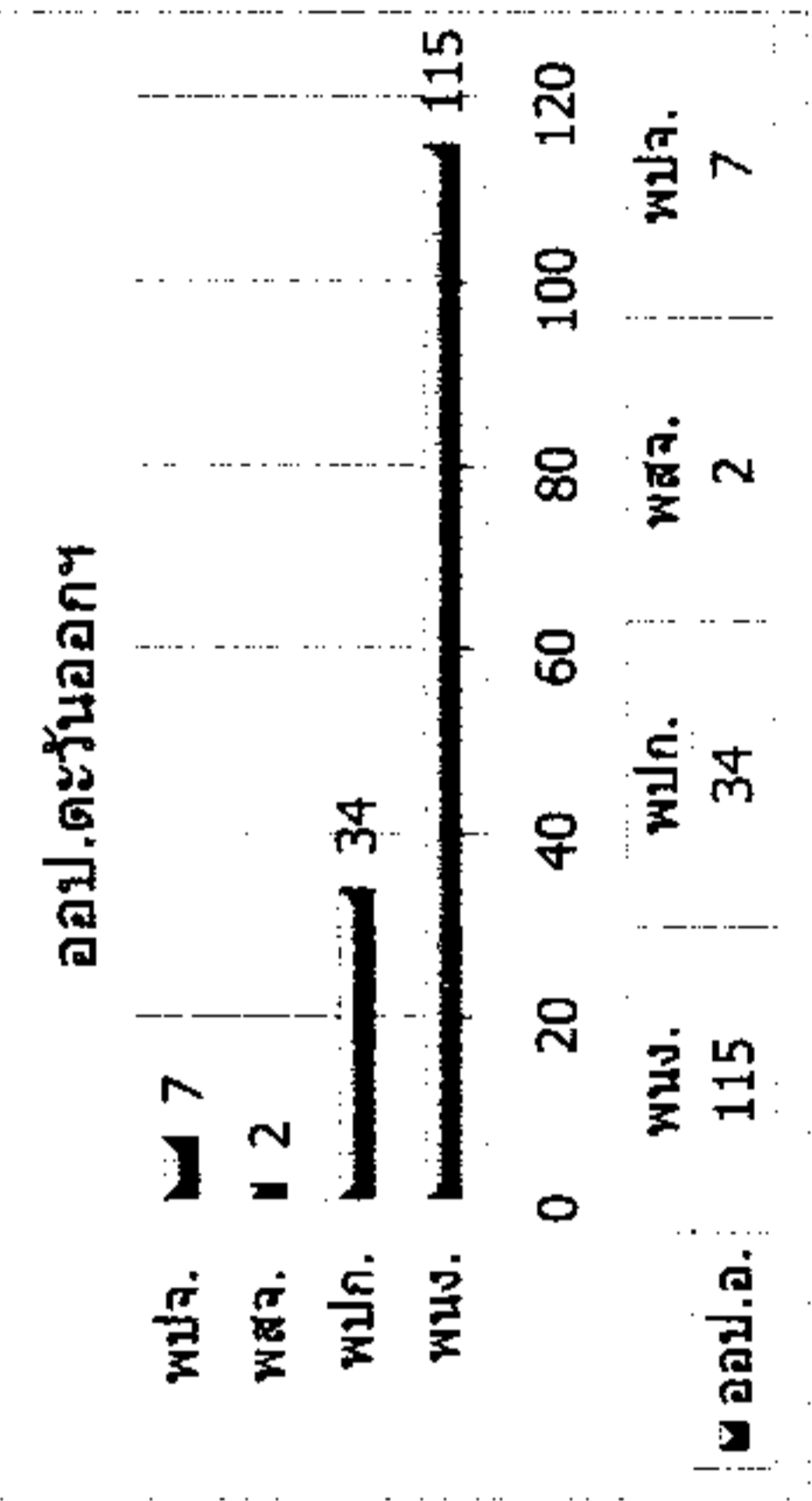
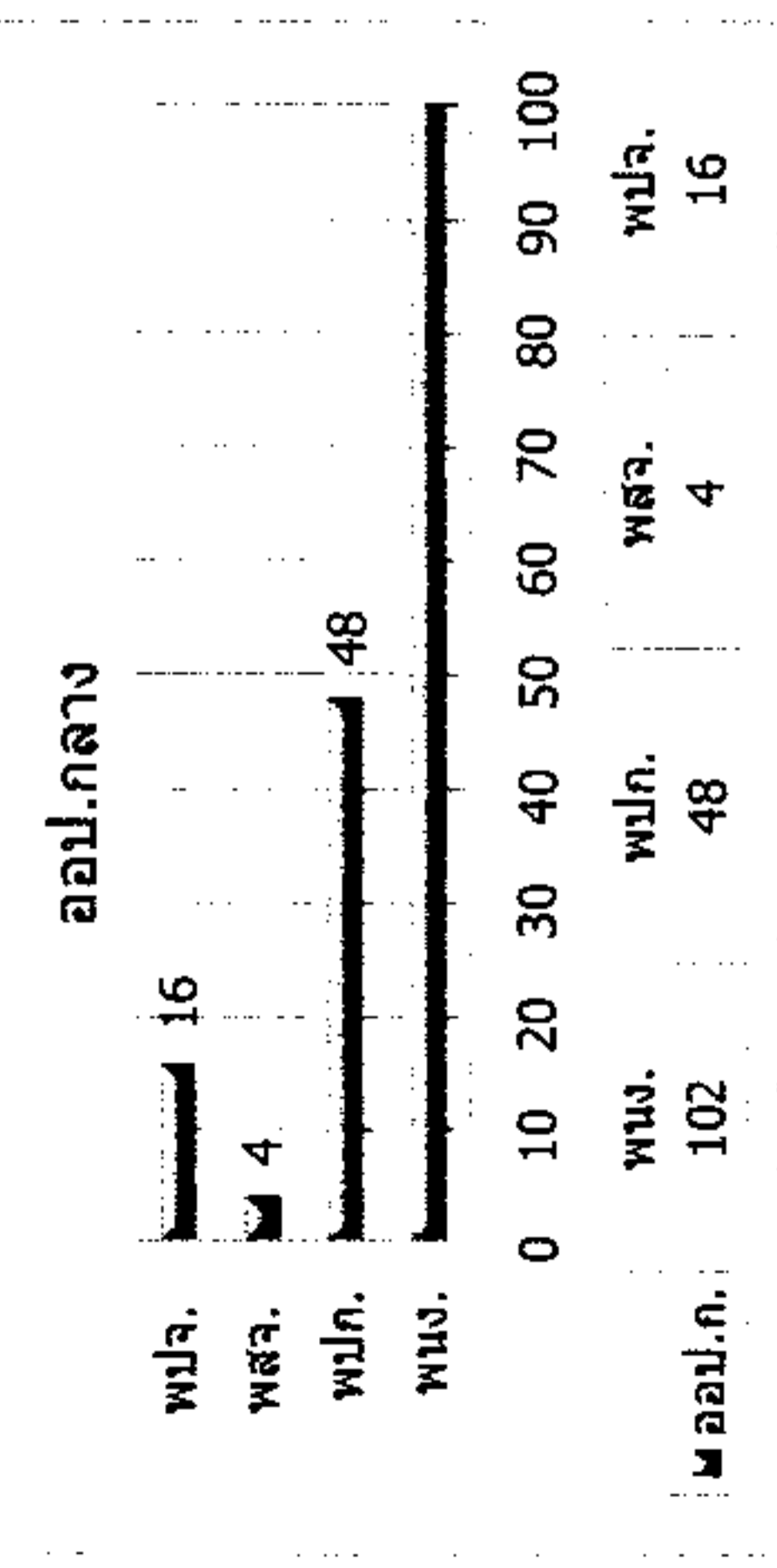
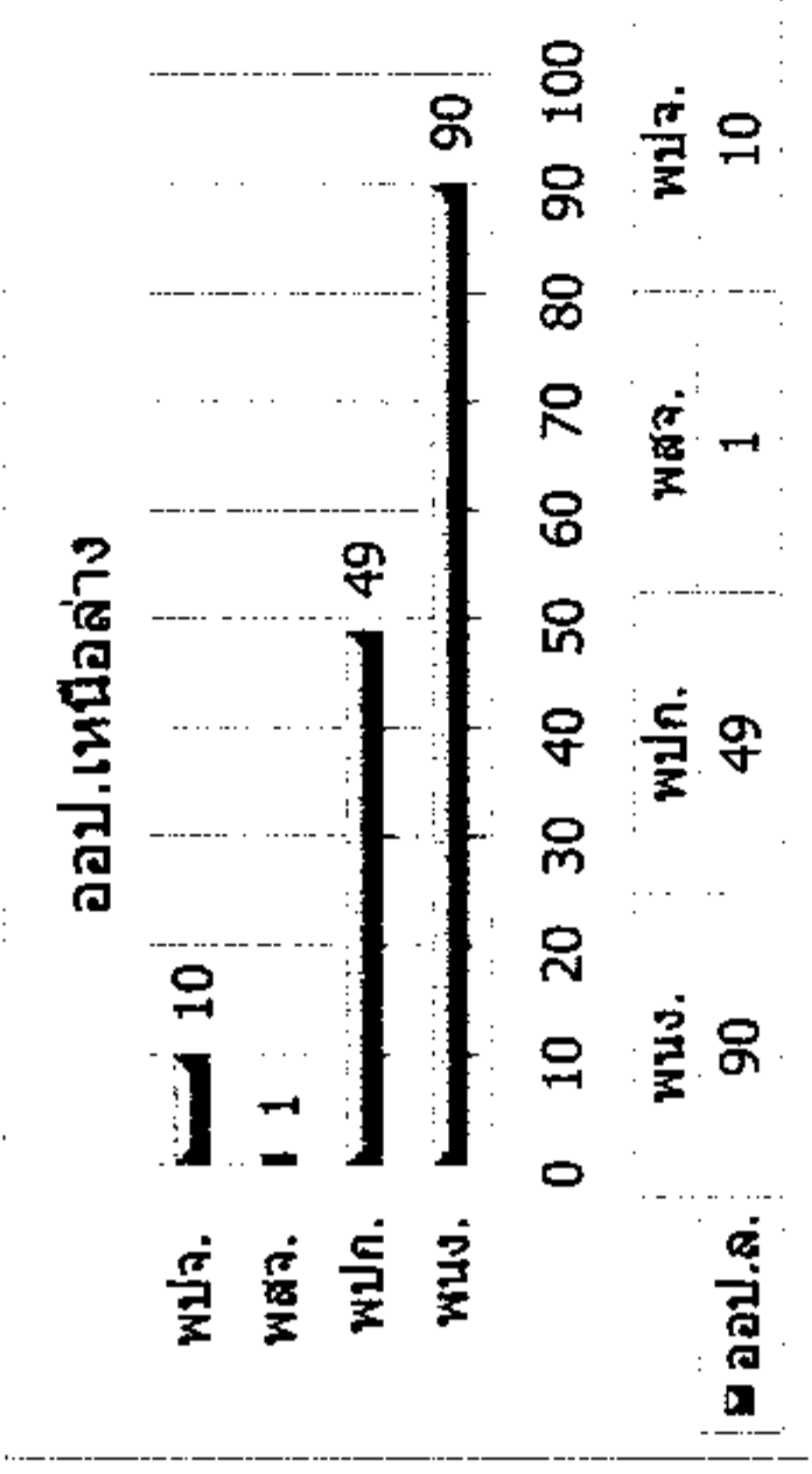
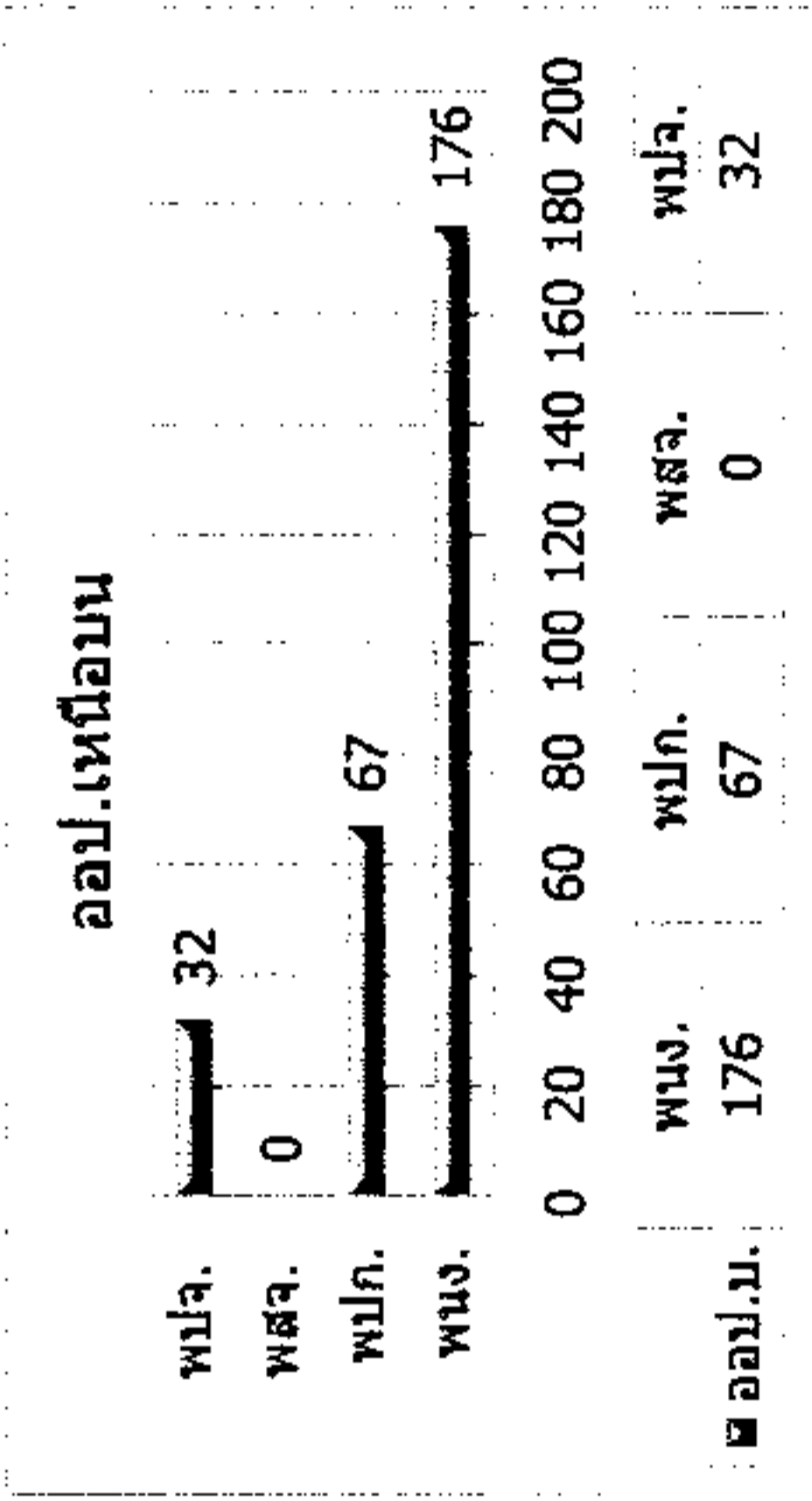
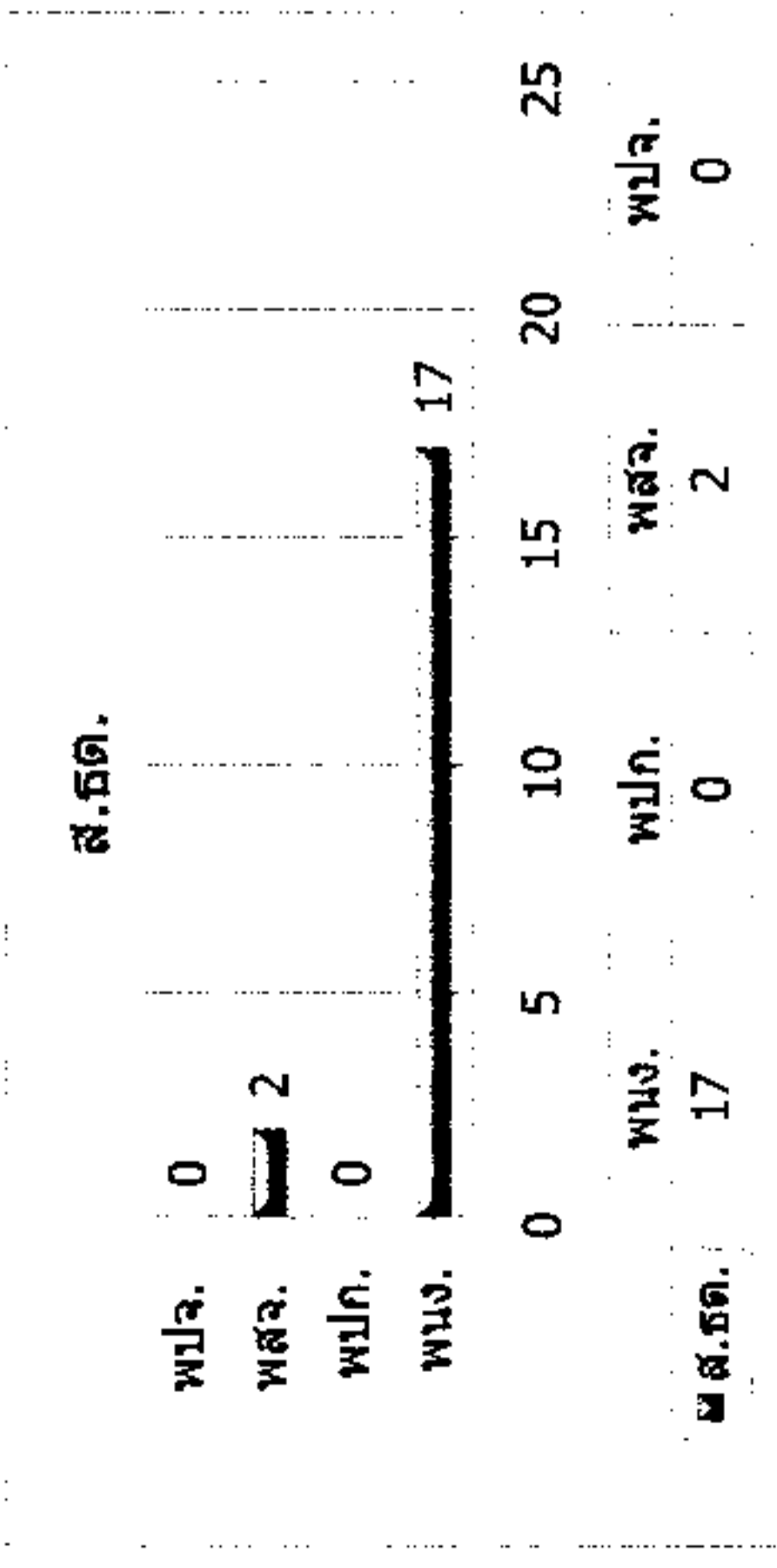





แผนภูมิแสดงจำนวนผู้ปฏิบัติงานเปรียบเทียบระหว่าง

เมษายน 2567 - พฤษภาคม 2567

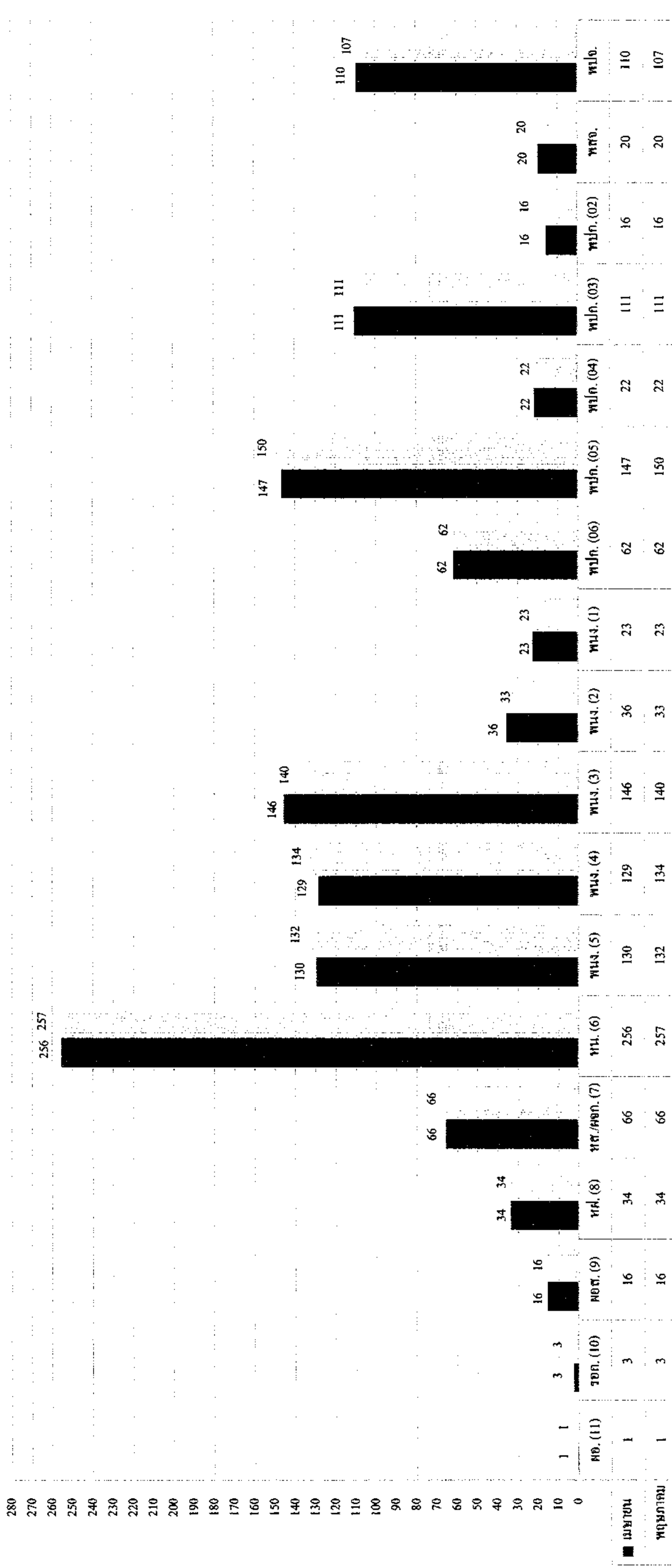

■ เมษายน  
□ พฤษภาคม

## สรุปจำนวนผู้ปฏิบัติงาน อ.อ.ป. แยกตามระดับและเงินเดือน

สังกัด	ระดับ 11	ระดับ 10	ระดับ 9	ระดับ 8	ระดับ 7	ระดับ 6	ระดับ 5	ระดับ 4	ระดับ 3	ระดับ 2	ระดับ 1	ขั้น 6	ขั้น 5	ขั้น 4	ขั้น 3	ขั้น 2	สัญญาจ้าง	รวม	รวมเงินเดือน	เฉลี่ย/คน
อ.อ.ป.	1	3	2															6	642,830.00	107,138.33
ส.บ.ก.			1	3	5	10	6	8	10	0	1	0	4	4	1		4	57	1,547,520	27,149.47
ส.ต.ส.			1	2	3	6	3	0	1	0	0	0	0	0	0		1	17	548,970	32,292.35
ส.บ.ง.			1	2	4	10	7	4	6	0	0	0	0	0	0		0	34	967,790	28,464.41
ส.น.ผ.			1	3	6	3	4	3	2	0	0	0	0	0	0		1	23	799,440	34,758.26
ส.ก.ม.			1	2	1	4	1	1	0	0	0	0	0	0	1		2	13	357,350	27,488.46
ส.ว.ส.			1	2	4	6	0	5	7	0	0	0	0	0	0		1	26	750,250	28,855.77
ส.อ.ช.			1	1	4	6	4	1	0	0	0	0	0	0	0		2	19	624,740	32,881.05
ออป.เหนือบน			1	3	7	50	28	25	42	12	8	19	44	1	2	1	32	275	7,098,520	25,812.80
ออป.เหนือล่าง			1	3	6	30	9	11	16	9	5	13	36	0	0		11	150	3,779,110	25,194.07
ออป.กลาง			1	3	6	44	24	8	11	2	3	10	22	9	7		20	170	4,211,610	24,774.18
ออป.ตะวันออก			1	3	7	36	15	26	22	4	1	9	18	0	7		9	158	4,201,200	26,589.87
ออป.ใต้			1	3	5	31	15	11	12	6	5	7	18	0	18		16	150	3,622,680	24,151.20
ส.ค.ช.			1	2	5	16	16	28	6	0	0	4	8	8	75		27	209	5,153,020	24,655.60
ส.ค.น.			1	2	3	5	0	3	5	0	0	0	0	0	0		1	20	561,740	28,087.00
รวม (คน)	1	3	16	34	66	257	132	134	140	33	23	62	150	22	111	16	127	1,327	34,866,770.00	26,274.88
รวม (เงิน)	224,580.00	267,930	1,088,960	1,803,500	2,978,670	9,111,530	3,732,970	3,140,940	2,519,790	581,770	487,440	1,051,730	3,154,560	520,220	2,309,420	278,600	1,614,160			
เฉลี่ย/คน	224,580.00	89,310	68,060	53,044	45,131	35,453	28,280	23,440	17,999	17,629	21,193	16,963	21,030	23,646	20,806	17,413	12,710			

ข้อมูลโดย

งานทะเบียนประวัติ ส่วนบริหารทรัพยากรมนุษย์

ฝ่ายทรัพยากรมนุษย์ สำนักบริหารกลาง

30 พฤษภาคม 2567

สรุปจำนวนผู้ปฏิบัติงานเปรียบเทียบรายเดือน

วัน/เดือน/ปี	พนักงานและพนักงานปฏิบัติการ		สัญญาจ้าง		รวมทั้งสิ้น			ผลต่าง		
	จำนวน (คน)	เงินเดือน (บาท)	เงินเดือน (บาท)	เฉลี่ย/คน (บาท)	จำนวน (คน)	เงินเดือน (บาท)	เฉลี่ย/คน (บาท)	จำนวน (คน)	เงินเดือน บาท	ร้อยละ
31-ม.ค.-66	1,144	28,450,120.00	2,520,170	12,858.01	1,340	30,970,290.00	23,112.16	9	142,110.00	0.4610
28-ก.พ.-66	1,148	28,502,540.00	2,455,910	12,791.20	1,340	30,958,450.00	23,103.32	0	-11,840.00	-0.0382
31-มี.ค.-66	1,170	28,833,880.00	2,220,380	12,404.36	1,349	31,054,260.00	23,020.21	9	95,810.00	0.3095
28-เม.ย.-66	1,173	30,960,900.00	2,255,040	12,740.34	1,350	33,215,940.00	24,604.40	1	2,161,680.00	6.9610
31-พ.ค.-66	1,172	30,924,030.00	2,257,260	12,681.24	1,350	33,181,290.00	24,578.73	0	-34,650.00	-0.1043
30-มิ.ย.-66	1,174	30,971,098.50	2,310,850	12,696.98	1,356	33,281,948.50	24,544.21	6	100,658.50	0.3034
27-ก.ค.-66	1,174	30,994,818.50	2,306,590	12,673.57	1,356	33,301,408.50	24,558.56	0	19,460.00	0.0585
31-ส.ค.-66	1,174	30,994,818.50	2,306,590	12,673.57	1,356	33,301,408.50	24,558.56	0	0.00	0.0000
29-ก.ย.-66	1,174	30,994,818.50	2,306,590	12,673.57	1,356	33,301,408.50	24,558.56	0	0.00	0.0000
31-ต.ค.-66	1,159	30,547,198.50	2,218,540	12,605.34	1,335	32,765,738.50	24,543.62	-21	-535,670.00	-1.6086
30-พ.ย.-66	1,162	30,570,678.50	2,148,160	12,562.34	1,333	32,718,838.50	24,545.27	-2	-46,900.00	-0.1431
25-ธ.ค.-66	1,155	30,436,668.50	2,113,700	12,507.10	1,324	32,550,368.50	24,584.87	-9	-168,470.00	-0.5149
31-ม.ค.-67	1,152	30,366,968.50	2,316,440	12,658.14	1,335	32,683,408.50	24,481.95	11	133,040.00	0.4087
29-ก.พ.-67	1,181	30,762,168.50	1,865,060	12,270.13	1,333	32,627,228.50	24,476.54	-2	-56,180.00	-0.1719
31-มี.ค.-67	1,191	33,184,170.00	1,756,150	12,543.93	1,331	34,940,320.00	26,251.18	-2	2,313,091.50	7.0895
30-เม.ย.-67	1,198	33,235,180.00	1,621,360	12,472.00	1,328	34,856,540.00	26,247.39	-3	-83,780.00	-0.2393
30-พ.ค.-67	1,200	33,252,610.00	1,614,160	12,709.92	1,327	34,866,770.00	26,274.88	-1	10,230.00	0.0293

ข้อมูลโดย

งานทะเบียนประวัติ ส่วนบริหารทรัพยากรมนุษย์

ฝ่ายทรัพยากรมนุษย์ สำนักบริหารกลาง

30 พฤษภาคม 2567