



## บันทึกข้อความ



ส่วนราชการ สำนักบริหารกลาง (ฝ่ายทรัพยากรมนุษย์) โทร 1138

ที่ ทส 1401/3063

วันที่ 1 พฤศจิกายน 2567

เรื่อง สรุปจำนวนผู้ปฏิบัติงานเงินเดือนและค่าจ้าง ณ วันที่ 31 ตุลาคม 2567

เรียน ผู้อำนวยการ

ด้วยสำนักบริหารกลางได้จัดทำข้อมูลเกี่ยวกับจำนวนผู้ปฏิบัติงาน องค์การอุตสาหกรรมป่าไม้ ได้แก่ พนักงาน, พนักงานปฏิบัติการ, พนักงานสัญญาจ้าง และพนักงานปฏิบัติการสัญญาจ้าง รวมทั้งค่าใช้จ่ายประจำเดือน (เงินเดือนและค่าจ้าง) ณ วันที่ 31 ตุลาคม 2567 สรุปได้ ดังนี้

ประเภท ผู้ปฏิบัติงาน	สรุปจำนวน ณ 30 ก.ย. 67		จ้าง ใหม่	บรรจุ/ปรับ เป็น พนง.		เหตุผลที่ออกจากงาน				สรุปจำนวน ณ 31 ต.ค. 67	
	จำนวน (คน)	เงินเดือน/ค่าจ้าง (บาท)		เพิ่ม	ลด	ลาออก/ เลิกจ้าง	ให้ออก/ ไล่ออก	เสียชีวิต	เกษียณ อายุ	จำนวน (คน)	เงินเดือน/ค่าจ้าง (บาท)
ผอ.อป.	1	224,580.00								1	224,580.00
รอง.ผอก.	3	267,930.00								3	267,930.00
พนง.	838	25,435,210.00							5	833	25,202,310.00
พปก.	370	7,391,670.00		4					22	352	6,953,530.00
พสจ.	40	595,690.00								40	595,690.00
พปจ.	102	1,247,050.00	1		4					99	1,205,090.00
<b>รวม</b>	<b>1,354</b>	<b>35,162,130.00</b>	<b>1</b>	<b>4</b>	<b>4</b>	-	-	-	27	<b>1,328</b>	<b>34,449,130.00</b>

หมายเหตุ: 1. จ้างใหม่ 1 คน

- พปจ. ส.คช. 1 คน

2. บรรจุเป็น พปก. 4 คน

- พปก. (ชั้น 6) ออป.เหนือล่าง 1 คน

- พปก. (ชั้น 5) ออป.ใต้ 1 คน

- พปก. (ชั้น 3) ส.คช. 1 คน

- พปก. (ชั้น 2) ส.คช. 1 คน

3. เกษียณ 27 คน

- ผอส. (ระดับ 9) อ.อป. 1 คน

- หส. (ระดับ 7) ส.นผ. 1 คน

- หน. (ระดับ 6) ออป.กลาง 1 คน

- พนง. (ระดับ 5) ออป.ใต้ 1 คน

- พนง. (ระดับ 4) ออป.เหนือบน 1 คน

- พปก. (ชั้น 6) ออป.เหนือบน, ออป.ใต้ 2 คน

- พปก. (ชั้น 5) ออป.เหนือบน, ออป.เหนือล่าง, ออป.กลาง,  
ออป.ตะวันออกฯ, ออป.ใต้ 7 คน

- พปก. (ชั้น 4) ส.คช. 1 คน

- พปก. (ชั้น 3) ออป.ใต้, ส.คช. 11 คน

- พปก. (ชั้น 2) ส.คช. 1 คน

4. แต่งตั้ง ...



# บันทึกข้อความ



ส่วนราชการ

-2-

ที่ -

วันที่

เรื่อง สรุปจำนวนผู้ปฏิบัติงานเงินเดือนและค่าจ้าง ณ วันที่ 31 ตุลาคม 2567

## 4. แต่งตั้ง/เลื่อนระดับ 12 คน

- ผจก. (ระดับ 7)	ออป.กลาง, ส.คน.	3 คน
- ทน. (ระดับ 6)	ออป.กลาง	1 คน
- พนง. (ระดับ 5)	ออป.เหนือบน, ส.วส.	6 คน
- พนง. (ระดับ 4)	ออป.เหนือล่าง	1 คน
- พนง. (ระดับ 3)	ออป.กลาง	1 คน

## 5. ค่าใช้จ่าย (ย้อนหลัง 3 เดือน)

- 30 ส.ค. 67	35,100,410.00	ค่าใช้จ่าย	ลดลง	22,580.00	คิดเป็นร้อยละ	0.0643
- 30 ก.ย. 67	35,162,130.00	ค่าใช้จ่าย	เพิ่มขึ้น	61,720.00	คิดเป็นร้อยละ	0.1758
- 31 ต.ค. 67	34,449,130.00	ค่าใช้จ่าย	ลดลง	<del>713,000.00</del>	คิดเป็นร้อยละ	2.0277

713,000.00

ส.บก. จึงขอเรียนผู้อำนวยการเพื่อโปรดทราบสรุปจำนวนผู้ปฏิบัติงานเงินเดือนและค่าจ้าง ณ วันที่ 31 ตุลาคม 2567 และเห็นควรแจ้ง

- (1) ส.บง. เพื่อใช้ประกอบการดำเนินงานด้านบัญชี/การเงิน
- (2) ส.วส. เพื่อนำข้อมูลเผยแพร่ลงในเว็บไซต์ อ.อ.ป.

จึงเรียนมาเพื่อโปรดทราบและพิจารณา

*ชุตินญา*

(นางชุตินญา ลีมวชิรานันต์)  
หัวหน้าฝ่าย (ระดับ 8) ฝ่ายอำนวยการ  
รักษาการแทนผู้อำนวยการสำนักบริหารกลาง

*ประสิทธิ์*  
(นายประสิทธิ์ เกิดโต)

รองผู้อำนวยการองค์การอุตสาหกรรมป่าไม้

- พง. ส.บง., ส.วส. ทบท/ดำเนินการในส่วนที่เกี่ยวข้อง  
- ฝ่ายอื่น ผนวกรวม. ออป. เพื่อโปรดทราบ.

*สุกิจ*  
9 ต.ค. 2567

(นายสุกิจ จันทร์ทอง)

ผู้อำนวยการองค์การอุตสาหกรรมป่าไม้

No Gift Policy ทส. โปร่งใสและเป็นธรรม

รับที่ 11561

4 / 11 / 67 429/ป 4 พย 67 13:36 น.

## สรุปจำนวนผู้ปฏิบัติงาน (จำแนกตามประเภท)

ประจำเดือน ตุลาคม 2567

รายการ	จำนวนคน	เงินเดือน (บาท)
พนักงาน	837	25,694,820.00
พนักงานปฏิบัติการ	352	6,953,530.00
พนักงานสัญญาจ้าง	40	595,690.00
พนักงานปฏิบัติการสัญญาจ้าง	99	1,205,090.00
รวมทั้งหมด	1,328	34,449,130.00

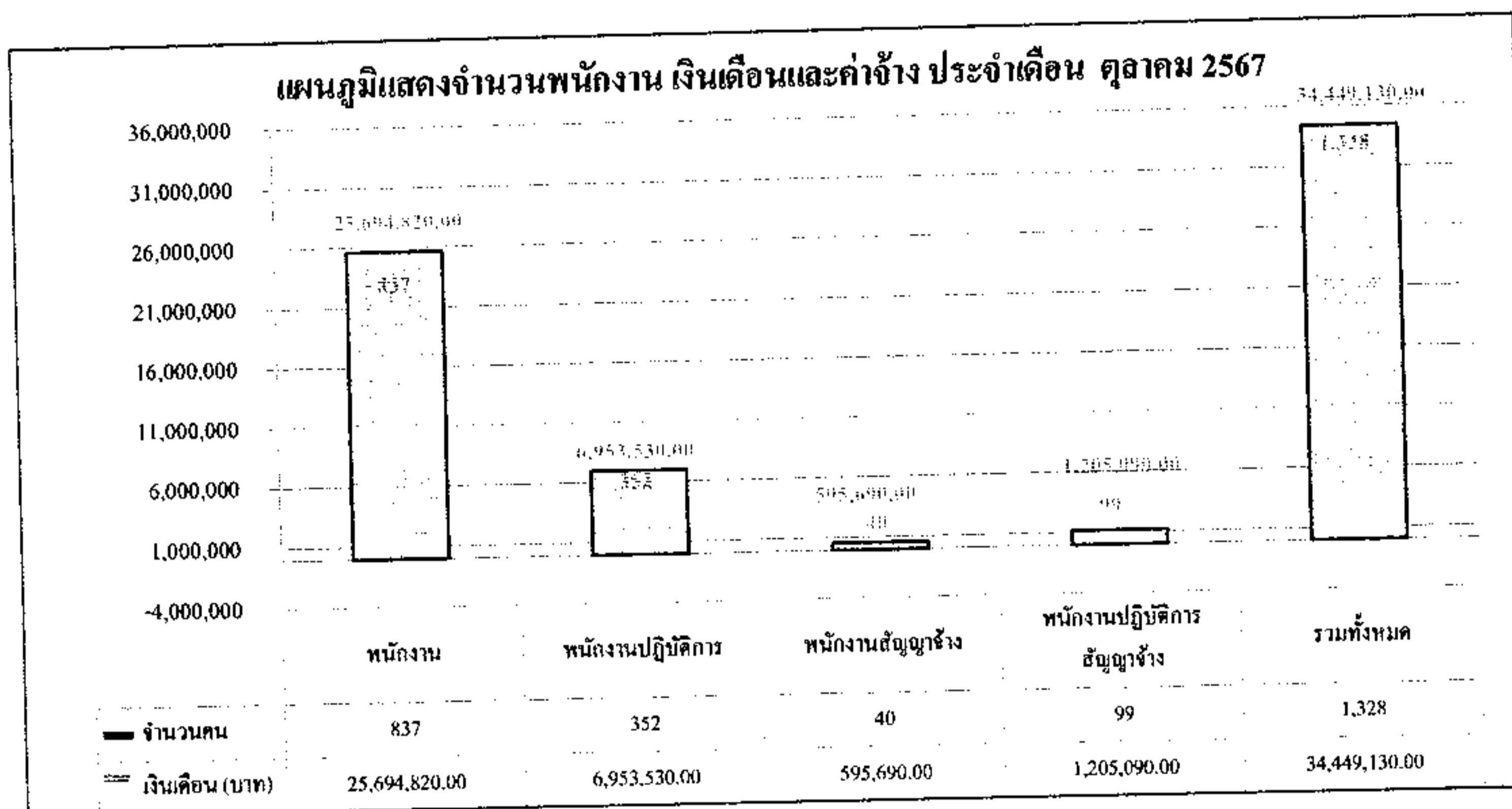

ข้อมูลโดย

งานทะเบียนประวัติ ส่วนบริหารทรัพยากรมนุษย์

ฝ่ายทรัพยากรมนุษย์ สำนักบริหารกลาง

31 ตุลาคม 2567

## สรุปจำนวนผู้ปฏิบัติงาน องค์การอุตสาหกรรมป่าไม้

2

สังกัด	พนักงาน			พนักงานปฏิบัติการ			ผู้ปฏิบัติงานสัญญาจ้าง						จำนวน (คน)	ค่าใช้จ่าย(บาท)	เฉลี่ย/คน	
	จำนวน (คน)	เงิน (บาท)	เฉลี่ย/คน	จำนวน (คน)	เงิน (บาท)	เฉลี่ย/คน	พนักงานสัญญาจ้าง			พนักงานปฏิบัติการสัญญาจ้าง						
							จำนวน (คน)	เงิน (บาท)	เฉลี่ย/คน	จำนวน (คน)	เงิน (บาท)	เฉลี่ย/คน				
อ.อ.ป.	5	569,460.00	113,892.00	0	-	-	0	-	-	0	-	-	5	0	569,460.00	113,892.00
ส.นท.	43	1,271,260.00	29,564.19	9	193,360.00	21,484.44	4	60,000.00	15,000.00	3	36,000.00	12,000.00	31	28	1,560,620.00	26,451.19
ส.ตส.	16	533,970.00	33,373.13	0	-	-	3	45,000.00	15,000.00	0	-	-	7	12	578,970.00	30,472.11
ส.นง.	34	967,790.00	28,464.41	0	-	-	1	15,000.00	15,000.00	0	-	-	5	30	982,790.00	28,079.71
ส.นพ.	21	717,980.00	34,189.52	0	-	-	2	30,000.00	15,000.00	1	16,830.00	16,830.00	5	19	764,810.00	31,867.08
ส.กม.	10	308,980.00	30,898.00	1	18,370.00	18,370.00	2	30,000.00	15,000.00	0	-	-	9	4	357,350.00	27,488.46
ส.วส.	25	735,250.00	29,410.00	0	-	-	3	45,000.00	15,000.00	0	-	-	14	14	780,250.00	27,866.07
ส.สศ.	18	609,740.00	33,874.44	0	-	-	1	15,000.00	15,000.00	0	-	-	5	14	624,740.00	32,881.05
ออป.เหนือบง	178	5,353,100.00	30,073.60	71	1,406,070.00	19,803.80	0	-	-	26	313,410.00	12,054.23	204	71	7,072,580.00	25,718.47
ออป.เหนือล่าง	90	2,685,220.00	29,835.78	49	947,620.00	19,339.18	3	45,000.00	15,000.00	9	108,690.00	12,076.67	108	43	3,786,530.00	25,076.36
ออป.กลาง	101	2,984,000.00	29,544.55	45	860,600.00	19,124.44	8	120,000.00	15,000.00	18	222,370.00	12,353.89	124	48	4,186,970.00	24,342.85
ออป.ตะวันออก*	114	3,377,510.00	29,627.28	33	650,680.00	19,717.58	4	48,310.00	12,077.50	8	96,000.00	12,000.00	103	56	4,172,500.00	26,242.14
ออป.ใต้	87	2,431,300.00	27,945.98	47	888,020.00	18,894.04	3	39,000.00	13,000.00	6	72,000.00	12,000.00	88	55	3,430,320.00	23,988.25
ส.คช.	74	2,562,760.00	34,631.89	97	1,988,810.00	20,503.20	5	88,380.00	17,676.00	28	339,790.00	12,135.36	156	48	4,979,740.00	24,410.49
ส.คณ.	21	586,500.00	27,928.57	0	-	-	1	15,000.00	15,000.00	0	-	-	13	9	601,500.00	27,340.91
รวม	837	25,694,820.00	30,698.71	352	6,953,530.00	19,754.35	40	595,690.00	192,753.50	99	1,205,090.00	12,172.63	877	451	34,449,130.00	25,940.61

ข้อมูลโดย

งานทะเบียนประวัติ ส่วนบริหารทรัพยากรมนุษย์

ฝ่ายทรัพยากรมนุษย์ สำนักบริหารกลาง

31 ตุลาคม 2567

แผนภูมิแสดงจำนวนผู้ปฏิบัติงานและเงินเดือน/ค่าจ้างขององค์การอุตสาหกรรมป่าไม้  
ประจำเดือน ตุลาคม 2567

7,500,000 7,000,000 6,500,000 6,000,000 5,500,000 5,000,000 4,500,000 4,000,000 3,500,000 3,000,000 2,500,000 2,000,000 1,500,000 1,000,000 500,000 0	จำนวนผู้ปฏิบัติงาน										เงินเดือน/ค่าจ้าง			
	อ.บ.ป.	ส.บก.	ส.คส.	ส.บง.	ส.นพ.	ส.กป.	ส.วส.	ส.คค.	ออป.เหนือ ต่าง	ออป.เหนือนน	ออป.กลาง	ออป. ตะวันออก	ออป.ใต้	ส.คช.
569,460.00	1,560,620.	576,970.00	982,790.00	764,810.00	357,350.00	780,250.00	624,740.00	7,072,580.	3,786,530.	4,186,970.	4,172,500.	3,430,320.	4,979,740.	601,500.00
5	59	19	35	24	13	28	19	275	151	172	159	143	204	22
1,560,620.00	5,769,970.00	9,827,900.00	7,648,100.00	3,573,500.00	7,802,500.00	6,247,400.00	70,725,800.00	37,865,300.00	41,869,700.00	41,725,000.00	34,303,200.00	49,797,400.00	601,500.00	
5	59	19	35	24	13	28	19	275	151	172	159	143	204	22

แผนภูมิแสดงจำนวนผู้ปฏิบัติงานรายสัปดาห์  
ประจำเดือน ตุลาคม 2567

ส.นท.		ส.ตส.												ส.นง.										
พ.จ.	3														พ.จ.	0								
พ.ส.	4														พ.ส.	3								
พ.ก.	9														พ.ก.	0								
พ.นง.															พ.นง.									
	0	10	20	30	40	50									0	10	20	30	40					
พ.ส.นท.	43						พ.นง.	16						พ.นง.	34									
							พ.ก.	0						พ.ก.	0									
							พ.ส.	3						พ.ส.	1									
							พ.จ.	0						พ.จ.	0									
							พ.นง.	43						พ.นง.	34									

ส.นท.		ส.กน.												ส.วส.								
พ.จ.	1													พ.จ.	0							
พ.ส.	2													พ.ส.	3							
พ.ก.	0													พ.ก.	0							
พ.นง.														พ.นง.								
	0	5	10	15	20										0	5	10	15	20	25	30	35
พ.ส.นท.	21					พ.นง.	10							พ.นง.	25							
							พ.ก.	1						พ.ก.	0							
							พ.ส.	2						พ.ส.	3							
							พ.จ.	0						พ.จ.	0							
							พ.นง.	21						พ.นง.	25							

แผนภูมิแสดงจำนวนผู้ปฏิบัติงานรายสำนัก

ประจำเดือน ตุลาคม 2567

ส.ต.ด.

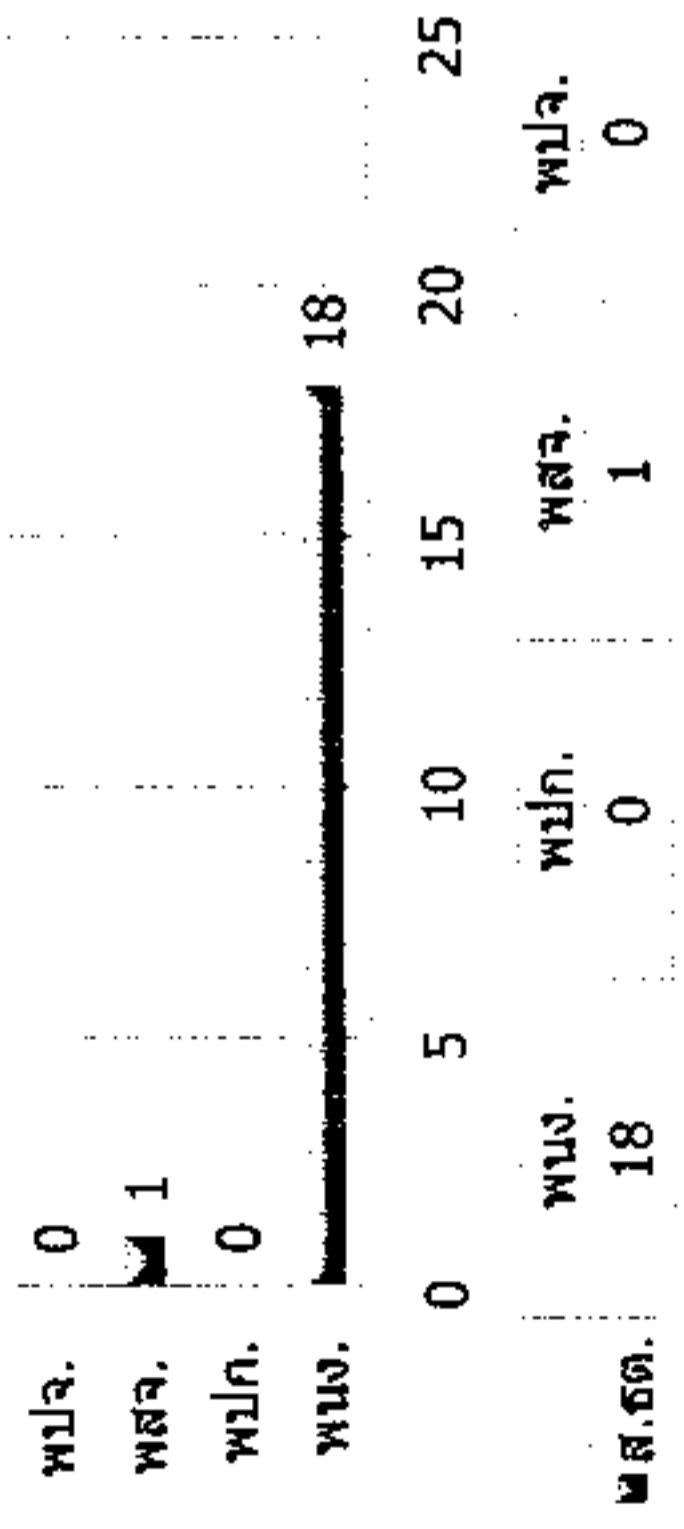

ออป.เหนือบน

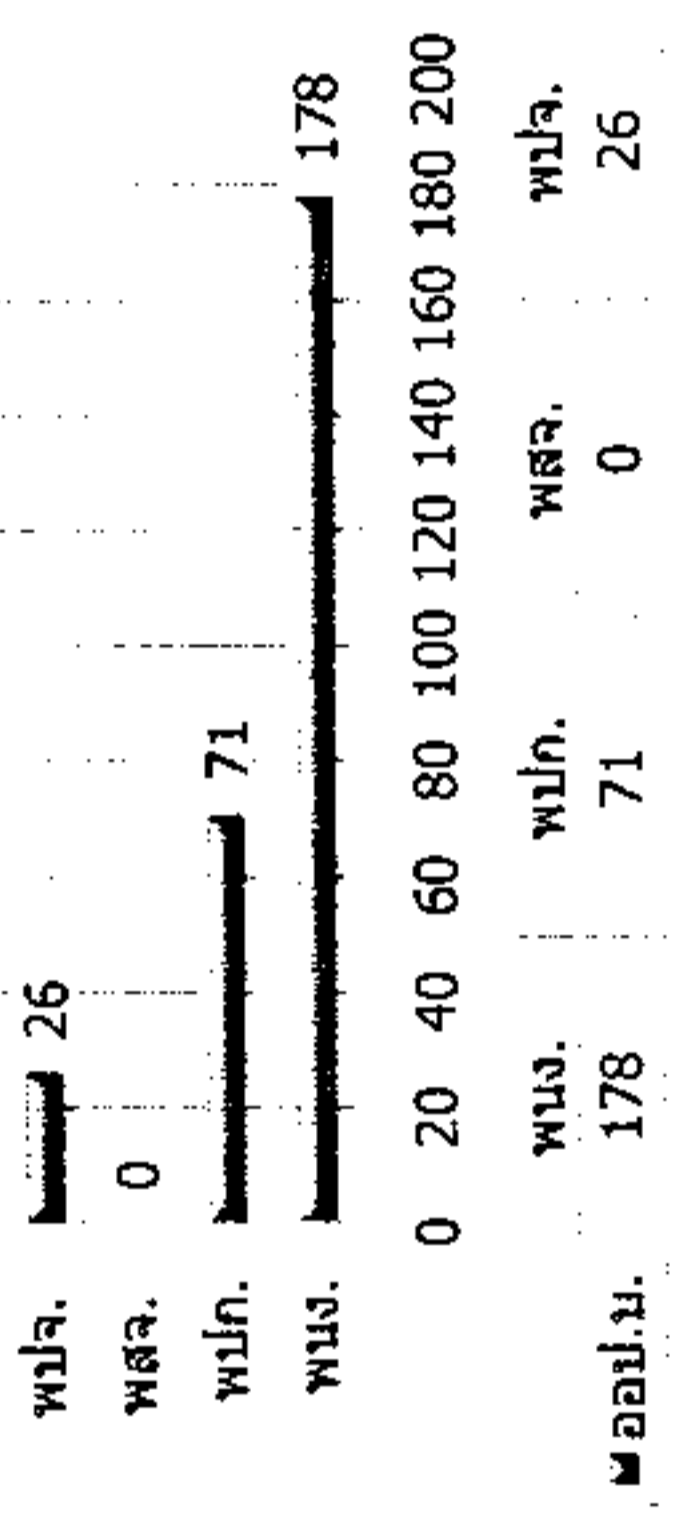

ออป.เหนือล่าง

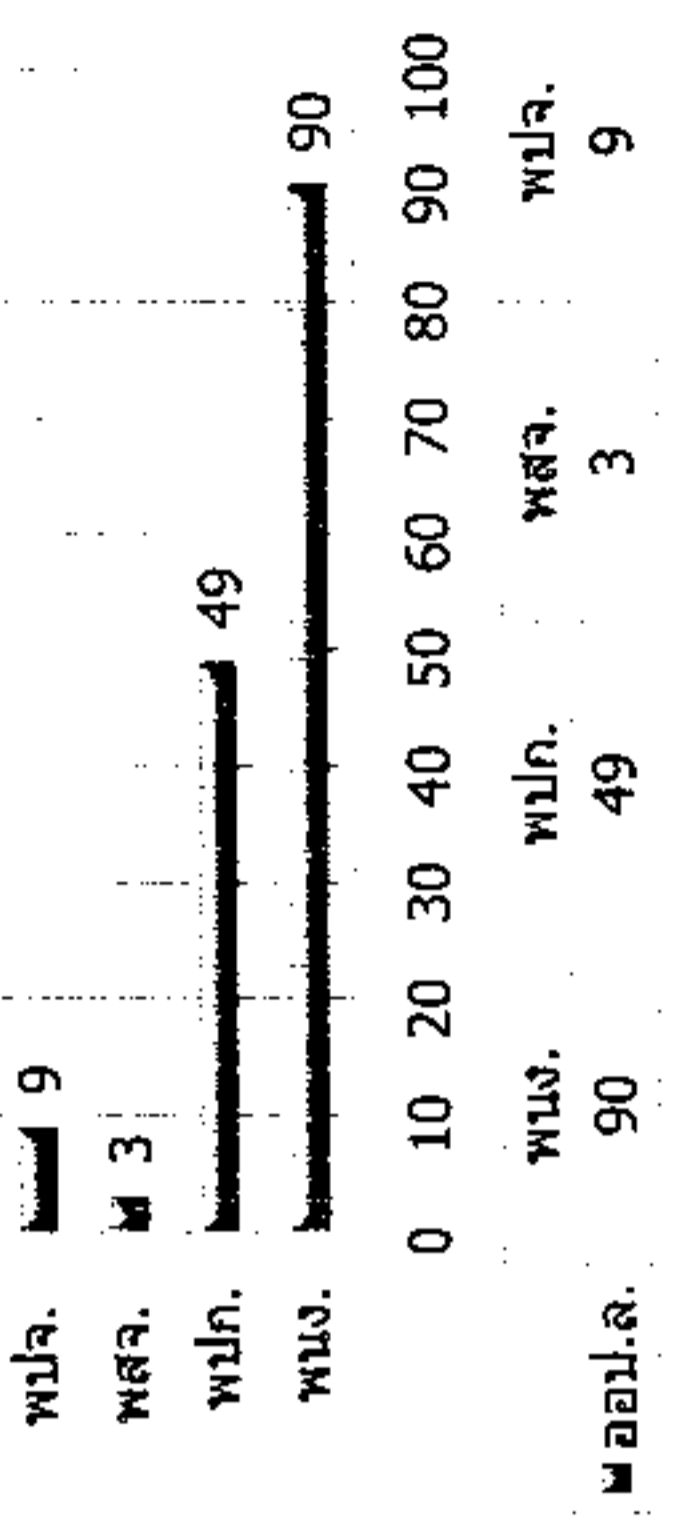

ออป.กลาง

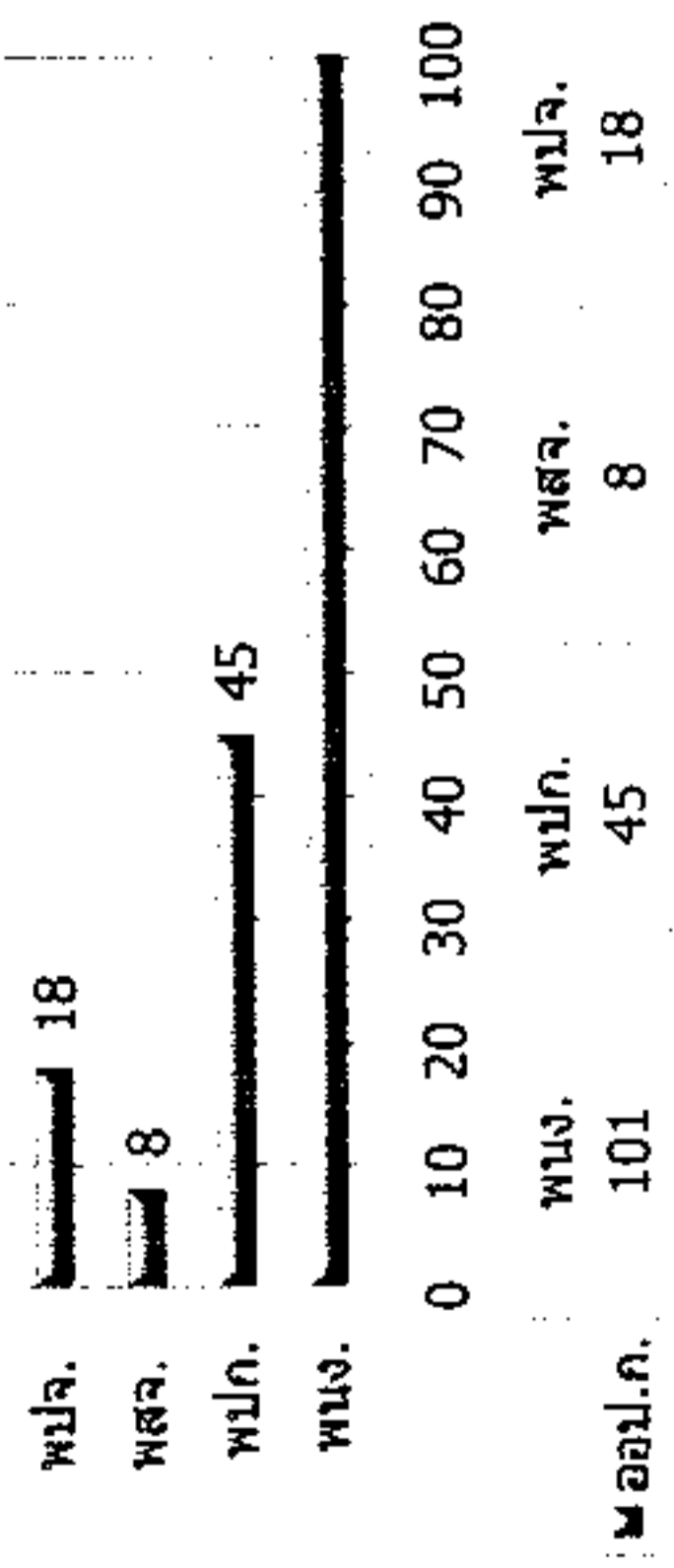

ออป.ตะวันออกฯ

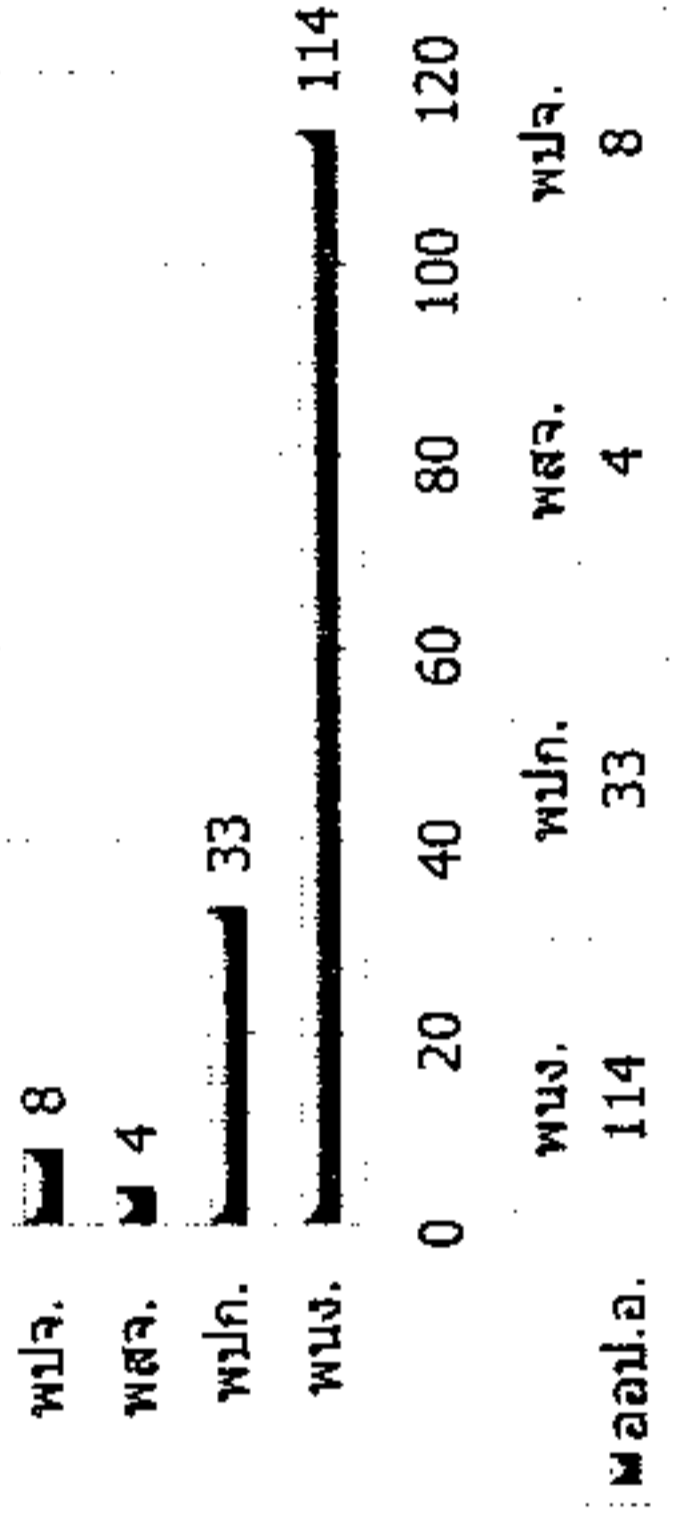

ออป.ใต้

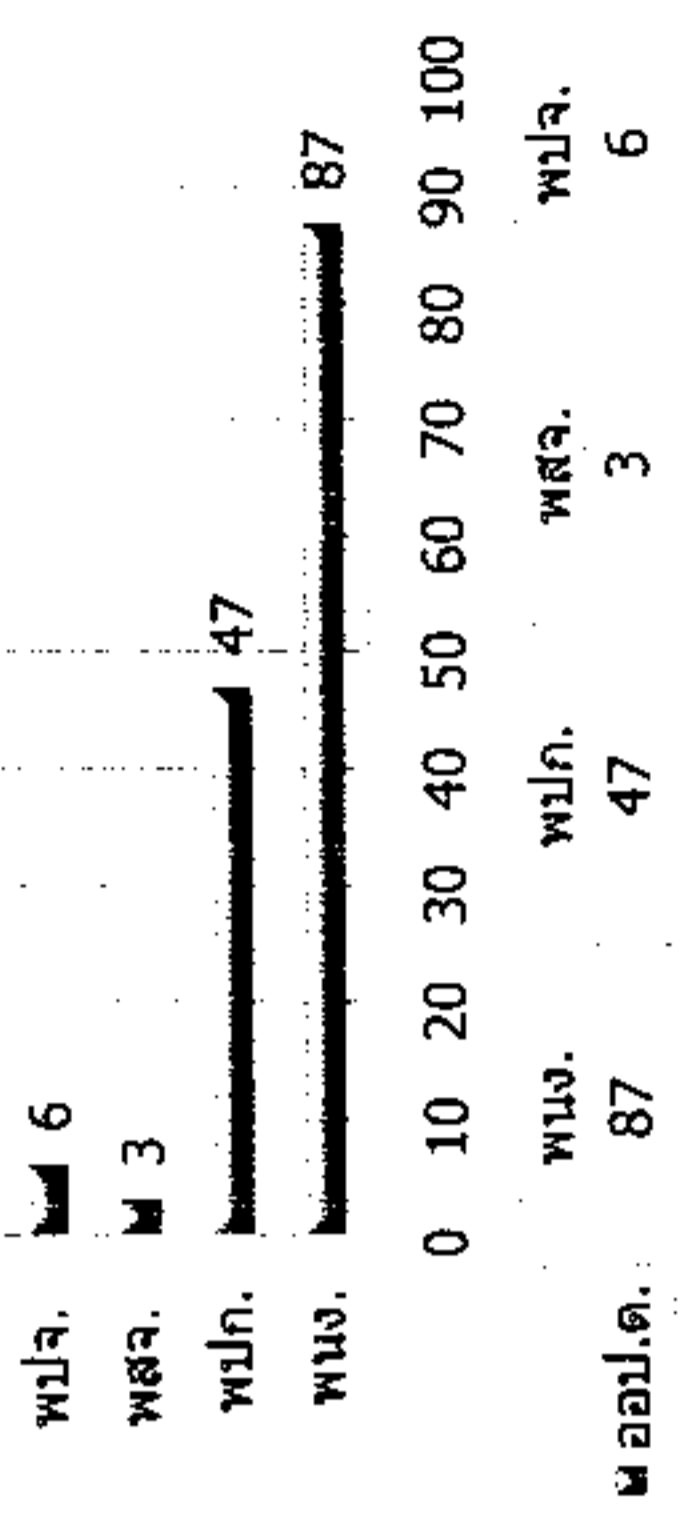

ส.ค.ข.

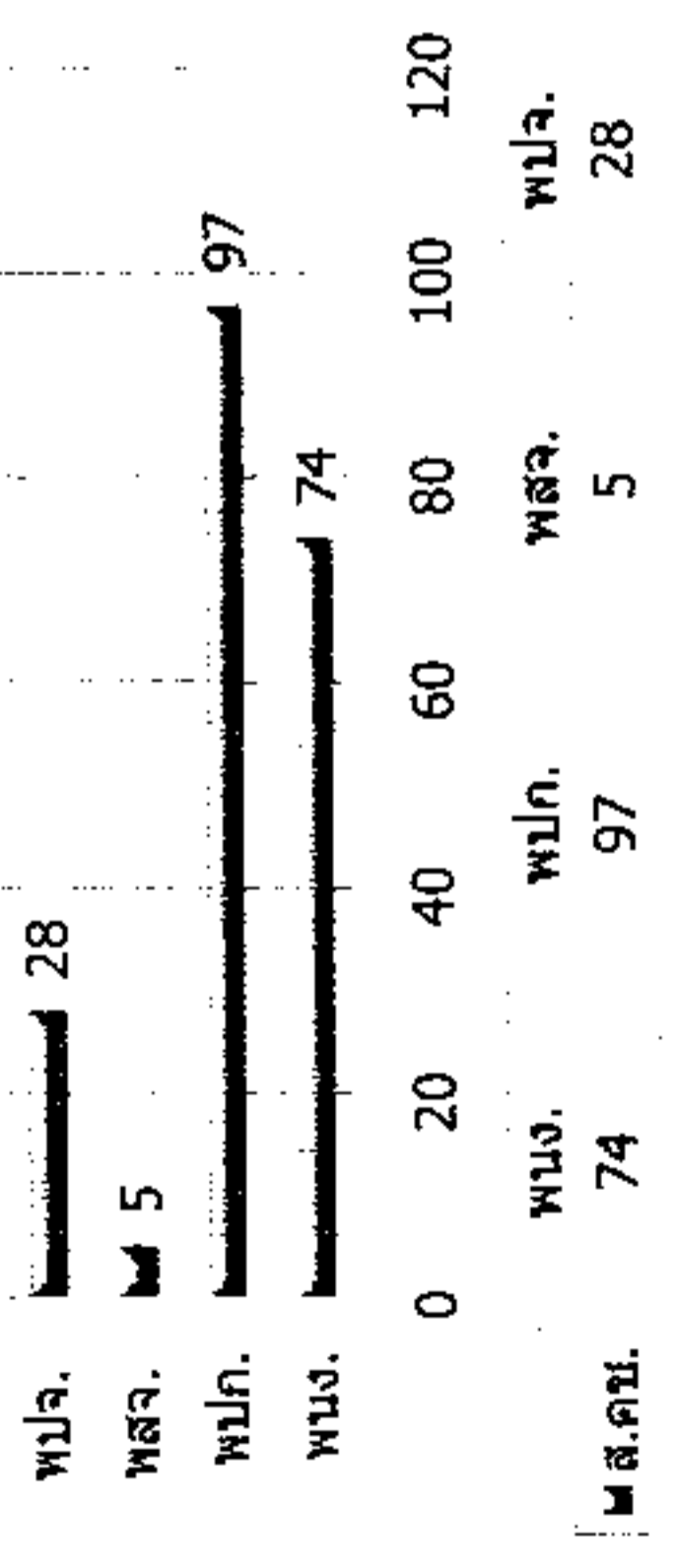

ส.ค.น.

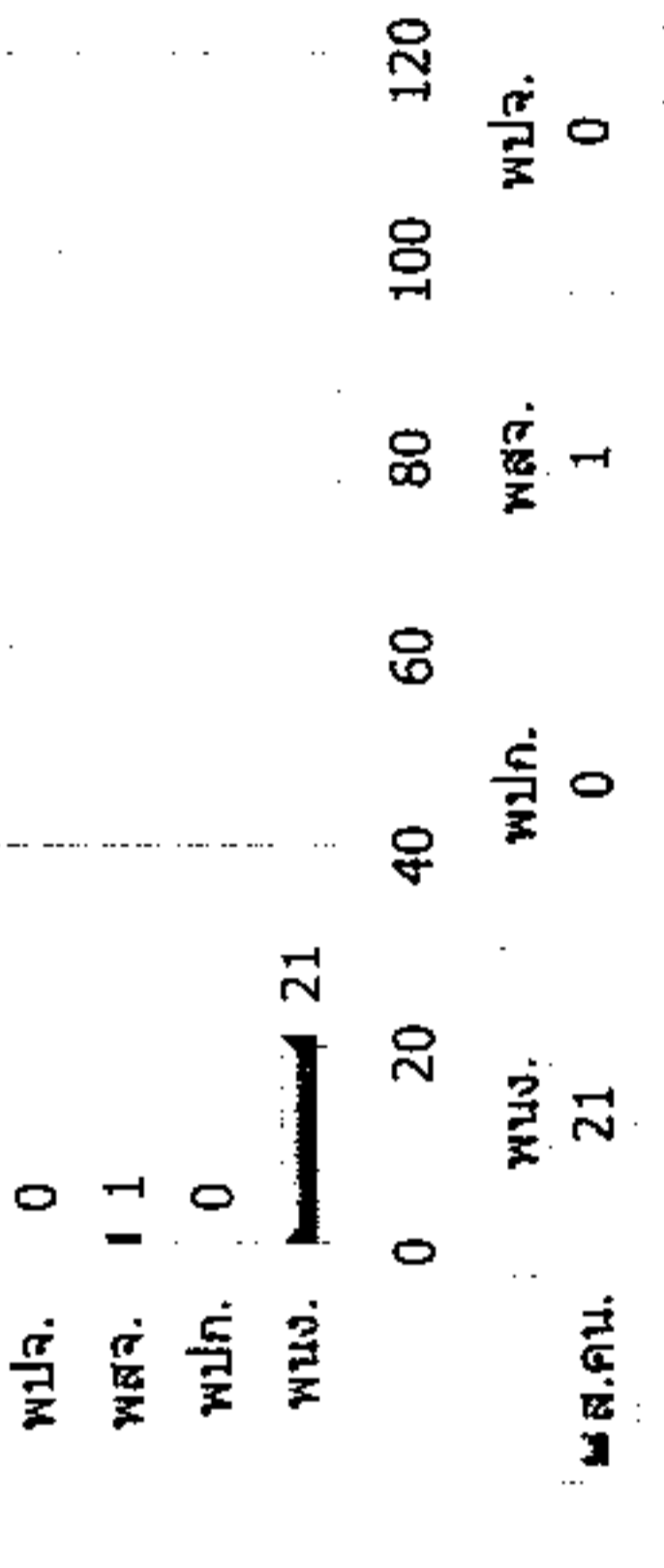

ประจำเดือน ตุลาคม 2567

ชื่อกลุ่มระดับของตำแหน่ง	ชื่อตำแหน่ง	ระดับ/ชั้น	จำนวนผู้ปฏิบัติงานต้นเดือน (คน)	การหมุนเวียนระหว่างปี											จำนวนผู้ปฏิบัติงานสิ้นเดือน (คน)	
				จ้าง	บรรจุเป็นพนักงาน		แต่งตั้ง/เลื่อนระดับ		ลาออก/เลิกจ้าง	ไล่ออก/ให้ออก	เลิกจ้างเนื่องจากหย่อนสมรรถภาพ	เสียชีวิต	เกษียณอายุ			
					เพิ่ม	ลด	เพิ่ม	ลด								
														เพิ่ม		ลด
กลุ่มผู้บริหารระดับสูง	ผู้อำนวยการ (11)	11	1													1
กลุ่มผู้บริหารระดับสูง	รองผู้อำนวยการ (10)	10	3													3
กลุ่มงานบริหารและบริหาร	ผู้อำนวยการสำนัก (9)	9	16													15
กลุ่มงานบริหารและบริหาร	หัวหน้าฝ่าย (8)	8	34													34
กลุ่มงานบริหารและบริหาร	ผู้จัดการ/หัวหน้าส่วน (7)	7	69					3								71
กลุ่มงานบริหารและบริหาร	หัวหน้างาน (6)	6	255					1	3							252
กลุ่มงานวิชาชีพ	พนักงาน (5)	5	136					6	1							140
กลุ่มงานวิชาชีพ	พนักงาน (4)	4	149					1	6							143
กลุ่มงานวิชาชีพ	พนักงาน (3)	3	128					1	1							128
กลุ่มงานทั่วไป	พนักงาน (2)	2	28						1							27
กลุ่มงานทั่วไป	พนักงาน (1)	1	23													23
กลุ่มงานปฏิบัติการ	พนักงานปฏิบัติการ (6)	(6)	69						1							68
กลุ่มงานปฏิบัติการ	พนักงานปฏิบัติการ (5)	(5)	152						1							146
กลุ่มงานปฏิบัติการ	พนักงานปฏิบัติการ (4)	(4)	21													20
กลุ่มงานปฏิบัติการ	พนักงานปฏิบัติการ (3)	(3)	112						1							102
กลุ่มงานปฏิบัติการ	พนักงานปฏิบัติการ (2)	(2)	16						1							16
กลุ่มงานทั่วไป	พลจ.	0	40													40
กลุ่มงานปฏิบัติการ	พปจ.	0	102						1							99
			1,354				1		4	4	12	12	0	0	0	27

หมายเหตุ :

- 1 ผู้อำนวยการสำนัก (ระดับ 9) อ.อ.ป. 1 คน
- 2 ผู้จัดการ (ระดับ 7) ออป.กลาง, ส.ค.น. 3 คน
- 3 หัวหน้าส่วน (ระดับ 7) ส.น.ผ. 1 คน
- 4 หัวหน้างาน (ระดับ 6) ออป.กลาง 1 คน
- 5 หัวหน้างาน (ระดับ 6) ออป.กลาง 1 คน
- 6 พนักงาน (ระดับ 5) ออป.เหนือบน, ส.ว.ส. 6 คน
- 7 พนักงาน (ระดับ 5) ออป.ใต้ 1 คน
- 8 พนักงาน (ระดับ 4) ออป.เหนือล่าง 1 คน
- 9 พนักงาน (ระดับ 4) ออป.เหนือบน 1 คน
- 10 พนักงาน (ระดับ 3) ออป.กลาง 1 คน
- 11 พนักงานปฏิบัติการ (ชั้น 6) ออป.เหนือล่าง 1 คน
- 12 พนักงานปฏิบัติการ (ชั้น 6) ออป.เหนือบน, ออป.ใต้ 2 คน



13	พนักงานปฏิบัติการ (ชั้น 5)	ออป.ได้	บรรจุ	1	คน
14	พนักงานปฏิบัติการ (ชั้น 5)	ออป.เหนือบน, ออป.เหนือล่าง, ออป.กลาง, ออป.ตะวันออก,ออป.ได้	กษ.	7	คน
15	พนักงานปฏิบัติการ (ชั้น 4)	ส.คช.	กษ.	1	คน
16	พนักงานปฏิบัติการ (ชั้น 3)	ส.คช.	บรรจุ	1	คน
17	พนักงานปฏิบัติการ (ชั้น 3)	ออป.ได้, ส.คช.	กษ.	11	คน
18	พนักงานปฏิบัติการ (ชั้น 2)	ส.คช.	บรรจุ	1	คน
19	พนักงานปฏิบัติการ (ชั้น 2)	ส.คช.	กษ.	1	คน
20	พนักงานปฏิบัติการสัญญาจ้าง	ส.คช.	จ้างใหม่	1	คน

ข้อมูลโดย

งานทะเบียนประวัติ ส่วนบริหารทรัพยากรมนุษย์  
ฝ่ายทรัพยากรมนุษย์ สำนักบริหารกลาง

31 ตุลาคม 2567

แผนภูมิแสดงจำนวนผู้ปฏิบัติงานเปรียบเทียบระหว่าง

กันยายน 2567 - ตุลาคม 2567

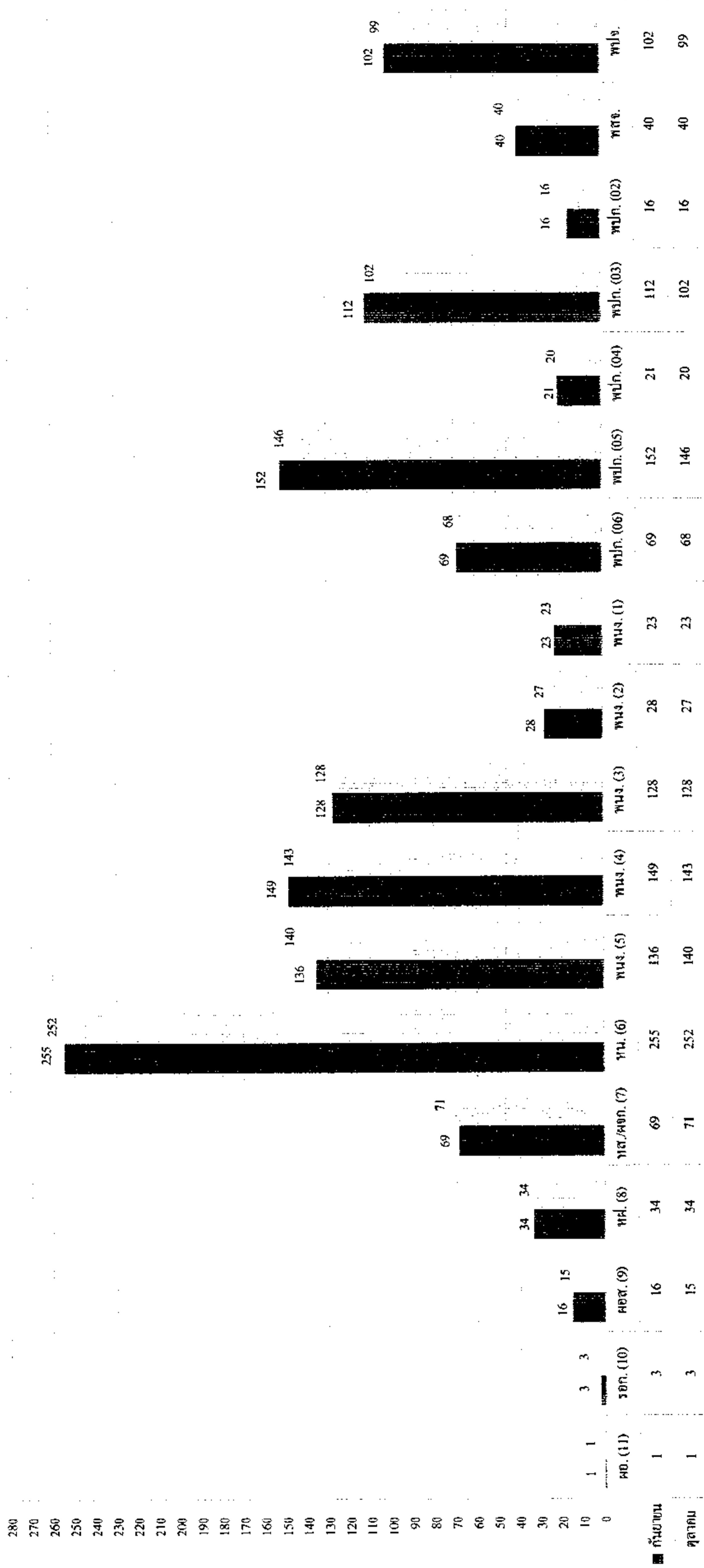

สรุปจำนวนผู้ปฏิบัติงาน อ.อ.ป. แยกตามระดับและเงินเดือน

สังกัด	ระดับ 11	ระดับ 10	ระดับ 9	ระดับ 8	ระดับ 7	ระดับ 6	ระดับ 5	ระดับ 4	ระดับ 3	ระดับ 2	ระดับ 1	ขั้น 6	ขั้น 5	ขั้น 4	ขั้น 3	ขั้น 2	สัญญาจ้าง	รวม	รวมเงินเดือน	เฉลี่ย/คน
อ.อ.ป.	1	3	1															5	569,460.00	113,892.00
ส.บ.ก.			1	3	7	8	7	6	10	0	1	0	4	4	1		7	59	1,560,620	26,451.19
ส.ต.ส.			1	2	3	6	3	0	1	0	0	0	0	0	0		3	19	578,970	30,472.11
ส.บ.ง.			1	2	5	9	7	4	6	0	0	0	0	0	0		1	35	982,790	28,079.71
ส.น.ส.			1	3	5	4	3	3	2	0	0	0	0	0	0		3	24	764,810	31,867.08
ส.ก.ม.			1	2	2	3	2	0	0	0	0	0	0	0	1		2	13	357,350	27,488.46
ส.ว.ส.			1	2	4	6	3	2	7	0	0	0	0	0	0		3	28	780,250	27,866.07
ส.อ.ต.			1	1	4	6	4	1	1	0	0	0	0	0	0		1	19	624,740	32,881.05
ออป.เพื่อนบน			1	3	7	50	31	32	32	11	11	25	41	1	3	1	26	275	7,072,580	25,718.47
ออป.เพื่อนล่าง			1	3	6	30	10	21	10	5	4	14	35	0	0		12	151	3,786,530	25,076.36
ออป.กลาง			1	3	7	43	26	6	12	0	3	10	20	8	7		26	172	4,186,970	24,342.85
ออป.ตะวันออก			1	3	6	37	14	26	22	4	1	9	17	0	7		12	159	4,172,500	26,242.14
ออป.ใต้			1	3	5	30	14	11	13	7	3	6	21	0	18	2	9	143	3,430,320	23,988.25
ส.ค.ช.			1	2	5	16	16	28	6	0	0	4	8	7	65	13	33	204	4,979,740	24,410.49
ส.ค.น.			1	2	5	4	0	3	6	0	0	0	0	0	0		1	22	601,500	27,340.91
รวม (คน)	1	3	15	34	71	252	140	143	128	27	23	68	146	20	102	16	139	1,328	34,449,130.00	25,940.61
รวม (เงิน)	224,580.00	267,930	1,015,590	1,803,500	3,111,200	8,880,570	3,902,920	3,246,290	2,275,630	490,700	475,910	1,117,130	3,018,580	469,920	2,074,440	273,460	1,800,780			
เฉลี่ย/คน	224,580.00	89,310	67,706	53,044	43,820	35,240	27,878	22,701	17,778	18,174	20,692	16,428	20,675	23,496	20,338	17,091	12,955			

ข้อมูลโดย

งานทะเบียนประวัติ ส่วนบริหารทรัพยากรมนุษย์  
ฝ่ายทรัพยากรมนุษย์ สำนักบริหารกลาง

31 ตุลาคม 2567

## สรุปจำนวนผู้ปฏิบัติงานเปรียบเทียบรายเดือน

วัน/เดือน/ปี	พนักงานและพนักงานปฏิบัติการ		สัญญาจ้าง		รวมทั้งสิ้น			ผลต่าง		
	จำนวน	เฉลี่ย/คน	จำนวน	เฉลี่ย/คน	จำนวน	เฉลี่ย/คน	เงินเดือน	จำนวน	เงินเดือน	
31-มี.ค.-67	1,152	26,360.22	183	12,658.14	1,335	24,481.95	32,683,408.50	11	133,040.00	0.4087
29-ก.พ.-67	1,181	26,047.56	152	12,270.13	1,333	24,476.54	32,627,228.50	-2	56,180.00	0.1719
31-มี.ค.-67	1,191	27,862.44	140	12,543.93	1,331	26,251.18	34,940,320.00	-2	2,313,091.50	7.0895
30-เม.ย.-67	1,198	27,742.22	130	12,472.00	1,328	26,247.39	34,856,540.00	-3	-83,780.00	-0.2398
30-พ.ค.-67	1,200	27,710.51	127	12,709.92	1,327	26,274.88	34,866,770.00	-1	10,230.00	0.0293
28-มิ.ย.-67	1,215	27,512.19	129	12,941.94	1,344	26,113.71	35,096,820.00	17	230,050.00	0.6598
31-ก.ค.-67	1,214	27,487.22	136	12,893.46	1,350	26,017.03	35,122,990.00	6	26,170.00	0.0746
30-ส.ค.-67	1,214	27,479.07	135	12,894.96	1,349	26,019.58	35,100,410.00	-1	-22,580.00	-0.0643
30-ก.ย.-67	1,212	27,491.25	142	12,977.04	1,354	25,969.08	35,162,130.00	5	61,720.00	0.1758
31-ต.ค.-67	1,189	27,458.66	139	12,955.25	1,328	25,940.61	34,449,130.00	-26	-713,000.00	-2.0277

ข้อมูลโดย

งานทะเบียนประวัติ ส่วนบริหารทรัพยากรมนุษย์

ฝ่ายทรัพยากรมนุษย์ สำนักบริหารกลาง

31 ตุลาคม 2567