

(สำเนา)

ประกาศองค์การอุตสาหกรรมป่าไม้เขตแพร่

ครั้งที่ ๑๒/๒๕๖๘

เรื่อง การจำหน่ายไม้สักท่อนสวนป่าแม่สรอย อำเภอวังชิ้น จังหวัดแพร่

\*\*\*\*\*

ด้วยองค์การอุตสาหกรรมป่าไม้เขตแพร่ องค์การอุตสาหกรรมป่าไม้ภาคเหนือบน จะดำเนินการจำหน่ายไม้สักท่อนสวนป่าแม่สรอย แปลงปี ๒๕๒๕ (ตอนที่ ๒) งวดที่ ๒/๒๕๖๘ รวม ๒๓ กอง ไม้ จำนวน ๘๐๖ ท่อน ปริมาตร ๑๕๒.๒๕ ลูกบาศก์เมตร โดยกำหนดยื่นเสนอราคา ในวันอังคารที่ ๒๕ กุมภาพันธ์ ๒๕๖๘ เวลา ๑๐.๐๐ - ๑๐.๓๐ น. ณ สวนป่าแม่สรอย อำเภอวังชิ้น จังหวัดแพร่

ผู้สนใจติดต่อสอบถามรายละเอียดและเงื่อนไขตามประกาศข้างต้นนี้ได้ที่ องค์การอุตสาหกรรม ป่าไม้เขตแพร่ เลขที่ ๒๖๗ ถนนยันตรกิจโกศล อำเภอเมือง จังหวัดแพร่ โทร. ๐๕๔ - ๕๒๑๔๕๑ โทรสาร. ๐๕๔ - ๕๒๑๙๐๑ ได้ในวันและเวลาราชการ

ประกาศ ณ วันที่ ๒๐ กุมภาพันธ์ พ.ศ. ๒๕๖๘

(ลงนาม) ภาณุกร สีใจเปีย  
(นายภาณุกร สีใจเปีย)  
หัวหน้างาน (ระดับ ๖) รักษาการแทน  
ผู้จัดการองค์การอุตสาหกรรมป่าไม้เขตแพร่

สำเนาถูกต้อง

(นางสาวปิยะรัตน์ มณีพันธุ์)

พนักงาน (ระดับ ๓) งานแผนงานและประเมินผล

องค์การอุตสาหกรรมป่าไม้เขตแพร่

ใบยื่นเสนอราคาซื้อไม้สักสวนป่าแม่สรอย แปลงปี 2525 (ตอนที่2) งวดที่ 2/2568  
ตามประกาศองค์การอุตสาหกรรมป่าไม้เขตแพร่ ครั้งที่ 12/2568 ลงวันที่ 20 กุมภาพันธ์ 2568  
ยื่นเสนอราคาในวันที่ 25 กุมภาพันธ์ 2568 เวลา 10.00-10.30 น.

ข้าพเจ้า.....ที่อยู่.....

โทร.....ขอเสนอซื้อไม้สักสวนป่า ดังนี้

| กองที่                  | รหัสกอง | ขนาดความโต | ขนาดความยาว | ไม้จำนวน |         | ราคาที่กำหนด<br>รวมภาษี | ราคาที่เสนอซื้อ<br>รวมภาษี | หมายเหตุ |
|-------------------------|---------|------------|-------------|----------|---------|-------------------------|----------------------------|----------|
|                         |         | (ซม.)      | (เมตร)      | ท่อน     | ปริมาตร |                         |                            |          |
| 1                       | k17     | 50-69      | 310-420     | 65       | 6.62    | 65,800.00               |                            |          |
| 2                       | k18     | 50-69      | 520-620     | 46       | 6.64    | 68,600.00               |                            |          |
| 3                       | k19     | 50-69      | 310-420     | 65       | 6.58    | 66,000.00               |                            |          |
| 4                       | k20     | 50-69      | 510-620     | 42       | 6.55    | 71,300.00               |                            |          |
| 5                       | k21     | 50-69      | 520-620     | 43       | 6.62    | 70,400.00               |                            |          |
| 6                       | k22     | 70-79      | 310-420     | 42       | 6.67    | 93,300.00               |                            |          |
| 7                       | k23     | 70-79      | 310-420     | 33       | 6.51    | 95,500.00               |                            |          |
| 8                       | k24     | 70-79      | 510-620     | 28       | 6.76    | 102,600.00              |                            |          |
| 9                       | k25     | 70-79      | 310-420     | 40       | 6.56    | 92,700.00               |                            |          |
| 10                      | k26     | 70-79      | 310-420     | 41       | 6.50    | 90,500.00               |                            |          |
| 11                      | k27     | 80-89      | 310-420     | 33       | 6.58    | 110,600.00              |                            |          |
| 12                      | k28     | 80-89      | 310-420     | 32       | 6.52    | 110,300.00              |                            |          |
| 13                      | k29     | 80-89      | 310-420     | 33       | 6.57    | 110,400.00              |                            |          |
| 14                      | k30     | 80-89      | 310-420     | 35       | 6.71    | 111,400.00              |                            |          |
| 15                      | k31     | 80-89      | 310-420     | 35       | 6.74    | 111,900.00              |                            |          |
| 16                      | k32     | 90-99      | 310-420     | 25       | 6.51    | 131,100.00              |                            |          |
| 17                      | k33     | 90-99      | 310-420     | 26       | 6.62    | 132,400.00              |                            |          |
| 18                      | k34     | 90-99      | 310-420     | 25       | 6.55    | 132,000.00              |                            |          |
| 19                      | k35     | 90-99      | 310-420     | 28       | 6.83    | 134,600.00              |                            |          |
| 20                      | k36     | 90-169     | 200-220     | 36       | 6.58    | 153,000.00              |                            |          |
| 21                      | k37     | 100-158    | 410-420     | 13       | 6.70    | 198,600.00              |                            |          |
| 22                      | k38     | 100-127    | 410-420     | 18       | 6.77    | 169,400.00              |                            |          |
| 23                      | k39     | 100-144    | 310-420     | 22       | 6.56    | 158,700.00              |                            |          |
| รวมทั้งสิ้นจำนวน 23 กอง |         |            |             | 806.00   | 152.25  | 2,581,100.00            |                            |          |

กองที่ 1-23 รวมกองอยู่หมอนไม้หน้าสำนักงาน

สวนป่าแม่สรอย อำเภอวังชิ้น จังหวัดแพร่

โทร 0-9089-8826-5 www.northfio.com

หมายเหตุ

(ลงชื่อ).....ผู้เสนอราคา

(.....)

1. ให้นำใบยื่นเสนอราคาฉบับนี้มาด้วย ในวันที่ทำการเสนอราคา
2. ยื่นเสนอราคา ณ สำนักงานสวนป่าแม่สรอย ต.แม่พุง อ.วังชิ้น จ.แพร่
3. โปรดชำระค่าซื้อไม้และรับมอบไม้ที่เสนอราคาซื้อให้เสร็จสิ้นภายใน 5 วัน นับแต่วันประมูล
4. ต้องวางเงินมัดจำค่าซื้อไม้ไม่ต่ำกว่า 10 % ของราคา ไม้ ที่เสนอได้ ทั้งนี้ต้องไม่ต่ำกว่ากองละ 5,000.- บาท
5. ชำระค่าซื้อไม้โดยโอนเข้าบัญชี องค์การอุตสาหกรรมป่าไม้เขตแพร่  
ธนาคารกรุงไทย สาขาแพร่ เลขที่ 506-1-15958-6
6. กรุณาโทรแจ้งให้ทราบด้วยเมื่อท่านโอนเงินเข้าบัญชีแล้ว (054-521451)



ไม้จัดกองเพื่อจำหน่ายของงานสวนป่าแม่สรอย แปลงปี 2525 (ตอนที่ 2) งวดที่ 2/2568

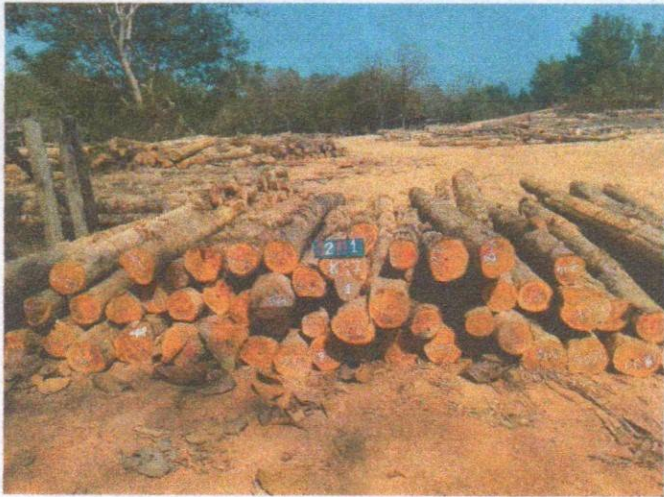

กองที่ 1

จำนวน 65 ท่อน 6.62 ลบ.ม.

ราคา 65,800.- บาท



กองที่ 2

จำนวน 46 ท่อน 6.64 ลบ.ม.

ราคา 68,600.-บาท

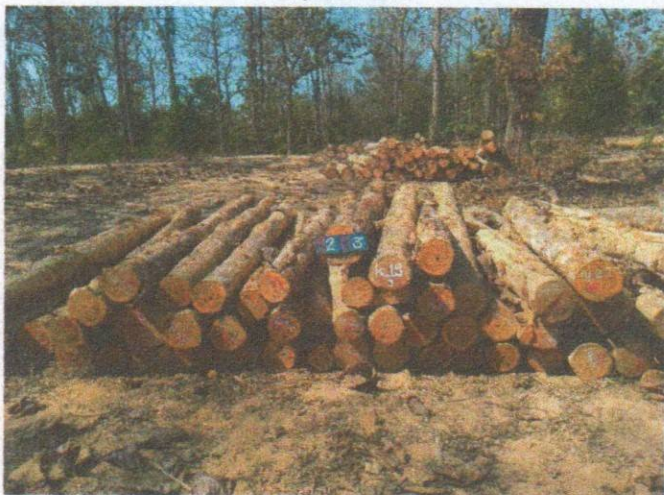

กองที่ 3

จำนวน 65 ท่อน 6.58 ลบ.ม.

ราคา 66,500.- บาท

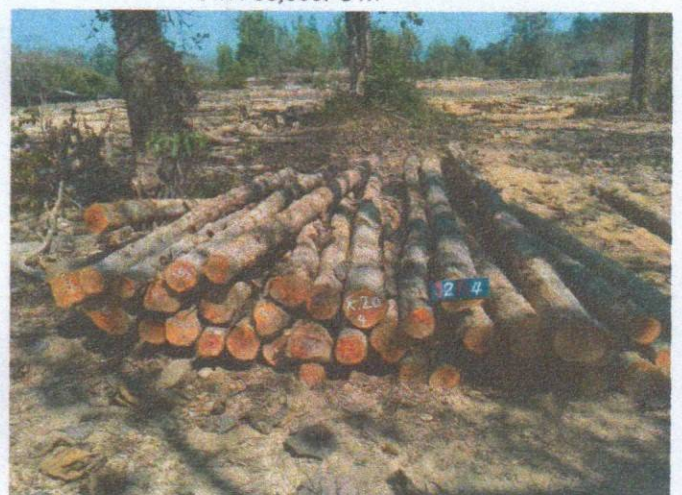

กองที่ 4

จำนวน 42 ท่อน 6.55 ลบ.ม.

ราคา 71,300.-บาท

(ลงชื่อ).....ประธานกรรมการ  
(นายปรีชา รอดอ่อน)  
หัวหน้างาน (ระดับ6) งานสวนป่าแม่สรอย

(ลงชื่อ).....กรรมการ  
(นายวุฒิมิพงษ์ ชอบสุข)  
พนักงาน (ระดับ3) งานสวนป่าแม่สรอย

(ลงชื่อ).....กรรมการ  
(นายบุญส่ง ทาระเนตร์)  
พนักงาน (ระดับ1) งานสวนป่าแม่สรอย



ไม้จัดกองเพื่อจำหน่ายของงานสวนป่าแม่สรอย แปลงปี 2525 (ตอนที่ 2) งวดที่ 2/2568



กองที่ 5

จำนวน 43 ท่อน 6.62 ลบ.ม.

ราคา 70,400.- บาท



กองที่ 6

จำนวน 42 ท่อน 6.67 ลบ.ม.

ราคา 93,300.-บาท



กองที่ 7

จำนวน 33 ท่อน 6.51 ลบ.ม.

ราคา 95,500.- บาท



กองที่ 8

จำนวน 28 ท่อน 6.76 ลบ.ม.

ราคา 102,600.-บาท

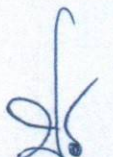
(ลงชื่อ)..........ประธานกรรมการ  
(นายปรีชา รอดอ่อน)  
หัวหน้างาน (ระดับ6) งานสวนป่าแม่สรอย

(ลงชื่อ)..........กรรมการ  
(นายวุฒิพงษ์ ชอบสุข)  
พนักงาน (ระดับ3) งานสวนป่าแม่สรอย

(ลงชื่อ)..........กรรมการ  
(นายบุญส่ง ทาระเนตร์)  
พนักงาน (ระดับ1) งานสวนป่าแม่สรอย



ไม้จัดกองเพื่อจำหน่ายของงานสวนป่าแม่สรอย แปลงปี 2525 (ตอนที่ 2) งวดที่ 2/2568



กองที่ 9

จำนวน 40 ท่อน 6.56 ลบ.ม.

ราคา 92,700.- บาท



กองที่ 10

จำนวน 41 ท่อน 6.50 ลบ.ม.

ราคา 90,500.-บาท



กองที่ 11

จำนวน 33 ท่อน 6.58 ลบ.ม.

ราคา 110,600.- บาท



กองที่ 12

จำนวน 32 ท่อน 6.52 ลบ.ม.

ราคา 110,300.-บาท

(ลงชื่อ).....ประธานกรรมการ  
(นายปรีชา รอดอ่อน)  
หัวหน้างาน (ระดับ6) งานสวนป่าแม่สรอย

(ลงชื่อ).....กรรมการ  
(นายวุฒิพงษ์ ชอบสุข)  
พนักงาน (ระดับ3) งานสวนป่าแม่สรอย

(ลงชื่อ).....กรรมการ  
(นายบุญส่ง ทาระเนตร์)  
พนักงาน (ระดับ1) งานสวนป่าแม่สรอย



ไม้จัดกองเพื่อจำหน่ายของงานสวนป่าแม่สรอย แปลงปี 2525 (ตอนที่ 2) งวดที่ 2/2568



กองที่ 13

จำนวน 33 ท่อน 6.57 ลบ.ม.

ราคา 110,400.- บาท



กองที่ 14

จำนวน 35 ท่อน 6.71 ลบ.ม.

ราคา 111,400.-บาท



กองที่ 15

จำนวน 35 ท่อน 6.74 ลบ.ม.

ราคา 111,900.- บาท



กองที่ 16

จำนวน 25 ท่อน 6.51 ลบ.ม.

ราคา 131,100.-บาท

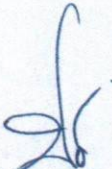
(ลงชื่อ)..........ประธานกรรมการ  
(นายปรีชา รอดอ่อน)  
หัวหน้างาน (ระดับ6) งานสวนป่าแม่สรอย

(ลงชื่อ)..........กรรมการ  
(นายวุฒิพงษ์ ชอบสุข)  
พนักงาน (ระดับ3) งานสวนป่าแม่สรอย

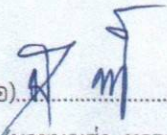
(ลงชื่อ)..........กรรมการ  
(นายบุญส่ง ทาระเนตร์)  
พนักงาน (ระดับ1) งานสวนป่าแม่สรอย



ไม้จัดกองเพื่อจำหน่ายของงานสวนป่าแม่สรอย แปลงปี 2525 (ตอนที่ 2) งวดที่ 2/2568

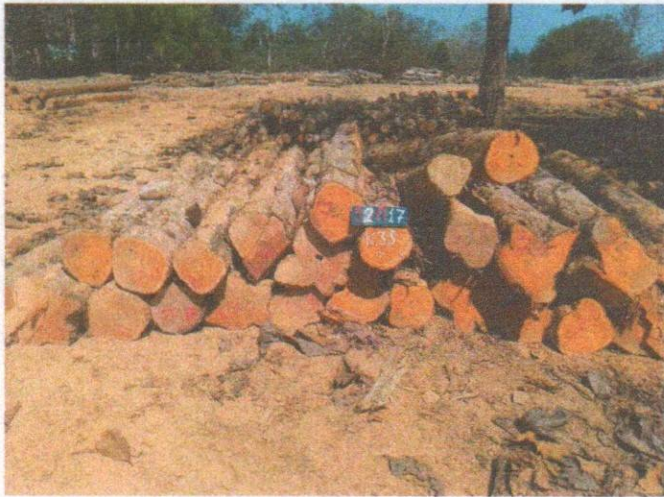

กองที่ 17

จำนวน 26 ท่อน 6.62 ลบ.ม.

ราคา 132,400.- บาท



กองที่ 18

จำนวน 25 ท่อน 6.55 ลบ.ม.

ราคา 132,600.-บาท



กองที่ 19

จำนวน 28 ท่อน 6.83 ลบ.ม.

ราคา 134,600.- บาท



กองที่ 20

จำนวน 36 ท่อน 6.58 ลบ.ม.

ราคา 153,000.-บาท

(ลงชื่อ)..........ประธานกรรมการ  
(นายปรีชา รอดอ่อน)  
หัวหน้างาน (ระดับ6) งานสวนป่าแม่สรอย

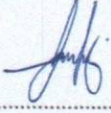
(ลงชื่อ)..........กรรมการ  
(นายวุฒิพงษ์ ชอบสุข)  
พนักงาน (ระดับ3) งานสวนป่าแม่สรอย

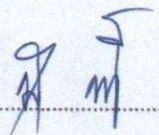
(ลงชื่อ)..........กรรมการ  
(นายบุญส่ง ทาระเนตร์)  
พนักงาน (ระดับ1) งานสวนป่าแม่สรอย



ไม้จัดกองเพื่อจำหน่ายของงานสวนป่าแม่สรอย แปลงปี 2525 (ตอนที่ 2) งวดที่ 2/2568



กองที่ 21

จำนวน 13 ท่อน 6.70 ลบ.ม.

ราคา 198,600.- บาท

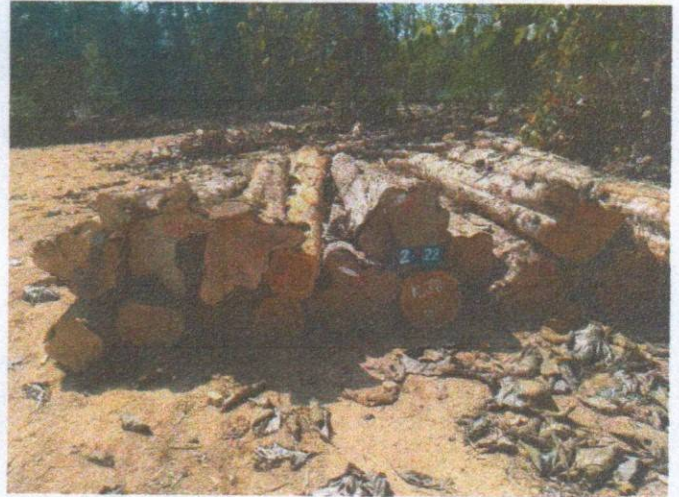

กองที่ 22

จำนวน 18 ท่อน 6.77 ลบ.ม.

ราคา 169,400.-บาท

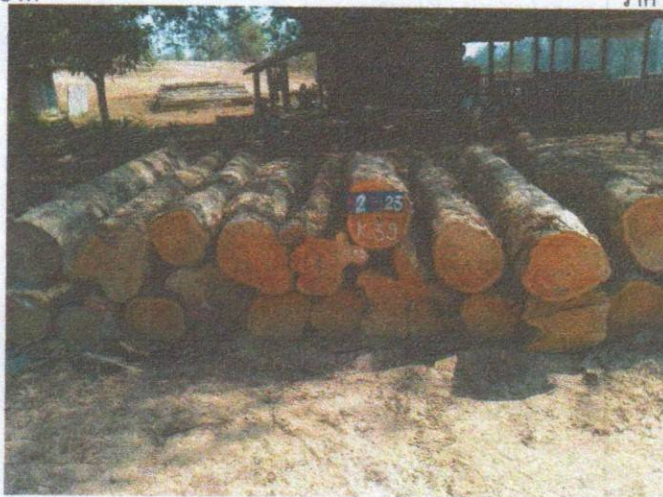

กองที่ 23

จำนวน 22 ท่อน 6.56 ลบ.ม.

ราคา 158,700.- บาท

(ลงชื่อ).....ประธานกรรมการ

(นายปรีชา รอดอ่อน)

หัวหน้างาน (ระดับ6) งานสวนป่าแม่สรอย

(ลงชื่อ).....กรรมการ

(นายวุฒิพงษ์ ชอบสุข)

พนักงาน (ระดับ3) งานสวนป่าแม่สรอย

(ลงชื่อ).....กรรมการ

(นายบุญส่ง ทาระเนตร์)

พนักงาน (ระดับ1) งานสวนป่าแม่สรอย