



บันทึกข้อความ



ส่วนราชการ สำนักบริหารกลาง (ฝ่ายทรัพยากรมนุษย์) โทร 1138

ที่ ทส 1401/336

วันที่ 3 กุมภาพันธ์ 2568

เรื่อง สรุปจำนวนผู้ปฏิบัติงานเงินเดือนและค่าจ้าง ณ วันที่ 31 มกราคม 2568

เรียน ผู้อำนวยการ

ด้วยสำนักบริหารกลางได้จัดทำข้อมูลเกี่ยวกับจำนวนผู้ปฏิบัติงาน องค์การอุตสาหกรรมป่าไม้ ได้แก่ พนักงาน, พนักงานปฏิบัติการ, พนักงานสัญญาจ้าง และพนักงานปฏิบัติการสัญญาจ้าง รวมทั้งค่าใช้จ่ายประจำเดือน (เงินเดือนและค่าจ้าง) ณ วันที่ 31 มกราคม 2568 สรุปได้ ดังนี้

ประเภท ผู้ปฏิบัติงาน	สรุปจำนวน ณ 25 ธ.ค. 67		จ้าง ใหม่	บรรจุ/ปรับ เป็น พนง.		เหตุผลที่ออกจากงาน				สรุปจำนวน ณ 31 ม.ค. 68	
	จำนวน (คน)	เงินเดือน/ค่าจ้าง (บาท)		เพิ่ม	ลด	ลาออก	เลิกจ้าง (หย่อน)	เสียชีวิต	ครบ สัญญา	จำนวน (คน)	เงินเดือน/ค่าจ้าง (บาท)
ผอ.อป.	1	224,580.00							1	-	-
รอง.ผอก.	3	289,680.00								3	289,680.00
พนง.	832	25,163,590.00				1	1			830	25,121,330.00
พปก.	352	6,953,530.00								352	6,953,530.00
พสจ.	42	623,920.00								42	623,920.00
พปจ.	100	1,217,090.00								100	1,217,090.00
รวม	1,330	34,472,390.00	-	-	-	1	1	-	1	1,327	34,205,550.00

หมายเหตุ: 1. ลาออก 1 คน

- พนง. (ระดับ 3) ออป.เหนือบน 1 คน

2. เลิกจ้าง (หย่อน) 1 คน

- พนง. (ระดับ 5) ส.บก. 1 คน

3. ครบสัญญา 1 คน

- ผอก. (ระดับ 11) อ.อ.ป. 1 คน

4. แต่งตั้ง/เลื่อนระดับ 17 คน

- หน. (ระดับ 6) ส.นผ., ออป.กลาง 3 คน

- พนง. (ระดับ 5) ออป.ใต้, ส.คน. 10 คน

- พนง. (ระดับ 4) ออป.เหนือบน, ออป.ตะวันออกฯ 4 คน

4. ค่าใช้จ่าย (ย้อนหลัง 3 เดือน)

- 30 พ.ย. 67 34,499,110.00 ค่าใช้จ่าย เพิ่มขึ้น 49,980.00 คิดเป็นร้อยละ 0.1451

- 25 ธ.ค. 67 34,472,390.00 ค่าใช้จ่าย ลดลง 26,720.00 คิดเป็นร้อยละ 0.0775

- 31 ม.ค. 68 34,205,550.00 ค่าใช้จ่าย ลดลง 266,840.00 คิดเป็นร้อยละ 0.7741



บันทึกข้อความ



ส่วนราชการ

-2-

ที่ -

วันที่

เรื่อง สรุปรายงานผู้ปฏิบัติงานเงินเดือนและค่าจ้าง ณ วันที่ 31 มกราคม 2568

ส.บก. จึงขอเรียนผู้อำนวยการเพื่อโปรดทราบสรุปรายงานผู้ปฏิบัติงานเงินเดือนและค่าจ้าง ณ วันที่ 31 มกราคม 2568 และเห็นควรแจ้ง

- ✓ (1) ส.บง. เพื่อใช้ประกอบการดำเนินงานด้านบัญชี/การเงิน
- ✓ (2) ส.วส. เพื่อนำข้อมูลเผยแพร่ลงในเว็บไซต์ อ.อ.ป.

จึงเรียนมาเพื่อโปรดทราบและพิจารณา

(นายธีระยุทธ กลัดพรหม)
ผู้อำนวยการสำนักบริหารกลาง

ทง 12/10/68 (1), (2)

(นายประสิทธิ์ เกิดโต)

รองผู้อำนวยการ

รักษาการแทนผู้อำนวยการองค์การอุตสาหกรรมป่าไม้

รับที่..... 1294

4 / 2 / 68 480/ป 4-2-68 18.10 น.

No Gift Policy ทส. โปร่งใสและเป็นธรรม

สรุปจำนวนผู้ปฏิบัติงาน (จำแนกตามประเภท)

ประจำเดือน มกราคม 2568

รายการ	จำนวนคน	เงินเดือน (บาท)
พนักงาน	833	25,411,010.00
พนักงานปฏิบัติการ	352	6,953,530.00
พนักงานสัญญาจ้าง	42	623,920.00
พนักงานปฏิบัติการสัญญาจ้าง	100	1,217,090.00
รวมทั้งหมด	1,327	34,205,550.00

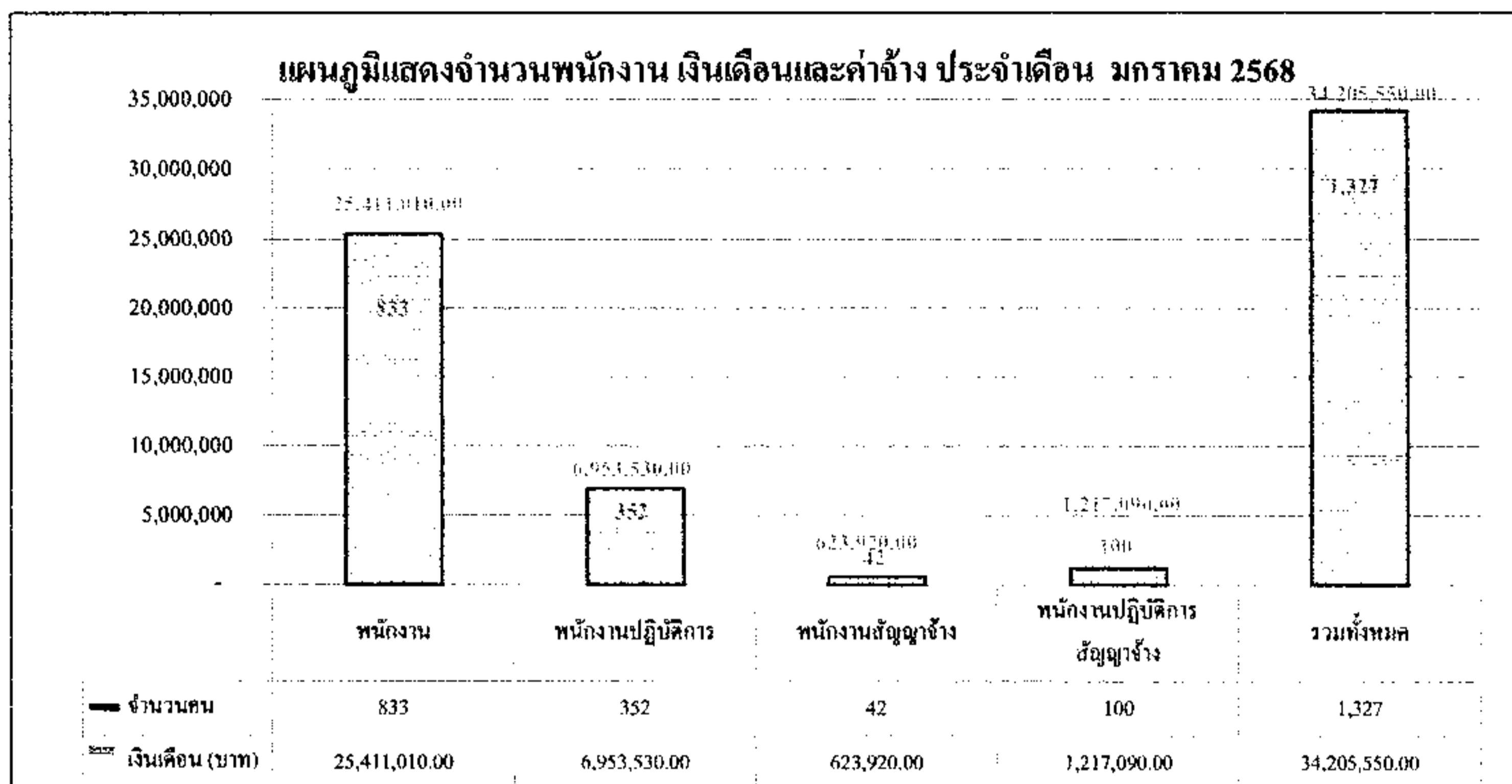

ข้อมูลโดย

งานทะเบียนประวัติ ส่วนบริหารทรัพยากรมนุษย์

ฝ่ายทรัพยากรมนุษย์ สำนักบริหารกลาง

31 มกราคม 2568

สรุปจำนวนผู้ปฏิบัติงาน องค์การอุตสาหกรรมป่าไม้

สังกัด	พนักงาน			พนักงานปฏิบัติการ			ผู้ปฏิบัติงานสัญญาจ้าง						จำนวน (คน)	เฉลี่ย/คน		
	จำนวน (คน)	เงิน (บาท)	เฉลี่ย/คน	จำนวน (คน)	เงิน (บาท)	เฉลี่ย/คน	พนักงานสัญญาจ้าง			พนักงานปฏิบัติการสัญญาจ้าง						
							จำนวน (คน)	เงิน (บาท)	เฉลี่ย/คน	จำนวน (คน)	เงิน (บาท)	เฉลี่ย/คน				
อ.อ.ป.	4	366,630.00	91,657.50	0	-	-	0	-	-	0	-	0	4	0	366,630.00	91,657.50
ส.บ.ก.	43	1,288,780.00	29,971.63	9	193,360.00	21,484.44	4	60,000.00	15,000.00	3	36,000.00	12,000.00	59	28	1,578,140.00	26,748.14
ส.ค.ส.	16	533,970.00	33,373.13	0	-	-	3	45,000.00	15,000.00	0	-	-	19	12	578,970.00	30,472.11
ส.บ.ง.	33	951,900.00	28,845.45	0	-	-	1	15,000.00	15,000.00	0	-	-	34	29	966,900.00	28,438.24
ส.บ.ผ.	20	674,090.00	33,704.50	0	-	-	2	30,000.00	15,000.00	1	16,830.00	16,830.00	23	18	720,920.00	31,344.35
ส.ก.บ.	10	308,980.00	30,898.00	1	18,370.00	18,370.00	2	30,000.00	15,000.00	0	-	-	13	4	357,350.00	27,488.46
ส.ว.ส.	25	735,250.00	29,410.00	0	-	-	4	60,000.00	15,000.00	0	-	-	29	15	795,250.00	27,422.41
ส.ส.ศ.	18	609,740.00	33,874.44	0	-	-	1	15,000.00	15,000.00	0	-	-	19	14	624,740.00	32,881.05
ออป.หมอบน	177	5,337,210.00	30,153.73	71	1,406,070.00	19,803.80	0	-	-	27	325,410.00	12,052.22	275	71	7,068,690.00	25,704.33
ออป.พหรือส่ง	90	2,682,740.00	29,808.22	49	947,620.00	19,339.18	3	45,000.00	15,000.00	9	108,690.00	12,076.67	151	43	3,784,050.00	25,059.93
ออป.กลาง	100	2,945,280.00	29,452.80	45	860,600.00	19,124.44	8	120,000.00	15,000.00	18	222,370.00	12,353.89	171	47	4,148,250.00	24,258.77
ออป.ตะวันออก	115	3,395,880.00	29,529.39	33	650,680.00	19,717.58	4	51,000.00	12,750.00	8	96,000.00	12,000.00	160	57	4,193,560.00	26,209.75
ออป.ใต้	87	2,431,300.00	27,945.98	47	888,020.00	18,894.04	4	54,000.00	13,500.00	6	72,000.00	12,000.00	144	55	3,445,320.00	23,925.83
ส.ค.ช.	74	2,562,760.00	34,631.89	97	1,988,810.00	20,503.20	4	68,920.00	17,230.00	28	339,790.00	12,135.36	203	47	4,960,280.00	24,434.88
ส.ค.ม.	21	586,500.00	27,928.57	0	-	-	2	30,000.00	15,000.00	0	-	-	23	9	616,500.00	26,804.35
รวม	833	25,411,010.00	30,505.41	352	6,953,530.00	19,754.35	42	623,920.00	193,480.00	100	1,217,090.00	12,170.90	1,327	449	34,205,550.00	25,776.60

ข้อมูลโดย

งานทะเบียนประวัติ ส่วนบริหารทรัพยากรมนุษย์

ฝ่ายทรัพยากรมนุษย์ สำนักบริหารกลาง

31 มกราคม 2568

แผนภูมิแสดงจำนวนผู้ปฏิบัติงานรายสัปดาห์
ประจำเดือน มกราคม 2568

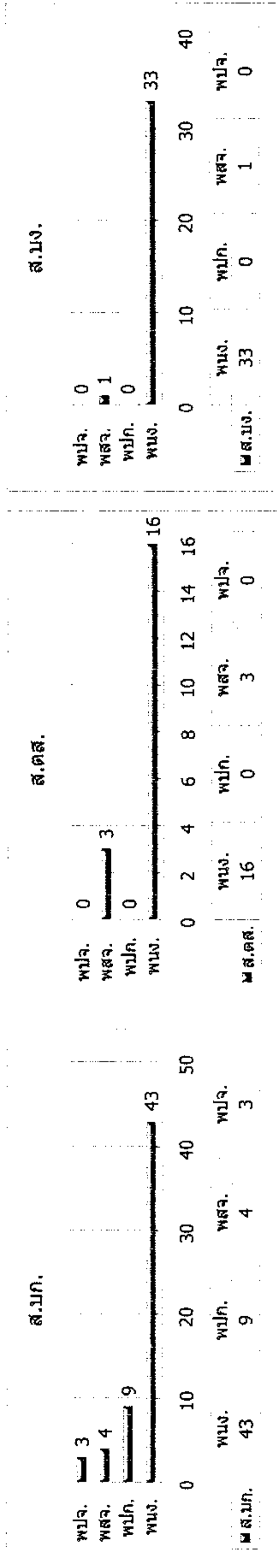

แผนภูมิแสดงจำนวนผู้ปฏิบัติงานรายสำนัก

ประจำเดือน มกราคม 2568

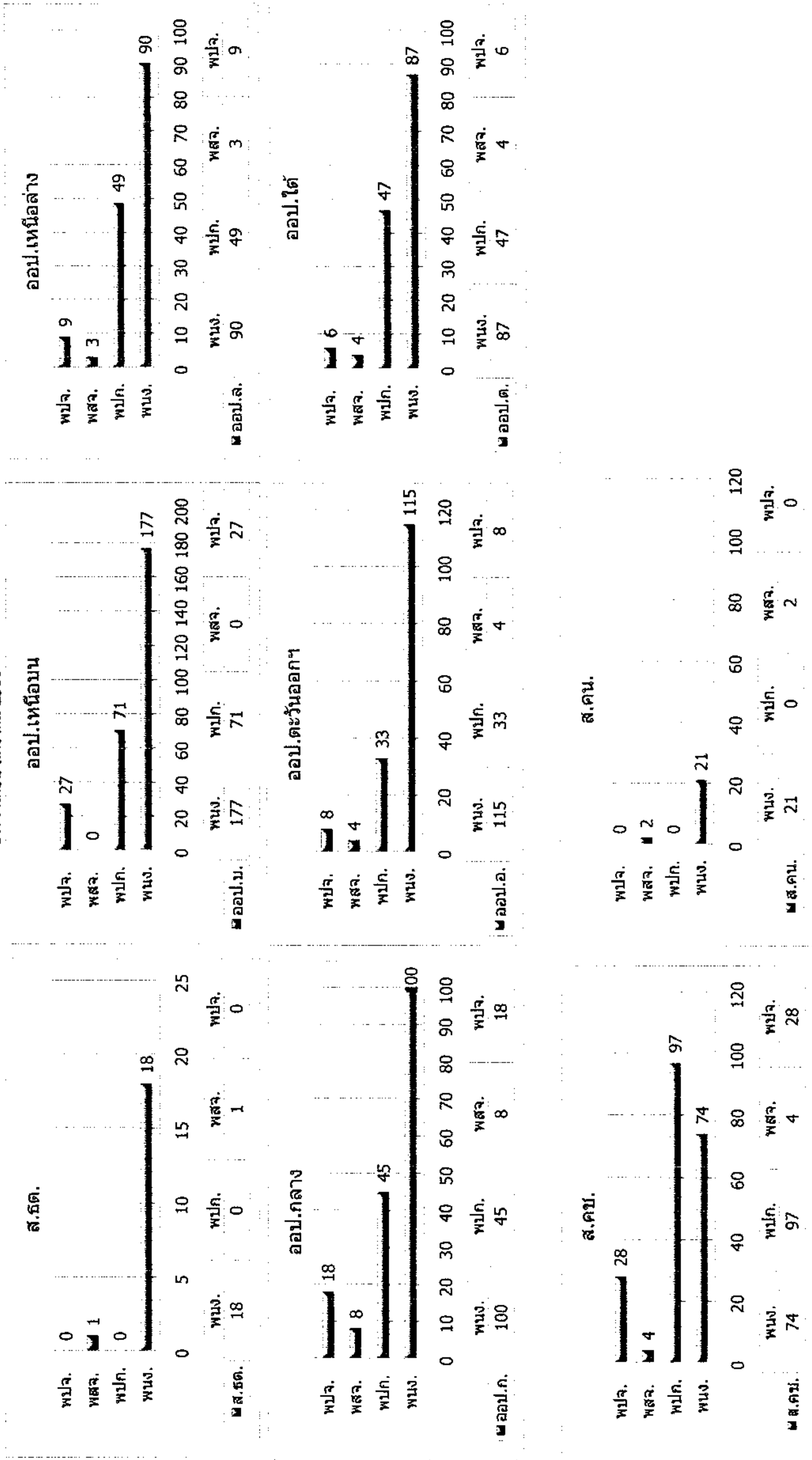

ชื่อกลุ่มระดับของตำแหน่ง	ชื่อตำแหน่ง	ระดับ/ชั้น	จำนวนผู้ปฏิบัติงานต้นเดือน (คน)	การหมุนเวียนระหว่างปี											จำนวนผู้ปฏิบัติงานสิ้นเดือน (คน)									
				จ้าง	บรรจุเป็นพนักงาน		แต่งตั้ง/เลื่อนระดับ		ลาออก/เลิกจ้าง	ไล่ออก/ให้ออก	เลิกจ้างเนื่องมาจากหย่อนสมรรถภาพ	เสียชีวิต	ครบสัญญา											
					เพิ่ม	ลด	เพิ่ม	ลด																
กลุ่มผู้บริหารระดับสูง	ผู้อำนวยการ (11)	11	1															1					0	
กลุ่มผู้บริหารระดับสูง	รองผู้อำนวยการ (10)	10	3																					3
กลุ่มงานปริญญาและบริหาร	ผู้อำนวยการสำนัก (9)	9	15																					15
กลุ่มงานปริญญาและบริหาร	หัวหน้าฝ่าย (8)	8	35																					35
กลุ่มงานปริญญาและบริหาร	ผู้จัดการ/หัวหน้าส่วน (7)	7	70																					70
กลุ่มงานปริญญาและบริหาร	หัวหน้างาน (6)	6	254								3													257
กลุ่มงานวิชาชีพ	พนักงาน (5)	5	141								10	3												147
กลุ่มงานวิชาชีพ	พนักงาน (4)	4	139								4	10												133
กลุ่มงานวิชาชีพ	พนักงาน (3)	3	130									4	1											125
กลุ่มงานทั่วไป	พนักงาน (2)	2	25																					25
กลุ่มงานทั่วไป	พนักงาน (1)	1	23																					23
กลุ่มงานปฏิบัติการ	พนักงานปฏิบัติการ (6)	(6)	68																					68
กลุ่มงานปฏิบัติการ	พนักงานปฏิบัติการ (5)	(5)	146																					146
กลุ่มงานปฏิบัติการ	พนักงานปฏิบัติการ (4)	(4)	20																					20
กลุ่มงานปฏิบัติการ	พนักงานปฏิบัติการ (3)	(3)	102																					102
กลุ่มงานปฏิบัติการ	พนักงานปฏิบัติการ (2)	(2)	16																					16
กลุ่มงานทั่วไป	พสจ.	0	42																					42
กลุ่มงานปฏิบัติการ	พปจ.	0	100																					100
																								1,327
			1,330	0	0	0	0	0	0	0	17	17	1	0	1	0	0	1	0	0	0	1		1,327

หมายเหตุ :

- 1 ผู้อำนวยการ อ.อ.ป. 1 คน
- 2 หัวหน้างาน (ระดับ 6) ส.นผ., ออป.กลาง 3 คน
- 3 หัวหน้างาน (ระดับ 5) ออป.ใต้, ส.คน. 10 คน
- 4 พนักงาน (ระดับ 5) ส.บก. 1 คน
- 5 พนักงาน (ระดับ 4) ออป.เหนือบน, ออป.ตะวันออกเฉียง 4 คน
- 6 พนักงาน (ระดับ 3) ออป.เหนือบน 1 คน

- ครบสัญญา
- แต่งตั้ง
- แต่งตั้ง
- หย่อน
- เลื่อน
- ลาออก

ข้อมูลโดย

งานทะเบียนประวัติ ส่วนบริหารทรัพยากรมนุษย์
ฝ่ายทรัพยากรมนุษย์ สำนักบริหารกลาง

31 มกราคม 2568

แผนภูมิแสดงจำนวนผู้ปฏิบัติงานเปรียบเทียบระหว่าง

ธันวาคม 2567 - มกราคม 2568

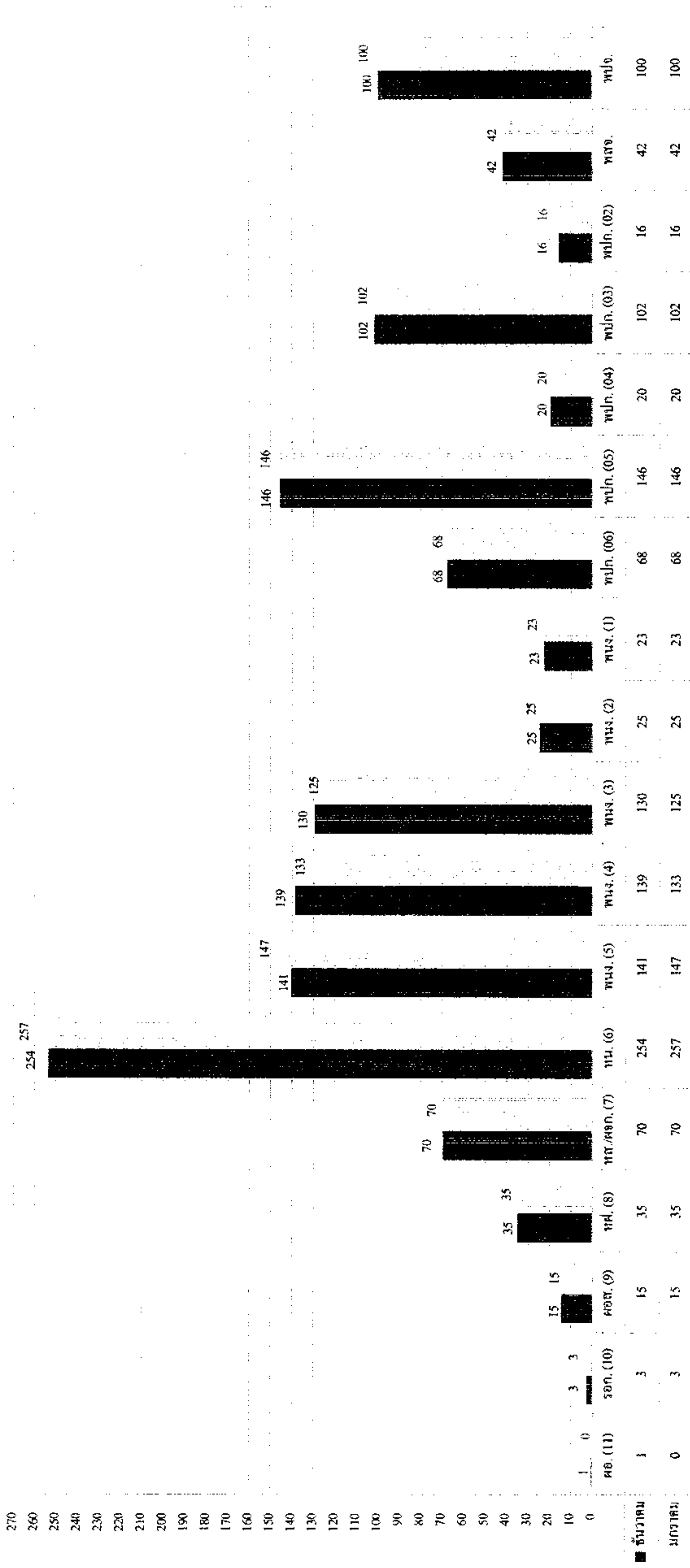

สรุปจำนวนผู้ปฏิบัติงาน อ.อ.ป. แยกตามระดับและเงินเดือน

สังกัด	ระดับ 11	ระดับ 10	ระดับ 9	ระดับ 8	ระดับ 7	ระดับ 6	ระดับ 5	ระดับ 4	ระดับ 3	ระดับ 2	ระดับ 1	ขั้น 6	ขั้น 5	ขั้น 4	ขั้น 3	ขั้น 2	สัญญาจ้าง	รวม	รวมเงินเดือน	เฉลี่ย/คน
อ.อ.ป.	-	3	1															4	366,630.00	91,657.50
ส.บ.ก.			1	3	7	10	7	4	10	0	1	0	4	4	1		7	59	1,578,140	26,748.14
ส.ต.ส.			1	2	3	6	3	0	1	0	0	0	0	0	0		3	19	578,970	30,472.11
ส.บ.ง.			1	2	5	9	7	4	5	0	0	0	0	0	0		1	34	966,900	28,438.24
ส.บ.ม.			1	3	5	5	1	3	2	0	0	0	0	0	0		3	23	720,920	31,344.35
ส.ก.ม.			1	2	2	3	2	0	0	0	0	0	0	0	0		2	13	357,350	27,488.46
ส.ว.ส.			1	2	4	6	3	2	7	0	0	0	0	0	0		4	29	795,250	27,422.41
ส.อ.ต.			1	2	3	6	4	1	1	0	0	0	0	0	0		1	19	624,740	32,881.05
ออป.เหนือจน			1	3	7	50	31	33	32	9	11	25	41	1	3	1	27	275	7,068,690	25,704.33
ออป.เหนือล่าง			1	3	6	30	10	20	11	5	4	14	35	0	0		12	151	3,784,050	25,059.93
ออป.กลาง			1	3	7	44	24	6	12	0	3	10	20	8	7		26	171	4,148,250	24,258.77
ออป.ตะวันออก			1	3	6	37	14	30	19	4	1	9	17	0	7		12	160	4,193,560	26,209.75
ออป.ใต้			1	3	5	31	22	2	13	7	3	6	21	0	18	2	10	144	3,445,320	23,925.83
ส.ค.ช.			1	2	5	16	16	28	6	0	0	4	8	7	65	13	32	203	4,960,280	24,434.88
ส.ค.น.			1	2	5	4	3	0	6	0	0	0	0	0	0		2	23	616,500	26,804.35
รวม (คน)	0	3	15	35	70	257	147	133	125	25	23	68	146	20	102	16	142	1,327	34,205,550.00	25,776.60
รวม (เงิน)	-	289,680	1,015,590	1,838,650	3,076,050	8,986,700	3,998,520	3,052,940	2,227,930	449,040	475,910	1,117,130	3,018,580	469,920	2,074,440	273,460	1,841,010			
เฉลี่ย/คน	-	96,560	67,706	52,533	43,944	34,968	27,201	22,954	17,823	17,962	20,692	16,428	20,675	23,496	20,338	17,091	12,965			

ข้อมูลโดย

งานทะเบียนประวัติ ส่วนบริหารทรัพยากรมนุษย์

ฝ่ายทรัพยากรมนุษย์ สำนักบริหารกลาง

31 มกราคม 2568

สรุปจำนวนผู้ปฏิบัติงานเปรียบเทียบรายเดือน

วัน/เดือน/ปี	พนักงานและพนักงานปฏิบัติการ		สัญญาจ้าง		รวมทั้งสิ้น		ผลต่าง		
	จำนวน (คน)	เงินเดือน (บาท)	จำนวน (คน)	เงินเดือน (บาท)	จำนวน (คน)	เงินเดือน (บาท)	จำนวน (คน)	เงินเดือน บาท	ร้อยละ
31-ม.ค.-67	1,152	30,366,968.50	183	2,316,440	1,335	32,683,408.50	11	133,040.00	0.4087
29-ก.พ.-67	1,181	30,762,168.50	152	1,865,060	1,333	32,627,228.50	-2	-56,180.00	-0.1719
31-มี.ค.-67	1,191	33,184,170.00	140	1,756,150	1,331	34,940,320.00	-2	2,313,091.50	7.0895
30-เม.ย.-67	1,198	33,235,180.00	130	1,621,360	1,328	34,856,540.00	-3	-83,780.00	-0.2398
30-พ.ค.-67	1,200	33,252,610.00	127	1,614,160	1,327	34,866,770.00	-1	10,230.00	0.0293
28-มิ.ย.-67	1,215	33,427,310.00	129	1,669,510	1,344	35,096,820.00	17	230,050.00	0.6598
31-ก.ค.-67	1,214	33,369,480.00	136	1,753,510	1,350	35,122,990.00	6	26,170.00	0.0746
30-ส.ค.-67	1,214	33,359,590.00	135	1,740,820	1,349	35,100,410.00	-1	-22,580.00	-0.0643
30-ก.ย.-67	1,212	33,319,390.00	142	1,842,740	1,354	35,162,130.00	5	61,720.00	0.1758
31-ต.ค.-67	1,189	32,648,350.00	139	1,800,780	1,328	34,449,130.00	-26	-713,000.00	-2.0277
29-พ.ย.-67	1,189	32,670,100.00	141	1,829,010	1,330	34,499,110.00	2	49,980.00	0.1451
25-ธ.ค.-67	1,188	32,631,380.00	142	1,841,010	1,330	34,472,390.00	0	-26,720.00	-0.0775
31-ม.ค.-68	1,185	32,364,540.00	142	1,841,010	1,327	34,205,550.00	-3	-266,840.00	-0.7741

ข้อมูลโดย

งานทะเบียนประวัติ ส่วนบริหารทรัพยากรมนุษย์

ฝ่ายทรัพยากรมนุษย์ สำนักบริหารกลาง

31 มกราคม 2568

เพศ

รหัสสำนัก	ชาย	หญิง			รวม
		นาง	น.ส.	นาง+น.ส.	
องค์การอุตสาหกรรมป่าไม้	4	0	0	0	4
สำนักบริหารกลาง	31	5	23	28	59
สำนักตรวจสอบภายใน	7	1	11	12	19
สำนักบัญชีและการเงิน	5	5	24	29	34
สำนักนโยบายแผนและยุทธศาสตร์	5	3	15	18	23
สำนักกฎหมาย	9	1	3	4	13
สำนักวิจัยพัฒนาและสารสนเทศ	14	1	14	15	29
สำนักธุรกิจการตลาด	5	4	10	14	19
องค์การอุตสาหกรรมป่าไม้ภาคเหนือบน	204	27	44	71	275
องค์การอุตสาหกรรมป่าไม้ภาคเหนือล่าง	108	10	33	43	151
องค์การอุตสาหกรรมป่าไม้ภาคกลาง	124	10	37	47	171
องค์การอุตสาหกรรมป่าไม้ภาคตะวันออกเฉียงเหนือ	103	21	36	57	160
องค์การอุตสาหกรรมป่าไม้ภาคใต้	89	16	39	55	144
สถาบันคชบาลแห่งชาติ ในพระอุปถัมภ์ฯ	156	20	27	47	203
สำนักธุรกิจคาร์บอนและนวัตกรรม	14	1	8	9	23
	878	125	324	449	1,327

ข้อมูลโดย

งานทะเบียนประวัติ ส่วนบริหารทรัพยากรมนุษย์

ฝ่ายทรัพยากรมนุษย์ สำนักบริหารกลาง

31 มกราคม 2568

สรุปจำนวนพนักงานสัญญาจ้าง และพนักงานปฏิบัติการสัญญาจ้าง

รหัส สำนัก	พสจ.		ปปจ.		รวม	
	จำนวน (คน)	เงินเดือน	จำนวน (คน)	เงินเดือน	จำนวน (คน)	เงินเดือน
1	4	60,000	3	36,000	7	96,000
2	3	45,000	0	-	3	45,000
3	1	15,000	0	-	1	15,000
4	2	30,000	1	16,830	3	46,830
5	2	30,000	0	-	2	30,000
6	4	60,000	0	-	4	60,000
7	1	15,000	0	-	1	15,000
8	0	-	27	325,410	27	325,410
9	3	45,000	9	108,690	12	153,690
10	8	120,000	18	222,370	26	342,370
11	4	51,000	8	96,000	12	147,000
12	4	54,000	6	72,000	10	126,000
13	4	68,920	28	339,790	32	408,710
14	2	30,000	0	-	2	30,000
	42	623,920	100	1,217,090	142	1,841,010

ข้อมูลโดย

งานทะเบียนประวัติ ส่วนบริหารทรัพยากรมนุษย์

ฝ่ายทรัพยากรมนุษย์ สำนักบริหารกลาง

31 มกราคม 2568