

สำนักบริหารกลาง

ผู้อำนวยการสำนัก
00 0100 89 0005
นายธีระยุทธ กลัดพรหม

ประจำสำนักบริหารกลาง
14 0100 67 2573
นางกัลยากร มีศิริภัทร

ฝ่ายอำนวยการ
00 0110 78 0006
นางชุตติญา ลิ้มวชิรานันต์

ฝ่ายสื่อสารองค์กร
00 0120 78 0060
น.ส.สุชัญญาฯ กลินคุ้ม

ฝ่ายทรัพยากรมนุษย์
00 0130 78 0075
นางเนาวรัตน์ เต็มบุญ

ส่วนบริหารงานทั่วไป
00 0111 67 0007
น.ส.เอกจิตต์ คักคิตเดชากุล

ส่วนประชาสัมพันธ์
00 0121 67 0061
นายวรวิชัย สี่ประเสริฐ

ส่วนพัฒนาระบบงานและทรัพยากรมนุษย์
00 0131 67 0076
น.ส.กฤษิรา ภูมิพรมาช

สายงาน	งานบริหารทั่วไป
บริหารทั่วไป	00 0111 56 0008 น.ส.ภัทลลัญชฌ์ ป้อมเลาหูกุล
บริหารทั่วไป	00 0111 45 0009
บริหารทั่วไป	00 0111 45 0010 นายพิสิทธิ์ พิมพ์ประดิษฐ์
บริหารทั่วไป	00 0111 14 0011
บริหารทั่วไป	00 0111 14 0012
บริหารทั่วไป	00 0111 14 0013
	00 0111 (05) 0014
	00 0111 (05) 0015 นายธวัชชัย ธนบัตร
	00 0111 (05) 0016 นายวิษระ จิตต์มัทธมา
	00 0111 (05) 0017 นายปัญญา สะสิบุตร
	00 0111 (05) 0018 นายชญยุทธ สุนสงวน
	00 0111 (05) 0019 นายสถิตย์ กันถา
	00 0111 (05) 0020
	00 0111 (05) 0021 นายมนตรี มุมทอง
	00 0111 (04) 0022 นายมาวิน ประกอบวิชา
	00 0111 (04) 0023
	00 0111 (04) 0024 นายสมชาย อุสมณี
	00 0111 (03) 0025
	00 0111 (03) 0026 นายวุฒิชัย จันทร์เผือก

สายงาน	งานสื่อมวลชนสัมพันธ์
กิจกรรมสัมพันธ์/การท่องเที่ยว	00 0121 56 0062
กิจกรรมสัมพันธ์/การท่องเที่ยว	00 0121 45 0063 น.ส.เบญจมากร มาน้อย
กิจกรรมสัมพันธ์/การท่องเที่ยว	00 0121 14 0064

สายงาน	งานพัฒนาระบบงาน
ทรัพยากรมนุษย์	00 0131 56 0077
ทรัพยากรมนุษย์	00 0131 45 0078
ทรัพยากรมนุษย์	00 0131 14 0079 น.ส.กิตติศา ตันจันตา
ทรัพยากรมนุษย์	00 0131 14 2876 น.ส.รุ่งนภา เทพแดง

สายงาน	งานกิจกรรมสัมพันธ์
กิจกรรมสัมพันธ์/การท่องเที่ยว	00 0121 56 0065
กิจกรรมสัมพันธ์/การท่องเที่ยว	00 0121 45 0066
กิจกรรมสัมพันธ์/การท่องเที่ยว	00 0121 14 0067 น.ส.นาถพร วรรณศิลป์

สายงาน	งานพัฒนาทรัพยากรมนุษย์
ทรัพยากรมนุษย์	00 0131 56 0080 น.ส.กฤษิรา ภูมิพรมาช
ทรัพยากรมนุษย์	00 0131 45 0081
ทรัพยากรมนุษย์	00 0131 14 0082 น.ส.สาวรีย์ นิมเกตุ
ทรัพยากรมนุษย์	00 0131 14 2877 น.ส.สุพิณยา สังข์งาม

ส่วนส่งเสริมเผยแพร่
00 0122 67 0068
นายณัฐนนท์ สุขเขม

ส่วนบริหารทรัพยากรมนุษย์
00 0132 67 0083
นายสิริวิทย์ โพธิ์อินทร์

สายงาน	งานสื่อโทรทัศน์และนิทรรศการ
กิจกรรมสัมพันธ์/การท่องเที่ยว	00 0122 56 0069 นายกิตติพัฒน์ อังอินสมบัติ
กิจกรรมสัมพันธ์/การท่องเที่ยว	00 0122 45 0070 น.ส.จิตรา ทองเสม
กิจกรรมสัมพันธ์/การท่องเที่ยว	00 0122 14 0071 นายปฐมพงศ์ นิยมศิลป์

สายงาน	งานสรรหา/บรรจุ/แต่งตั้ง
ทรัพยากรมนุษย์	00 0132 56 0084
ทรัพยากรมนุษย์	00 0132 45 0085
ทรัพยากรมนุษย์	00 0132 14 0086 น.ส.ปาจริย์ เพิ่มยินดี
ทรัพยากรมนุษย์	00 0132 14 2878

สายงาน	งานสื่อสิ่งพิมพ์และอิเล็กทรอนิกส์
กิจกรรมสัมพันธ์/การท่องเที่ยว	00 0122 56 0072 นายบุญเวช มังกร
กิจกรรมสัมพันธ์/การท่องเที่ยว	00 0122 45 0073
กิจกรรมสัมพันธ์/การท่องเที่ยว	00 0122 14 0074

สายงาน	งานทะเบียนประวัติ
ทรัพยากรมนุษย์	00 0132 56 0087 น.ส.สร้อยสุดา เฉยสะอาด
ทรัพยากรมนุษย์	00 0132 45 0088
ทรัพยากรมนุษย์	00 0132 14 0089 นายพัฒนศักดิ์ ทัพเมือง
ทรัพยากรมนุษย์	00 0132 14 2879 น.ส.นรภมล เปียงอุตร

ส่วนพัสดุ
00 0112 67 0044
น.ส.อัญชลี คงแสงเงิน

สายงาน	งานจัดซื้อจัดจ้าง
บริหารทั่วไป	00 0112 56 0045 น.ส.มยุรี ศิริพฤกษ์
บริหารทั่วไป	00 0112 45 0046
บริหารทั่วไป	00 0112 45 0047
บริหารทั่วไป	00 0112 14 0048 นายสุริณัฐ ตีลีน
บริหารทั่วไป	00 0112 14 0049
บริหารทั่วไป	00 0112 14 0050

สายงาน	งานสวัสดิการและแรงงานสัมพันธ์
ทรัพยากรมนุษย์	00 0132 56 0090 นายสิริวิทย์ โพธิ์อินทร์
ทรัพยากรมนุษย์	00 0132 45 0091
ทรัพยากรมนุษย์	00 0132 45 0092
ทรัพยากรมนุษย์	00 0132 14 0093 น.ส.ธมลวรรณ ศิริโสภณพงษ์
ทรัพยากรมนุษย์	00 0132 14 0094 นายประวิทย์ฯ เสน่พอพาน

สายงาน	งานซ่อมบำรุง
บริหารทั่วไป	00 0112 56 0051 นายอดิรุช เรืองสุรีย์
บริหารทั่วไป	00 0112 45 0052
บริหารทั่วไป	00 0112 45 0053
บริหารทั่วไป	00 0112 14 0054 นายคณัย บุญเจริญสุข
บริหารทั่วไป	00 0112 14 0055 นายวาริต สัตยดิษฐ์
บริหารทั่วไป	00 0112 14 0056
	00 0112 (04) 0057 นายสรพงษ์ ทองเนียม
	00 0112 (04) 0058 นายปรีชา บัวแก้ว
	00 0112 (04) 0059

สายงาน	งานสารบรรณ
บริหารทั่วไป	00 0111 56 0027 นางกุลนันท์ ชินใจดี
บริหารทั่วไป	00 0111 45 0028 นางเบญจมาภรณ์ วีระวงศ์
บริหารทั่วไป	00 0111 45 0029 น.ส.สุสติ พวงขจร
บริหารทั่วไป	00 0111 45 0030
บริหารทั่วไป	00 0111 45 0031
บริหารทั่วไป	00 0111 45 0032 ว่าที่ ร.ต.หญิงปาริฉัตร พวงรอด
บริหารทั่วไป	00 0111 45 0033
บริหารทั่วไป	00 0111 14 0034 นายรุ่งโรจน์ ยืนยงค์
บริหารทั่วไป	00 0111 14 0035 น.ส.วิชุดา อินดิปะบงค์
บริหารทั่วไป	00 0111 14 0036 น.ส.ยุริรัตน์ สุนสงวน
บริหารทั่วไป	00 0111 14 0037
บริหารทั่วไป	00 0111 14 0038 น.ส.เพ็ญญา เชื้อสิงห์โต
บริหารทั่วไป	00 0111 (04) 0039 นายบุญทรัพย์ วงศ์หน่อแก้ว

สายงาน	งานการประชุม
บริหารทั่วไป	00 0111 56 0040 นายจิรภัทร วงศ์กล้า
บริหารทั่วไป	00 0111 45 0041
บริหารทั่วไป	00 0111 14 0042 ว่าที่ ร.ต.หญิงอรุษา พวงรอด
บริหารทั่วไป	01 0111 14 2863 นายธนาพันธ์ มาสีกุก
	00 0111 (03) 0043

อัตราควบ	89	78	67	56	45	14	(06)	(05)	(04)	(03)	(02)	รวม
กรอบ	1	3	6	14	23	30	0	8	7	3	0	95
ใช้	1	3	5	10	6	20	0	6	5	1	0	57
ว่าง	0	0	1	4	17	10	0	2	2	2	0	38
ประจำ			1									

ข้อมูลโดย

งานทะเบียนประวัติ ส่วนบริหารทรัพยากรมนุษย์
ฝ่ายทรัพยากรมนุษย์ สำนักบริหารกลาง

3 ตุลาคม 2566

สำนักตรวจสอบภายใน

ผู้อำนวยการสำนัก
00 0200 89 0095
นายประวุฒิ ชีนา

สายงาน	งานบริหารทั่วไป
บริหารทั่วไป	00 0200 56 0096 นายชยพล จวอรรถ
บริหารทั่วไป	00 0200 45 0097
บริหารทั่วไป	00 0200 14 0098
	00 0200 (03) 0099

ฝ่ายตรวจสอบธุรกิจและการปฏิบัติงาน
00 0210 78 0100
ว่าที่ร้อยตรีชัยงค์ เนื่องแก้ว

ฝ่ายตรวจสอบข้อมูลบัญชีการเงินและสารสนเทศ
00 0220 78 0115
น.ส.กนกวรรณ จันทร์แข็ง

ส่วนตรวจสอบธุรกิจ
00 0211 67 0101

ส่วนตรวจสอบการปฏิบัติงาน
00 0212 67 0108
น.ส.จินธนา สองจันทร์

ส่วนตรวจสอบข้อมูลบัญชีและการเงิน
00 0221 67 0116
น.ส.มัทวัน กฤตยกรนท์

ส่วนตรวจสอบสารสนเทศ
00 0222 67 0123
นายณัฐกร วันเชื้อ

สายงาน	งานตรวจสอบธุรกิจ
ตรวจสอบภายใน	00 0211 56 0102 น.ส.รัตนา พรพาประเสริฐ
ตรวจสอบภายใน	00 0211 45 0103
ตรวจสอบภายใน	00 0211 14 0104 น.ส.วรินทร์ลดา กมลวิภา

สายงาน	งานตรวจสอบการปฏิบัติงาน
ตรวจสอบภายใน	00 0212 56 0109 น.ส.อชิรญา จวนเจริญ
ตรวจสอบภายใน	00 0212 45 0110
ตรวจสอบภายใน	00 0212 14 0111

สายงาน	งานตรวจสอบข้อมูลบัญชี
ตรวจสอบภายใน	00 0221 56 0117
ตรวจสอบภายใน	00 0221 45 0118
ตรวจสอบภายใน	00 0221 14 0119

สายงาน	งานควบคุมทั่วไป
ตรวจสอบภายใน	00 0222 56 0124
ตรวจสอบภายใน	00 0222 45 0125
ตรวจสอบภายใน	00 0222 14 0126 น.ส.มาลีณี แสนยพันธ์

สายงาน	งานตรวจสอบการควบคุมภายใน
ตรวจสอบภายใน	00 0211 56 0105 นายอิทธิชัย จ้อยจินดา
ตรวจสอบภายใน	00 0211 45 0106
ตรวจสอบภายใน	00 0211 14 0107

สายงาน	งานกำกับดูแลการปฏิบัติงานที่ดี
ตรวจสอบภายใน	00 0212 56 0112 นางบงกช มากดี
ตรวจสอบภายใน	00 0212 45 0113
ตรวจสอบภายใน	00 0212 14 0114 นายณัฐวุฒิ แสงภา

สายงาน	งานตรวจสอบรายงานงบการเงิน
ตรวจสอบภายใน	00 0221 56 0120 น.ส.เสาวนีย์ เต็มบุญ
ตรวจสอบภายใน	00 0221 45 0121
ตรวจสอบภายใน	00 0221 14 0122 นายกันตภัทร บุญเทพ

สายงาน	งานควบคุมระบบงาน
ตรวจสอบภายใน	00 0222 56 0127
ตรวจสอบภายใน	00 0222 45 0128
ตรวจสอบภายใน	00 0222 14 0129 น.ส.ทิพย์พร เสงเจริญ

อัตราควบ	89	78	67	56	45	14	(06)	(05)	(04)	(03)	(02)	รวม
กรอบ	1	2	4	9	9	9	0	0	0	1	0	35
ใช้	1	2	3	6	0	5	0	0	0	0	0	17
ว่าง	0	0	1	3	9	4	0	0	0	1	0	18

สำนักบัญชีและการเงิน

ผู้อำนวยการสำนัก
00 0300 89 0130
น.ส.สุธิษา คงทอง

สายงาน	งานบริหารทั่วไป	
บริหารทั่วไป	00 0300 56 0131	
บริหารทั่วไป	00 0300 45 0132	
บริหารทั่วไป	00 0300 14 0133	นายเจริญพงษ์ พูลสารกิจ
	00 0300 (03) 0134	

ฝ่ายบัญชี	
00 0310 78 0135	
นางจรรยาจิรา สงวนเขียว	

ฝ่ายการเงิน	
00 0320 78 0168	
นางนฤมล ชะภูิกุล	

ส่วนวิเคราะห์บัญชี	
00 0311 67 0136	
น.ส.สุรีย์รัตน์ ศรีนิล	

ส่วนประมวลบัญชี 2	
00 0313 67 0157	
นางสาวณีย์ สง่าเขียว	

ส่วนประมวลบัญชี 1	
00 0312 67 0146	
นายอัศวเดช โค้วเหลย	

ส่วนบริหารการเงิน	
00 0321 67 0169	
น.ส.ปริยาณูช ชุมทอง	

ส่วนตรวจสอบการเงิน	
00 0322 67 0181	
นายพัฒนพงศ์ แสนคำ	

สายงาน	งานวิเคราะห์งบการเงิน	
บัญชี	00 0311 56 0137	
บัญชี	00 0311 45 0138	
บัญชี	00 0311 14 0139	น.ส.ณัฐธยาน์ วุฒิพันธุ์

สายงาน	งานบัญชีภาคกลางและอุตสาหกรรมไม่	
บัญชี	00 0313 56 0158	น.ส.ชุลลิกกร โภสมพิทักษ์
บัญชี	00 0313 45 0159	
บัญชี	00 0313 14 0160	น.ส.ธิดารัตน์ ต๊ะวิภา
บัญชี	00 0313 14 0161	

สายงาน	งานบัญชีภาคเหนือบน	
บัญชี	00 0312 56 0147	น.ส.อารดา กาญจนโรจน์
บัญชี	00 0312 45 0148	
บัญชี	00 0312 14 0149	น.ส.ศศิณา สิริวงศ์
บัญชี	00 0312 14 0150	

สายงาน	งานบริหารจัดการการเงิน	
บัญชี	00 0321 56 0170	
บัญชี	00 0321 45 0171	
บัญชี	00 0321 45 0172	น.ส.ช่อทิพย์ สองสว่าง
บัญชี	00 0321 14 0173	นางวงเดือน เหมือนม่วง
บัญชี	00 0321 14 0174	น.ส.สกวเดือน ปาละวงศ์

สายงาน	งานบัญชีการเงิน	
บัญชี	00 0322 56 0182	นางชนกานต์ สุขศรีวิชัยโชค
บัญชี	00 0322 45 0183	น.ส.มะลิสา หาญจิตต์
บัญชี	00 0322 14 0184	น.ส.กฤตยา อยู่เย็น
บัญชี	00 0322 14 0185	น.ส.จิราภรณ์ ผาจันทร์

สายงาน	งานบัญชีข้อมูลสถิติ	
บัญชี	00 0311 56 0140	น.ส.พัฒนภัทส์ อินทร์ช่วย
บัญชี	00 0311 45 0141	
บัญชี	00 0311 14 0142	

สายงาน	งานบัญชีภาคใต้	
บัญชี	00 0313 56 0162	นางสาวณีย์ สง่าเขียว
บัญชี	00 0313 45 0163	
บัญชี	00 0313 14 0164	น.ส.นันทิการ์ ปานเพชร

สายงาน	งานบัญชีภาคเหนือล่าง	
บัญชี	00 0312 56 0151	น.ส.พวงพยอม เข็มมแสน
บัญชี	00 0312 45 0152	
บัญชี	00 0312 14 0153	น.ส.เครือวัลย์ กิ่งแก้ว

สายงาน	งานคลังเงิน	
บัญชี	00 0321 56 0175	น.ส.ปิยนุช สำแดง
บัญชี	00 0321 45 0176	
บัญชี	00 0321 14 0177	น.ส.เสาวลักษณ์ น่วมอนงค์

สายงาน	งานตรวจจ่าย	
บัญชี	00 0322 56 0186	น.ส.ศิริลักษณ์ เกียรติไพศาล
บัญชี	00 0322 45 0187	น.ส.ปรียาพร พฤษกานนท์
บัญชี	00 0322 14 0188	

สายงาน	งานสารสนเทศทางบัญชี	
บัญชี	00 0311 56 0143	น.ส.วิภาพรรณ ธาติ
บัญชี	00 0311 45 0144	
บัญชี	00 0311 14 0145	น.ส.ธัญยสิดา พรหมอินทร์

สายงาน	งานบัญชีภาคตะวันออกเฉียงเหนือ	
บัญชี	00 0313 56 0165	นายณัฐวัฒน์ สิริรัตนาวดี
บัญชี	00 0313 45 0166	
บัญชี	00 0313 14 0167	น.ส.สรพรเพ็ญ องค์กรพงศ์

สายงาน	งานบัญชีเทศบาล	
บัญชี	00 0312 56 0154	
บัญชี	00 0312 45 0155	
บัญชี	00 0312 14 0156	น.ส.สิริมา เพียงทุก

สายงาน	งานเบิกจ่ายภาครัฐ	
บัญชี	00 0321 56 0178	น.ส.ปริยาณูช ชุมทอง
บัญชี	00 0321 45 0179	น.ส.ธนากร ปรีชากิจ
บัญชี	00 0321 14 0180	

อัตราควบ	89	78	67	56	45	14	(06)	(05)	(04)	(03)	(02)	รวม
กรอบ	1	2	5	15	16	19	0	0	0	1	0	59
ใช้	1	2	5	10	4	14	0	0	0	0	0	36
ว่าง	0	0	0	5	12	5	0	0	0	1	0	23

สำนักนโยบายแผนและยุทธศาสตร์

ผู้อำนวยการสำนัก
00 0400 89 0189
นายวิชาญ ไชยถาวร

สายงาน	งานบริหารทั่วไป	
บริหารทั่วไป	00 0400 56 0190	
บริหารทั่วไป	00 0400 45 0191	นางอชิรา โพธิ์อินทร์
บริหารทั่วไป	00 0400 14 0192	
	00 0400 (03) 0193	นางจิตภา โพธิ์แก้ว

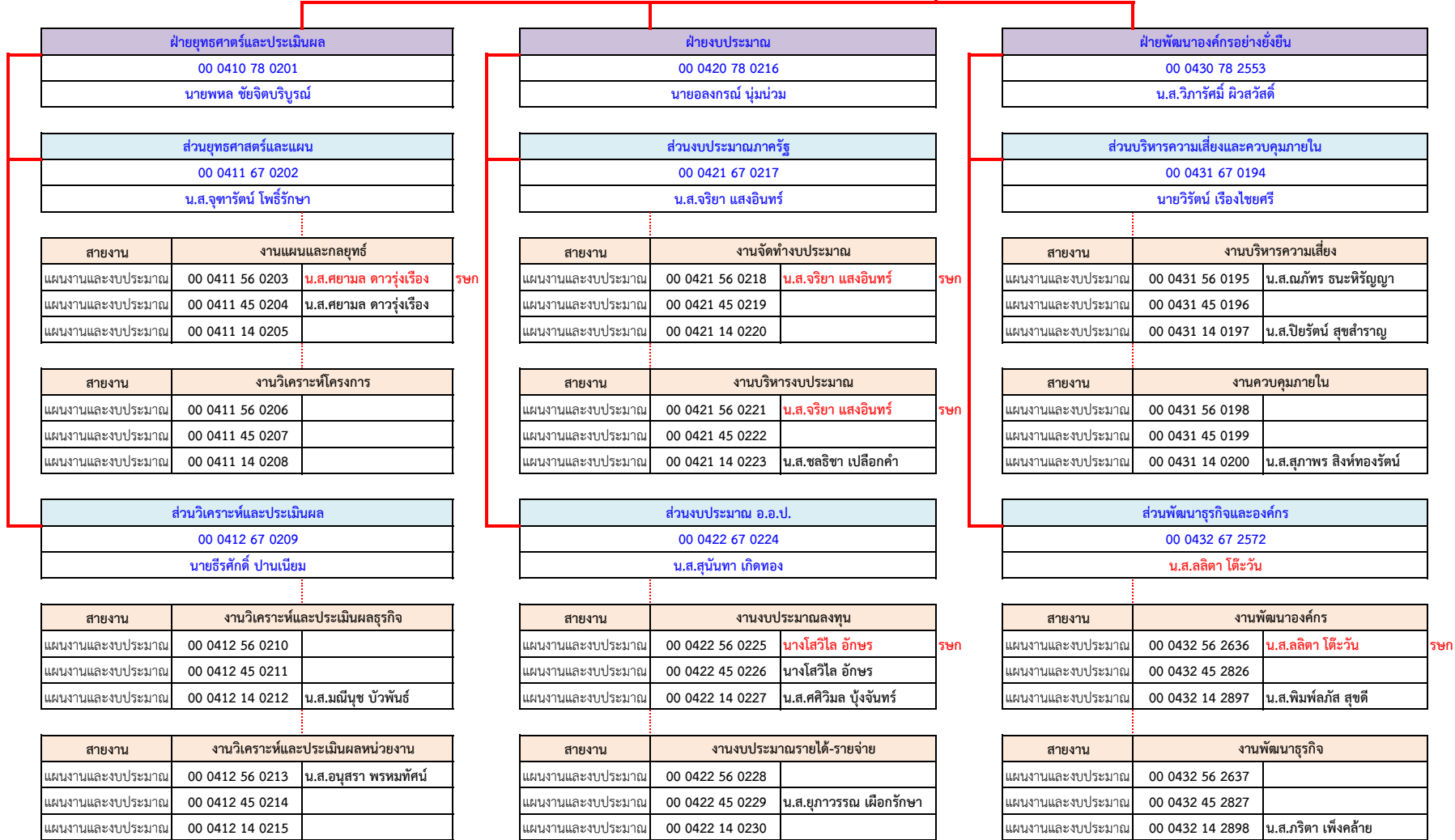

อัตราควบ	89	78	67	56	45	14	(06)	(05)	(04)	(03)	(02)	รวม
กรอบ	1	3	6	13	13	13	0	0	0	1	0	50
ใช้	1	3	6	2	4	7	0	0	0	1	0	24
ว่าง	0	0	0	11	9	6	0	0	0	0	0	26

สำนักกฎหมาย

ผู้อำนวยการสำนัก
00 0500 89 0231
นายสราวุธ จารุวรรณสถิต

สายงาน	งานบริหารทั่วไป	
บริหารทั่วไป	00 0500 56 0232	นางตาราจวรรณ นันทฤจิ
บริหารทั่วไป	00 0500 45 0233	
บริหารทั่วไป	00 0500 14 0234	
	00 0500 (03) 0235	น.ส.สุรียพร จันทร์แรม

ฝ่ายนิติการ
00 0510 78 0236
น.ส.วิไลรัตน์ ภัทรรังษี

ฝ่ายคดี
00 0520 78 0251
นายสิทธิโชค ฉลวยศรีเมือง

ส่วนนิติการ
00 0511 67 0237

ส่วนกฎหมายธุรกิจ
00 0512 67 0244

ส่วนคดี
00 0521 67 0252

ส่วนวินัยและความรับผิดชอบ
00 0522 67 0259

สายงาน	งานนิติการ 1	
กฎหมาย	00 0511 56 0238	
กฎหมาย	00 0511 45 0239	
กฎหมาย	00 0511 14 0240	

สายงาน	งานกฎหมายธุรกิจ 1	
กฎหมาย	00 0512 56 0245	นายพีระพงษ์ พิณาเสน
กฎหมาย	00 0512 45 0246	
กฎหมาย	00 0512 14 0247	น.ส.กฤษณา เกิดโต

สายงาน	งานคดี	
กฎหมาย	00 0521 56 0253	
กฎหมาย	00 0521 45 0254	นายคงเดช บุญบุรี
กฎหมาย	00 0521 14 0255	นายอัครเดช วรพุดิ

สายงาน	งานวินัย	
กฎหมาย	00 0522 56 0260	นายทวีศักดิ์ เต็มบุญ
กฎหมาย	00 0522 45 0261	
กฎหมาย	00 0522 14 0262	

สายงาน	งานนิติการ 2	
กฎหมาย	00 0511 56 0241	นายฐานันท์ นภวิริยะศรี
กฎหมาย	00 0511 45 0242	
กฎหมาย	00 0511 14 0243	

สายงาน	งานกฎหมายธุรกิจ 2	
กฎหมาย	00 0512 56 0248	
กฎหมาย	00 0512 45 0249	
กฎหมาย	00 0512 14 0250	

สายงาน	งานบังคับคดี	
กฎหมาย	00 0521 56 0256	
กฎหมาย	00 0521 45 0257	
กฎหมาย	00 0521 14 0258	

สายงาน	งานความรับผิดชอบ	
กฎหมาย	00 0522 56 0263	
กฎหมาย	00 0522 45 0264	
กฎหมาย	00 0522 14 0265	

อัตราควบ	89	78	67	56	45	14	(06)	(05)	(04)	(03)	(02)	รวม
กรอบ	1	2	4	9	9	9	0	0	0	1	0	35
ใช้	1	2	0	4	1	2	0	0	0	1	0	11
ว่าง	0	0	4	5	8	7	0	0	0	0	0	24

สำนักวิจัยพัฒนาและสารสนเทศ

สายงาน	งานบริหารทั่วไป	
บริหารทั่วไป	00 0600 56 0267	ว่าที่ รต.สันติ ภาคิฑูล
บริหารทั่วไป	00 0600 45 0268	
บริหารทั่วไป	00 0600 14 0269	นายณรงค์ฤทธิ์ แก้วละมุล
	00 0600 (03) 0270	

ผู้อำนวยการสำนัก
00 0600 89 0266
นายจอง มงคลสกุลฤทธิ์

ฝ่ายบริหารจัดการสวนป่า
00 0610 78 0271
นายธนากร วิชัยกุล

ฝ่ายสารสนเทศ
00 0620 78 0290
นายศุภกิจ เอ็นมี

ส่วนส่งเสริมไม้เศรษฐกิจ
00 0611 67 0272
นายวีระวัฒน์ ไทยราช

ส่วนวิจัยและพัฒนา
00 0612 67 0281
น.ส.เปี่ยมพร ศรีประทัย

ส่วนสารสนเทศ
00 0621 67 0291
นายปริญญา ร่มแสง

ส่วนภูมิสารสนเทศ
00 0622 67 0308
นายพนัส ศรีนวลแก้ว

สายงาน	งานปลูกสร้างสวนป่าและการกิจพิเศษ	
สวนป่า	00 0611 56 0273	
สวนป่า	00 0611 45 0274	
สวนป่า	00 0611 14 0275	
สวนป่า	00 0611 14 0276	น.ส.ณัฐภัตสร ลาดโสม

สายงาน	งานวิจัยพัฒนาสวนป่าและอุตสาหกรรมไม้	
สวนป่า	00 0612 56 0282	น.ส.เปี่ยมพร ศรีประทัย รชก
สวนป่า	00 0612 45 0283	
สวนป่า	00 0612 14 0284	
สวนป่า	00 0612 14 0285	น.ส.บุญญูญา น้ำผึ้ง

สายงาน	งานบริหารระบบเทคโนโลยีสารสนเทศ	
สารสนเทศ	00 0621 56 0292	น.ส.จาวรพรรณ โพธิ์อินทร์
สารสนเทศ	00 0621 45 0293	
สารสนเทศ	00 0621 14 0294	
สารสนเทศ	00 0621 14 0295	น.ส.วราภรณ์ ศรีตระกูล

สายงาน	งานสำรวจ	
สารสนเทศ	00 0622 56 0309	นายสมสิทธิ์ วงศรี
สารสนเทศ	00 0622 45 0310	
สารสนเทศ	00 0622 14 0311	น.ส.ศรัณยา สุนทอง
สารสนเทศ	00 0622 14 0312	

สายงาน	งานส่งเสริมปลูกไม้เศรษฐกิจ	
สวนป่า	00 0611 56 0277	
สวนป่า	00 0611 45 0278	
สวนป่า	00 0611 14 0279	น.ส.นันทิกานต์ จันทวงศ์
สวนป่า	00 0611 14 0280	น.ส.จุฑามาศ ไส้แก้ว

สายงาน	งานวิชาการและฐานข้อมูล	
สวนป่า	00 0612 56 0286	
สวนป่า	00 0612 45 0287	
สวนป่า	00 0612 14 0288	น.ส.ชนกนันท์ ชุ่มชื่น
สวนป่า	00 0612 14 0289	น.ส.สรินยา การมานะ

สายงาน	งานพัฒนาเทคโนโลยีสารสนเทศ	
สารสนเทศ	00 0621 56 0296	นางกัลยาณี ถินรัตน์
สารสนเทศ	00 0621 45 0297	
สารสนเทศ	00 0621 14 0298	น.ส.ปาวรินทร์ อยู่คง
สารสนเทศ	00 0621 14 0299	นายยุทธพงษ์ พุกอาษา

สายงาน	งานบริหารจัดการข้อมูล	
สารสนเทศ	00 0622 56 0313	นายธนสรณ์ ปัทมรุ่ง
สารสนเทศ	00 0622 45 0314	
สารสนเทศ	00 0622 14 0315	น.ส.วิภาพร อ่อนสนิท
สารสนเทศ	00 0622 14 0316	

อัตราควบ	89	78	67	56	45	14	(06)	(05)	(04)	(03)	(02)	รวม
กรอบ	1	2	4	11	11	21	0	0	0	1	0	51
ใช้	1	2	4	6	0	14	0	0	0	0	0	27
ว่าง	0	0	0	5	11	7	0	0	0	1	0	24

สายงาน	งานสนับสนุนผู้ใช้งานระบบ	
สารสนเทศ	00 0621 56 0300	นายสิทธิกรณ์ ศรีสมวงศ์
สารสนเทศ	00 0621 45 0301	
สารสนเทศ	00 0621 14 0302	
สารสนเทศ	00 0621 14 0303	นายฐกณ ไกรเลิศมงคล

สายงาน	งานวางแผนและมาตรฐาน	
สารสนเทศ	00 0621 56 0304	
สารสนเทศ	00 0621 45 0305	
สารสนเทศ	00 0621 14 0306	
สารสนเทศ	00 0621 14 0307	น.ส.สุจิตรา ติะแสนเทพ

สำนักธุรกิจการตลาด

ผู้อำนวยการสำนัก
00 0700 89 0332
นายพิษณุ ภูวดล

สายงาน	งานบริหารทั่วไป	
บริหารทั่วไป	00 0700 56 0333	นางสุนทรี จันทร์เหมือนเผือก
บริหารทั่วไป	00 0700 45 0334	นางนุชญา ลิ้มธรรมธร
บริหารทั่วไป	00 0700 14 0335	
	00 0700 (03) 0336	

ฝ่ายยุทธศาสตร์และพัฒนารัฐกิจการตลาด
00 0710 78 0337
นายสุวรรณ พงษ์เจริญ

ฝ่ายส่งเสริมธุรกิจ
00 0720 78 0356
นายพิษณุ ภูวดล รชก

ส่วนยุทธศาสตร์ธุรกิจการตลาด
00 0711 67 0338
นางธิดา ชีรคุปต์

ส่วนวิจัยพัฒนารัฐกิจการตลาด
00 0712 67 0347
นายโกวิท ปะเถด็จ

ส่วนบริหารและพัฒนาสินทรัพย์
00 0721 67 0357
น.ส.รัชนิวรรณ พวงขจร

ส่วนส่งเสริมตลาดไม้เศรษฐกิจ
00 0722 67 0366
น.ส.ดวงรัตน์ ข้าล่าอางค์

สายงาน	งานนโยบายและยุทธศาสตร์การตลาด	
การตลาด	00 0711 56 0339	
การตลาด	00 0711 45 0340	
การตลาด	00 0711 14 0341	น.ส.ณัฐภรณ์ เกตุนามวงศ์
การตลาด	00 0711 14 0342	

สายงาน	งานวิจัยการตลาด	
การตลาด	00 0712 56 0348	น.ส.อัญญามณี ชูบางป้อ
การตลาด	00 0712 45 0349	
การตลาด	00 0712 14 0350	
การตลาด	00 0712 14 0351	

สายงาน	งานพัฒนาและใช้ประโยชน์สินทรัพย์	
การตลาด	00 0721 56 0358	น.ส.จรรยารัตน์ ใจเสงี่ยม
การตลาด	00 0721 45 0359	น.ส.พัชชา ยุ่นสมาน
การตลาด	00 0721 14 0360	
การตลาด	00 0721 14 0361	

สายงาน	งานพัฒนาระบบตลาดไม้เศรษฐกิจ	
การตลาด	00 0722 56 0367	
การตลาด	00 0722 45 0368	น.ส.ณัฐภาณุกุล กล่างใกล้
การตลาด	00 0722 14 0369	
การตลาด	00 0722 14 0370	

สายงาน	งานประเมินผลธุรกิจการตลาด	
การตลาด	00 0711 56 0343	
การตลาด	00 0711 45 0344	นางผณิตา ฉวยศรีเมือง
การตลาด	00 0711 14 0345	
การตลาด	00 0711 14 0346	

สายงาน	งานส่งเสริมการตลาด	
การตลาด	00 0712 56 0352	น.ส.โสรัจ สิริเลิศพิศาล
การตลาด	00 0712 45 0353	
การตลาด	00 0712 14 0354	
การตลาด	00 0712 14 0355	

สายงาน	งานบริหารจัดการสินทรัพย์	
การตลาด	00 0721 56 0362	น.ส.พัชรา จาเนียม
การตลาด	00 0721 45 0363	นายวรวุฒิ เครืออินทร์
การตลาด	00 0721 14 0364	
การตลาด	00 0721 14 0365	

สายงาน	งานบริหารจัดการตลาดไม้เศรษฐกิจ	
การตลาด	00 0722 56 0371	นายสุทธิชัย เขียวรอบ
การตลาด	00 0722 45 0372	
การตลาด	00 0722 14 0373	นายธีรวัฒน์ ศรีสุรพล
การตลาด	00 0722 14 0374	

อัตราควบ	89	78	67	56	45	14	(06)	(05)	(04)	(03)	(02)	รวม
กรอบ	1	2	4	9	9	17	0	0	0	1	0	43
ใช้	1	1	4	6	5	2	0	0	0	0	0	19
ว่าง	0	1	0	3	4	15	0	0	0	1	0	24

ผู้อำนวยการสำนัก
00 0800 89 0375
ว่าที่ พ.ต.อภิชาติ จินตามงคล

ฝ่ายบริหาร
00 0810 78 0376
นายคมน์ จำปาวัลย์

ฝ่ายจัดการผลผลิตและอุตสาหกรรมไม้
00 0820 78 0377
นายสุชาติ ฐิติวรสกุล

ฝ่ายจัดการสวนป่า
00 0830 78 0378
นายนิพล ปาอิน

ส่วนอำนวยการ
00 0801 67 0379
นายวิมล เจียรรัตนสวัสดิ์

ส่วนแผนงานและประเมินผล
00 0802 67 0413
นางกัญรัตน์ เหลาโชติ

สายงาน	งานบริหารทั่วไป	
บริหารทั่วไป	00 0801 56 0380	นางจิรฐา บุตรรัตน์
บริหารทั่วไป	00 0801 45 0381	นางรติโอไธทย จันทรมานนท์
บริหารทั่วไป	00 0801 45 0382	
บริหารทั่วไป	00 0801 14 0383	นายพีระพล มูลแก้ว
บริหารทั่วไป	00 0801 14 0384	น.ส.วิภาพร ชัดมัน
บริหารทั่วไป	00 0801 14 0385	น.ส.ประภัสสร กองทรัพย์
	00 0801 (05) 0386	นายนพดล ทาวิน
	00 0801 (05) 0387	นายเสกสรร นนทมาลย์
	00 0801 (05) 0388	นายมรกต สีม่วง
	00 0801 (05) 0389	
	00 0801 (04) 0390	
	00 0801 (04) 0391	
	00 0801 (04) 0392	
	00 0801 (04) 0393	
	00 0801 (04) 0394	
	00 0801 (04) 0395	
	00 0801 (03) 0396	
	00 0801 (03) 0397	

สายงาน	งานบัญชีการเงิน	
บัญชี	00 0801 56 0398	น.ส.ศลลภา ศิริบุญธรรม
บัญชี	00 0801 45 0399	นางศรินยา โสภา
บัญชี	00 0801 45 0400	
บัญชี	00 0801 14 0401	นางกนกพร พันธชาญ
บัญชี	00 0801 14 0402	นางลลภัสตรา ฐิติวรสกุล

สายงาน	งานบริหารบุคคล	
ทรัพยากรมนุษย์	00 0801 56 0403	น.ส.เยาวเรศ ต๊ะเสนา
ทรัพยากรมนุษย์	00 0801 45 0404	
ทรัพยากรมนุษย์	00 0801 45 0405	
ทรัพยากรมนุษย์	00 0801 14 0406	น.ส.รัตติกาล ลินพล
ทรัพยากรมนุษย์	00 0801 14 0407	นายสิปปภาส อาพันธ์ชนก

สายงาน	งานพัสดุ	
บริหารทั่วไป	00 0801 56 0408	นางพึงใจ แก้วเมือง
บริหารทั่วไป	00 0801 45 0409	
บริหารทั่วไป	00 0801 45 0410	นายณัฐกร ชัยสุทธิ
บริหารทั่วไป	00 0801 14 0411	น.ส.ปริศรา ริยะภาค
บริหารทั่วไป	00 0801 14 0412	นายปิยะสันต์ มะโนวัน

สายงาน	งานแผนงานและประเมินผล	
แผนงานและงบประมาณ	00 0802 56 0414	นายภูมิสิทธิ์ มาดี
แผนงานและงบประมาณ	00 0802 45 0415	น.ส.ศิริมณี สัตย์ชื่อ
แผนงานและงบประมาณ	00 0802 45 0416	นางพัชรี ทองแจ่ม
แผนงานและงบประมาณ	00 0802 14 0417	
แผนงานและงบประมาณ	00 0802 14 0418	
แผนงานและงบประมาณ	00 0802 14 0419	

สายงาน	งานวิจัยและพัฒนา	
สวนป่า	00 0802 56 0420	นายสุรสิทธิ์ แก้วเมืองมูล
สวนป่า	00 0802 45 0421	
สวนป่า	00 0802 14 0422	น.ส.เอกอนงค์ บุญไชยวงศ์

สายงาน	งานส่งเสริมปลูกไม้เศรษฐกิจ	
สวนป่า	00 0802 56 0423	น.ส.ณิชา จันทลักษณ์
สวนป่า	00 0802 45 0424	น.ส.พิมพ์พรณ ศรีชัยวงศ์
สวนป่า	00 0802 45 0425	
สวนป่า	00 0802 14 0426	
สวนป่า	00 0802 14 0427	

สายงาน	งานการตลาดและสารสนเทศ	
การตลาด	00 0802 56 0428	นางเทวรัตน์ ตันชินดา
การตลาด	00 0802 45 0429	นายโสฬส คำดี
การตลาด	00 0802 45 0430	
การตลาด	00 0802 14 0431	นางปณณช ทองอยู่แบบ
การตลาด	00 0802 14 0432	น.ส.ภัทรรรณ โทศำวัน
การตลาด	00 0802 14 0433	

อัตราควบ	89	78	67	56	45	14	(06)	(05)	(04)	(03)	(02)	รวม
กรอบ	1	3	7	55	89	131	103	49	21	18	0	477
ใช้	1	3	7	49	31	86	66	28	2	7	0	280
ว่าง	0	0	0	6	58	45	37	21	19	11	0	197

ผู้อำนวยการสำนัก
00 0800 89 0375
วาทิ พ.ต.อภิชาติ จินตมงคล

ฝ่ายบริหาร
00 0810 78 0376
นายคมน์ จำปาวัลย์

ฝ่ายจัดการผลผลิตและอุตสาหกรรมไม้
00 0820 78 0377
นายสุชาติ ฐิติวรสกุล

ฝ่ายจัดการสวนป่า
00 0830 78 0378
นายนิพล ป่าอิน

ส่วนบริการจัดการสวนป่าและผลผลิต
00 0803 67 0434
นายเดช วันชัยนาวิน

ส่วนพัฒนารูปร่างและอุตสาหกรรมไม้
00 0804 67 0474
นายทวี ทองอยู่แบบ

สายงาน	งานบริการยานพาหนะและเครื่องจักรกล
ช่าง/จักรกล	00 0803 56 0435 นายสมคิด จิน๊ะหล้า
ช่าง/จักรกล	00 0803 45 0436
ช่าง/จักรกล	00 0803 45 0437
ช่าง/จักรกล	00 0803 14 0438
ช่าง/จักรกล	00 0803 14 0439
	00 0803 (06) 0440 นายธนากร ผู้ครองคัมภีร์
	00 0803 (06) 0441 นายรสสุพรรณ ตันซอน
	00 0803 (06) 0442 นายวิเชียน ออมแก้ว
	00 0803 (06) 0443 นายจักรพงษ์ บุญเชียง
	00 0803 (06) 0444 นายสิงห์ทอง ตันโน
	00 0803 (06) 0445 นายธรรมจักร หนั้วบุรุษ
	00 0803 (06) 0446 นายเชิงชาย อาจศิริ
	00 0803 (06) 0447 นายวรสิทธิ์ แพนจำรัส
	00 0803 (06) 0448 นายธีรพงษ์ อุปธรรม
	00 0803 (06) 0449 นายวสันต์ วงศ์วีง
	00 0803 (06) 0450 นายจิราวัฒน์ ไครสุข
	00 0803 (06) 0451 นายสมศักดิ์ สุวรรณศรี
	00 0803 (06) 0452
	00 0803 (06) 0453
	00 0803 (06) 0454
	00 0803 (06) 0455
	00 0803 (06) 0456
	00 0803 (06) 0457
	00 0803 (05) 0458

สายงาน	งานช่างกล
ช่าง/จักรกล	00 0803 56 0459 นายพนพล มั่นตรง
ช่าง/จักรกล	00 0803 45 0460
ช่าง/จักรกล	00 0803 45 0461
ช่าง/จักรกล	00 0803 14 0462 นายสุนทร แก้วใหญ่
ช่าง/จักรกล	00 0803 14 0463 นายปริญญา ลังกาดี
ช่าง/จักรกล	00 0803 14 0464 นายนิธิวัฒน์ ชัยวีริช
ช่าง/จักรกล	00 0803 14 0465 นายชลประภรณ์ ดวงตา
ช่าง/จักรกล	00 0803 14 0466 นายวสันต์ วันแก้ว
ช่าง/จักรกล	00 0803 14 0467
ช่าง/จักรกล	00 0803 14 0468
	00 0803 (06) 0469 นายจตุพร เกษโร
	00 0803 (05) 0470 นายดวงจันทร์ หอมขจร
	00 0803 (05) 0471
	00 0803 (04) 0472 นายสุทธิ ะวงค์ตอน
	00 0803 (04) 0473

สายงาน	งานบริหารทั่วไป
บริหารทั่วไป	00 0804 56 0475 นางรัชณี แม็กกะดี
บริหารทั่วไป	00 0804 45 0476
บริหารทั่วไป	00 0804 14 0477 น.ส.กานต์ธิดา ยะตุ้ย
บริหารทั่วไป	00 0804 14 0478 นายประชัน โลกคำลือ
บริหารทั่วไป	00 0804 (05) 0479 นายเกียรติศักดิ์ ธนนไชย

สายงาน	งานบัญชีการเงิน
บัญชี	00 0804 56 0480 นายนิกร นื่องหนิ้ว
บัญชี	00 0804 45 0481 น.ส.อรพรรณ เมฆประเสริฐวิทย์
บัญชี	00 0804 14 0482 น.ส.เสาวลักษณ์ มะณีวอ

สายงาน	งานแผนและศูนย์ถ่ายทอดเทคโนโลยี
อุตสาหกรรม	00 0804 56 0483
อุตสาหกรรม	00 0804 45 0484
อุตสาหกรรม	00 0804 45 0485
อุตสาหกรรม	00 0804 14 0486 น.ส.ดวงกมล ศิริพิพัตร
อุตสาหกรรม	00 0804 14 0487 น.ส.ชลธิชา เข้มดี

สายงาน	งานแปรรูปไม้และผลิตภัณฑ์ไม้ร่องกว้าง
อุตสาหกรรม	00 0804 56 0488 น.ส.รัชนิวรรณ สะท้อน
อุตสาหกรรม	00 0804 45 0489
อุตสาหกรรม	00 0804 45 0490
อุตสาหกรรม	00 0804 14 0491 นายธีรพงษ์ หงษ์กัน
อุตสาหกรรม	00 0804 14 0492 นายไกรขจร กำทอง
อุตสาหกรรม	00 0804 14 0493 น.ส.ปิ่นทาร์ย์ จันทร์พุ่ม
	00 0804 (05) 0494
	00 0804 (04) 0495 นายสุมิตร กันธิ
	00 0804 (04) 0496
	00 0804 (04) 0497
	00 0804 (04) 0498
	00 0804 (03) 0499 นายศักราช สีใจอิน
	00 0804 (03) 0500
	00 0804 (03) 0501

สายงาน	งานแปรรูปไม้และผลิตภัณฑ์ไม้แม่เมาะ
อุตสาหกรรม	00 0804 56 0502 นายสุรียา ธนะวงศ์
อุตสาหกรรม	00 0804 45 0503
อุตสาหกรรม	00 0804 14 0504 นายชลากร ฟองตา
อุตสาหกรรม	00 0804 14 0505 นายชวิน เวชชะ
	00 0804 (05) 0506
	00 0804 (04) 0507
	00 0804 (04) 0508
	00 0804 (03) 0509 นายมานิช เดชพงษ์
	00 0804 (03) 0510

ผู้อำนวยการสำนัก
00 0800 89 0375
ว่าที่ พ.ศ.อภิชาติ จินตมงคล

ฝ่ายบริหาร
00 0810 78 0376
นายคมน์ จำปาวัลย์

ฝ่ายจัดการผลผลิตและอุตสาหกรรมไม้
00 0820 78 0377
นายสุชาติ ฐิตวรสกุล

ฝ่ายจัดการสวนป่า
00 0830 78 0378
นายนิพล ป่าอิน

องค์การอุตสาหกรรมป่าไม้เขตแพร่
00 0805 67 0511
นายไพศาล ไชยสาร

สายงาน	งานบริหารทั่วไป
บริหารทั่วไป	00 0805 56 0512 นายภาณุกร สีใจเปีย
บริหารทั่วไป	00 0805 45 0513 น.ส.วารณี สีนวลเขียว
บริหารทั่วไป	00 0805 14 0514 น.ส.ปิยะรัตน์ มณีพันธุ์
บริหารทั่วไป	00 0805 14 0515 นางนงเยาว์ ทาววัน
	00 0805 (05) 0516
	00 0805 (05) 0517 นายธนพล วงศ์ตะวัน
	00 0805 (04) 0518
	00 0805 (04) 0519
	00 0805 (03) 0520
	00 0805 (03) 0521

สายงาน	งานสวนป่าวังชิ้น
สวนป่า	00 0805 56 0532 นายฤทธิ กิ่งทัพหลวง
สวนป่า	00 0805 45 0533
สวนป่า	00 0805 45 0534
สวนป่า	00 0805 14 0535 น.ส.วิชุดา เขียวสี
สวนป่า	00 0805 14 0536 นายจิรศักดิ์ จารัฐสุวานันท์
สวนป่า	00 0805 14 0537
	00 0805 (06) 0538 นายสำราญ ขุนจันทร์
	00 0805 (06) 0539 นายพิทักษ์ คำวัง
	00 0805 (06) 0540 นายอภิวัฒน์ อินทิ่ง
	00 0805 (06) 0541 นายบรรเจ็ด แจ่มรัตนโสภิน
	00 0805 (05) 0542

สายงาน	งานสวนป่าแม่มาง
สวนป่า	00 0805 56 0561 นายศิริศักดิ์ ดาคำ
สวนป่า	00 0805 45 0562
สวนป่า	00 0805 14 0563 นายภัทรชัย ทรบรรพ์
สวนป่า	00 0805 14 0564
	00 0805 (06) 0565 นายเตียวใจ ใจเอื้อ
	00 0805 (06) 0566
	00 0805 (05) 0567 นายณรงค์ จุ่มแปง

สายงาน	งานสวนป่าแม่คำปอง-แม่สลาย
สวนป่า	00 0805 56 0586 นายพิรภัทร ธารารัมย์
สวนป่า	00 0805 45 0587 นายภานุพงศ์ แสงสันต์
สวนป่า	00 0805 14 0588
สวนป่า	00 0805 14 0589
	00 0805 (06) 0590 นายธนภัทร ไทยใหม่
	00 0805 (06) 0591
	00 0805 (05) 0592 นายวีรพงศ์ พุคามี

สายงาน	งานบัญชีการเงิน
บัญชี	00 0805 56 0522 น.ส.สรดารัตน์ ตาแก้ว
บัญชี	00 0805 45 0523 นายภักพล พุ่มพวง
บัญชี	00 0805 45 0524 นายวิเชียร มาแก้ว
บัญชี	00 0805 14 0525
บัญชี	00 0805 14 0526 นางธีระวรรณ โสถถิยาภัย

สายงาน	งานสวนป่าแม่ลิ้น-แม่สูง
สวนป่า	00 0805 56 0543 นายอาทิตย์ เหลลาโชติ
สวนป่า	00 0805 45 0544
สวนป่า	00 0805 14 0545 น.ส.ศิริวรรณ ประเสริฐ
สวนป่า	00 0805 14 0546
	00 0805 (06) 0547 นายนิบัติ อาดแก้ว
	00 0805 (06) 0548 นายสาธิต พุฒู๋
	00 0805 (05) 0549

สายงาน	งานสวนป่าเด่นชัย
สวนป่า	00 0805 56 0568 นายวิบูลย์ เจริญชัย
สวนป่า	00 0805 45 0569
สวนป่า	00 0805 14 0570 นายอานนท์ มณเฑียร
สวนป่า	00 0805 14 0571 นายสมบัติ จินา
	00 0805 (06) 0572
	00 0805 (06) 0573
	00 0805 (05) 0574 นายพัสกร เครือหมู

สายงาน	งานสวนป่านครน่าน
สวนป่า	00 0805 56 0593 นายบุญวิวัฒน์ พุ่งสี
สวนป่า	00 0805 45 0594 นายธีรภัทร โนนินทร์
สวนป่า	00 0805 14 0595
สวนป่า	00 0805 14 0596 นางเยาวเรศ กาละสอด
	00 0805 (06) 0597 นายมนตรี เบ็ญอินทร์
	00 0805 (06) 0598
	00 0805 (05) 0599 นายภาคภูมิ กาศเกษม

สายงาน	งานแผนงานและประเมินผล
สวนป่า	00 0805 56 0527 น.ส.พิกามาต กันทะสอน
สวนป่า	00 0805 45 0528 น.ส.วิภาลภา วงศ์ฉายา
สวนป่า	00 0805 45 0529
สวนป่า	00 0805 14 0530 น.ส.พัชรินทร์ ศรีวันชัย
สวนป่า	00 0805 14 0531 น.ส.อารียา สีธิสอน

สายงาน	งานสวนป่าแม่สรอย
สวนป่า	00 0805 56 0550 นายอนุชิต เกษียร
สวนป่า	00 0805 45 0551
สวนป่า	00 0805 45 0552
สวนป่า	00 0805 14 0553 นายวุฒิพงษ์ ขอบสุข
สวนป่า	00 0805 14 0554 นายบุญส่ง ทาระเนตร์
สวนป่า	00 0805 14 0555 น.ส.ประนอม แก้วเกตุ
	00 0805 (06) 0556
	00 0805 (06) 0557 นายพรชิตร์ สายวงศ์
	00 0805 (06) 0558 นายสกล พึ่งทรัพย์
	00 0805 (06) 0559
	00 0805 (05) 0560

สายงาน	งานสวนป่าขุนแม่คำมี
สวนป่า	00 0805 56 0575 นายวรวิทย์ โนนวิหาร
สวนป่า	00 0805 45 0576
สวนป่า	00 0805 45 0577
สวนป่า	00 0805 14 0578 นายพัฒนาเชษฐ์ แสงเมธ
สวนป่า	00 0805 14 0579 นายพงศ์พันธ์ สุวรรณวงศ์
สวนป่า	00 0805 14 0580
	00 0805 (06) 0581 นายวิสุทธิ์ หนองสุข
	00 0805 (06) 0582 นายคงศักดิ์เจษฎา ศรีสอน
	00 0805 (06) 0583 นายสยามชัย ไชยแก้ว
	00 0805 (06) 0584 นายแหลมทอง วงศ์ยะ
	00 0805 (05) 0585 นายพงศ์ศักดิ์ ทวีคุณ

สายงาน	งานสวนป่าแม่แฮด
สวนป่า	00 0805 56 0600 นายธนวัฒน์ ไม้ดี
สวนป่า	00 0805 45 0601
สวนป่า	00 0805 45 0602
สวนป่า	00 0805 14 0603 นายวิชากร ธรรมจักร
สวนป่า	00 0805 14 0604
สวนป่า	00 0805 14 0605
	00 0805 (06) 0606 นายเกรียงไกร เกียกภา
	00 0805 (06) 0607 นายณรงค์ จันพะกา
	00 0805 (06) 0608
	00 0805 (06) 0609
	00 0805 (05) 0610 นายณรงค์เวทย์ ใยบัว

ผู้อำนวยการสำนัก
00 0800 89 0375
ว่าที่ พ.ต.อภิชาติ จินตางคกุล

ฝ่ายบริหาร
00 0810 78 0376
นายคมน์ จำปาวัลย์

ฝ่ายจัดการผลผลิตและอุตสาหกรรมไม้
00 0820 78 0377
นายสุชาติ ฐิติวรสกุล

ฝ่ายจัดการสวนป่า
00 0830 78 0378
นายนิพล ปาอิน

องค์กรอุตสาหกรรมป่าไม้เขตลำปาง
00 0806 67 0611
นายชัยรัตน์ กิมประเทศ

สายงาน	งานบริหารทั่วไป
บริหารทั่วไป	00 0806 56 0612 นางสุนันทา บุญเป็ง
บริหารทั่วไป	00 0806 45 0613
บริหารทั่วไป	00 0806 14 0614 นางสิริริตา ยังเจริญ
บริหารทั่วไป	00 0806 14 0615 นางพิชชญา ปานทรัพย์
	00 0806 (05) 0616 นายสวัสดิ์ คำบุญทา
	00 0806 (05) 0617 นายบุญธรรม สายทอง
	00 0806 (04) 0618
	00 0806 (04) 0619
	00 0806 (03) 0620
	00 0806 (03) 0621 นายอนุชิต ต่อสนิท

สายงาน	งานสวนป่าทุ่งเควียน
สวนป่า	00 0806 56 0632 นายชัยชนะ โสกา
สวนป่า	00 0806 45 0633 นายอภิฉัตร พวงดอก
สวนป่า	00 0806 45 0634
สวนป่า	00 0806 14 0635 นายพิรุณ พิมพ่วงศ์เขียว
สวนป่า	00 0806 14 0636
สวนป่า	00 0806 14 0637
	00 0806 (06) 0638 นายประสงค์ จันดิลา
	00 0806 (06) 0639 นายมานะ ก้อใจ
	00 0806 (06) 0640 นายอุเทน หมื่นมูล
	00 0806 (06) 0641
	00 0806 (05) 0642

สายงาน	งานสวนป่าแม่ทรายคำ
สวนป่า	00 0806 56 0654 นายปรีชา รอดอ่อน
สวนป่า	00 0806 45 0655 นางสุดารัตน์ แก้วสามัคคี
สวนป่า	00 0806 45 0656
สวนป่า	00 0806 14 0657 นายสิทธิชัย รุ่งเรืองวิริยะ
สวนป่า	00 0806 14 0658
สวนป่า	00 0806 14 0659
	00 0806 (06) 0660 นายเชิด กาลังกล้า
	00 0806 (06) 0661 นายจรรยา ไกรฤทธิ
	00 0806 (06) 0662 นายอุตร เต็มรัก
	00 0806 (06) 0663
	00 0806 (05) 0664 นายณรงค์ ณ วันเพ็ญ

สายงาน	งานสวนป่าแม่เกาะ
สวนป่า	00 0806 56 0686 นายรณฤฎ์ ฤทธิยา
สวนป่า	00 0806 45 0687
สวนป่า	00 0806 45 0688
สวนป่า	00 0806 14 0689 น.ส.สุพรรณิกา สุทรคุณ
สวนป่า	00 0806 14 0690 นางพิมพ์า ไชยานนท์
สวนป่า	00 0806 14 0691 นายสกนธ์ สายคง
สวนป่า	00 0806 14 0692 นายอาคม มูลน้ำ
	00 0806 (06) 0693 นายทัณญ์ ไชยวงศ์
	00 0806 (06) 0694 นายทองหลาน ทองใหญ่
	00 0806 (06) 0695 นายภูวคณ ตันทอง
	00 0806 (06) 0696
	00 0806 (06) 0697
	00 0806 (05) 0698

สายงาน	งานบัญชีการเงิน
บัญชี	00 0806 56 0622 น.ส.ศิริวรรณ มูลแก้ว
บัญชี	00 0806 45 0623 นางวิมลทิพย์ อินแก้ววงศ์
บัญชี	00 0806 45 0624 นางกรรณิการ์ มาทา
บัญชี	00 0806 14 0625 นางธรรยา เอื้อแท้
บัญชี	00 0806 14 0626 น.ส.สกวาดเดือน คำวงศ์ษา

สายงาน	งานสวนป่าแม่มาย
สวนป่า	00 0806 56 0643 นายบรรเทิง จันตรีดี
สวนป่า	00 0806 45 0644 นางสุกัญญา คำภิระวัน
สวนป่า	00 0806 45 0645
สวนป่า	00 0806 14 0646 นายพร้อมพันธ์ กันธิยะ
สวนป่า	00 0806 14 0647
สวนป่า	00 0806 14 0648
	00 0806 (06) 0649 นายสมเพียร ปิมขาว
	00 0806 (06) 0650 นายชัยวุฒิ ฟูบุตร
	00 0806 (06) 0651 นายันัฐพล ยศดี
	00 0806 (06) 0652 นายฉลองกรุง แลกาสินทร์
	00 0806 (05) 0653

สายงาน	งานสวนป่าแม่สุก
สวนป่า	00 0806 56 0665 นายพิพล แผงศรี
สวนป่า	00 0806 45 0666 นายคมสันต์ ยูเตาะ
สวนป่า	00 0806 14 0667 นายสุนันท์ แสนสมบูรณ์สุข
สวนป่า	00 0806 14 0668
	00 0806 (06) 0669
	00 0806 (05) 0670 นายหัตต์ เชื้อเทวา
	00 0806 (04) 0671

สายงาน	งานสวนป่าแม่จาง
สวนป่า	00 0806 56 0699 นายสัมฤทธิ์ พัฒนโชติ
สวนป่า	00 0806 45 0700 นางกาญจนา ปิงชัย
สวนป่า	00 0806 45 0701
สวนป่า	00 0806 14 0702
สวนป่า	00 0806 14 0703 นายธนศ หนั้วหิอิน
สวนป่า	00 0806 14 0704 นายอัฉริยะ ขุนทรงอักษร
	00 0806 (06) 0705 นายสมพลอย โพธิ์ศรี
	00 0806 (06) 0706
	00 0806 (06) 0707
	00 0806 (06) 0708
	00 0806 (05) 0709 นายบุญศรี คชนเสน

สายงาน	งานแผนงานและประเมินผล
สวนป่า	00 0806 56 0627 น.ส.กุสุมา พรหมยานนท์
สวนป่า	00 0806 45 0628 นางเนาวรัตน์ เทวายนะ
สวนป่า	00 0806 45 0629 น.ส.เสาวนีย์ ตีประสิทธิ์
สวนป่า	00 0806 14 0630 น.ส.พิราพร คำหอมกุล
สวนป่า	00 0806 14 0631

สายงาน	งานสวนป่าเวียงมอก
สวนป่า	00 0806 56 0672 นายพัชระ พรหมลัมชา
สวนป่า	00 0806 45 0673
สวนป่า	00 0806 14 0674 นายพิสิษฐ์ มหายศ
สวนป่า	00 0806 14 0675
	00 0806 (06) 0676 นายราชัน สุขเกษม
	00 0806 (06) 0677 นายภิกพ วงศ์ธิ
	00 0806 (05) 0678

สายงาน	งานสวนป่าแม่พริก-แม่สะเลียม
สวนป่า	00 0806 56 0679 นายโชคชัย หน่อคำลัก
สวนป่า	00 0806 45 0680
สวนป่า	00 0806 14 0681 นายสมเกียรติ ยศวงศ์
สวนป่า	00 0806 14 0682 น.ส.สุภาพร บุญจูบุตร
	00 0806 (06) 0683 นายประยูร ไชยอ้าย
	00 0806 (06) 0684
	00 0806 (05) 0685 นายเกียรติไกร วัฒนัญญา

สายงาน	งานสวนป่าแม่ยาว-แม่ซ้าย
สวนป่า	00 0806 56 0710 นายไตรรัตน์ รวมสุข
สวนป่า	00 0806 45 0711 นายไตรรัตน์ รวมสุข
สวนป่า	00 0806 14 0712 น.ส.วัชรพร เขียวคำ
	00 0806 (06) 0713 นายศุภกิติดี มาจันทร์
	00 0806 (05) 0714 นายนัทรพงศ์ มุกอิม

รชก

ผู้อำนวยการสำนัก
00 0800 89 0375
ว่าที่ พ.ต.อภิชาติ จินตางคกุล

ฝ่ายบริหาร
00 0810 78 0376
นายคมน์ จำปาวัลย์

ฝ่ายจัดการผลผลิตและอุตสาหกรรมไม้
00 0820 78 0377
นายสุชาติ ฐิติวรสกุล

ฝ่ายจัดการสวนป่า
00 0830 78 0378
นายนิพล ปาอิน

องค์การอุตสาหกรรมป่าไม้เขตเชียงใหม่
00 0807 67 0715
นายเกรียงศักดิ์ พยุงแสนกุล

สายงาน	งานบริหารทั่วไป	
บริหารทั่วไป	00 0807 56 0716	น.ส.ปารณีย์ สกุนดา
บริหารทั่วไป	00 0807 45 0717	น.ส.สุวิชาดา แผงกันยา
บริหารทั่วไป	00 0807 45 0718	
บริหารทั่วไป	00 0807 14 0719	
บริหารทั่วไป	00 0807 14 0720	
บริหารทั่วไป	00 0807 14 0721	
	00 0807 (05) 0722	นายอนุพงษ์ จันทร์วงศ์
	00 0807 (05) 0723	นายอัมรินทร์ กิ่งแสง
	00 0807 (05) 0724	นายอัศวิน ยารังษี
	00 0807 (05) 0725	
	00 0807 (04) 0726	
	00 0807 (04) 0727	
	00 0807 (03) 0728	นายอนุสรณ์ แก้วมี
	00 0807 (03) 0729	
	00 0807 (03) 0730	นายทวี อินแก้วน่าน
	00 0807 (03) 0731	นายธนารินทร์ อินแก้วน่าน
	00 0807 (03) 0732	

สายงาน	งานบัญชีการเงิน	
บัญชี	00 0807 56 0733	นางธนัทพร มีสุวรรณ
บัญชี	00 0807 45 0734	น.ส.แพรวพรรณ ชัดทองล้วน
บัญชี	00 0807 45 0735	นายภาคภูมิ ชื่นเขาว์กิจ
บัญชี	00 0807 14 0736	น.ส.วันดี โพแท้
บัญชี	00 0807 14 0737	น.ส.ชรินทร์ภรณ์ คำแดง

สายงาน	งานแผนงานและประเมินผล	
สวนป่า	00 0807 56 0738	น.ส.สทาวเดือน กิ่งแก้ว
สวนป่า	00 0807 45 0739	นายธีรศรย์ บุญส่ง่า
สวนป่า	00 0807 45 0740	
สวนป่า	00 0807 45 0741	
สวนป่า	00 0807 14 0742	นางอรวิณ บุษบรรณ
สวนป่า	00 0807 14 0743	นางกนกวรรณ ชัยรักษ์
สวนป่า	00 0807 14 0744	น.ส.ฐิติวรรณ จันเสนา
สวนป่า	00 0807 14 0745	

สายงาน	งานสวนป่าแม่ทอพระ	
สวนป่า	00 0807 56 0746	นายศราวุธ คำภีระ
สวนป่า	00 0807 45 0747	นายวัชรพล นวลวงศ์จร
สวนป่า	00 0807 45 0748	นายบุญชู เชื้อนสูงค์
สวนป่า	00 0807 14 0749	
สวนป่า	00 0807 14 0750	นายวีระศักดิ์ บุตรราช
สวนป่า	00 0807 14 0751	
	00 0807 (06) 0752	นายอุทัย เตจาบุรณ์
	00 0807 (06) 0753	นายวิทวัส ยารังษี
	00 0807 (06) 0754	นายปาน ตอนเรือนไพร
	00 0807 (06) 0755	
	00 0807 (05) 0756	นายจันทร์วัน กันทะวงศ์

สายงาน	งานสวนป่าแม่ลี	
สวนป่า	00 0807 56 0757	นายอดิเทพ พุทธพงศ์
สวนป่า	00 0807 45 0758	
สวนป่า	00 0807 45 0759	
สวนป่า	00 0807 14 0760	
สวนป่า	00 0807 14 0761	นางสมจิต ภัฏจะนะ
สวนป่า	00 0807 14 0762	นายศศพล ปอแสง
	00 0807 (06) 0763	นายพลิน ก้อนแก้ว
	00 0807 (06) 0764	นายสมบุรณ์ ใจบุญทา
	00 0807 (06) 0765	
	00 0807 (06) 0766	
	00 0807 (05) 0767	

สายงาน	งานสวนป่าแม่แจ่ม	
สวนป่า	00 0807 56 0768	นายพิชญพงศ์ โปรงใจ
สวนป่า	00 0807 45 0769	
สวนป่า	00 0807 45 0770	
สวนป่า	00 0807 14 0771	นายเจษฎากร จันทรเทัญ
สวนป่า	00 0807 14 0772	นายบุญช่วย คุ้มกันนาน
สวนป่า	00 0807 14 0773	นายอเนก ยอดคำ
	00 0807 (06) 0774	นายสังคม จีนา
	00 0807 (06) 0775	นายศพล เครือมะโนรมย์
	00 0807 (05) 0777	นายมี พากเพียร
	00 0807 (03) 0778	

สายงาน	งานสวนป่าแม่หาด-แม่ก่อ	
สวนป่า	00 0807 56 0779	นายพลฤทธิ์ เตชะพี
สวนป่า	00 0807 45 0780	
สวนป่า	00 0807 45 0781	
สวนป่า	00 0807 14 0782	
สวนป่า	00 0807 14 0783	
สวนป่า	00 0807 14 0784	
	00 0807 (06) 0785	นายสุพจน์ สมกองแก้ว
	00 0807 (06) 0786	นายสุนทร ชันคำ
	00 0807 (06) 0787	
	00 0807 (06) 0788	
	00 0807 (05) 0789	นายปัญญา พุดัย

ผู้อำนวยการสำนัก
00 0800 89 0375
ว่าที่ พ.ต.อภิชาติ จินตางคกุล

ฝ่ายบริหาร
00 0810 78 0376

ฝ่ายจัดการผลผลิตและอุตสาหกรรมไม้
00 0820 78 0377
นายสุชาติ ฐิติวรสกุล

ฝ่ายจัดการสวนป่า
00 0830 78 0378
นายนิพล ปาอิน

องค์กรอุตสาหกรรมป่าไม้เขตเชียงใหม่
00 0807 67 0715
นายเกรียงศักดิ์ พยุงแสนกุล

สายงาน	งานสวนป่าบ้านหลวง
สวนป่า	00 0807 56 0790 นายวิฑูรย์ พิมมาศ
สวนป่า	00 0807 45 0791
สวนป่า	00 0807 45 0792
สวนป่า	00 0807 14 0793 นายวิเชียร งามบ้าน
สวนป่า	00 0807 14 0794 นายจักรกฤษณ์ บุญสง่า
สวนป่า	00 0807 14 0795 น.ส.คารุณี คำปิ่น
	00 0807 (06) 0796 นายสุภาพ วิริยสามารถ
	00 0807 (06) 0797 นายอนันต์ศักดิ์ ทองดี
	00 0807 (06) 0798
	00 0807 (05) 0799 นายสุรัชชัย เทพรักษาฤกษ์ชัย
	00 0807 (03) 0800 นายสงกรานต์ ไขว่ญาติ

สายงาน	งานสวนป่าไชยปราการ
สวนป่า	00 0807 56 0801 นายปิยะพันธ์ วรรณกุล
สวนป่า	00 0807 45 0802
สวนป่า	00 0807 14 0803 นายจิระพันธ์ พุทธลก
สวนป่า	00 0807 14 0804
	00 0807 (06) 0805
	00 0807 (06) 0806
	00 0807 (05) 0807 นายอภิชัย สมกองแก้ว

สายงาน	งานสวนป่าเชียงดาว
สวนป่า	00 0807 56 0808 นายปิยะพันธ์ วรรณกุล รชก
สวนป่า	00 0807 45 0809
สวนป่า	00 0807 14 0810 นายอภิสิทธิ์ องค์เอี่ยม
	00 0807 (06) 0811
	00 0807 (05) 0812

สายงาน	งานสวนป่าแม่อุคอ
สวนป่า	00 0807 56 0813 นายอัครพงษ์ ป่าธนู รชก
สวนป่า	00 0807 45 0814
สวนป่า	00 0807 14 0815
	00 0807 (06) 0816 นายอนัน โพนแหล
	00 0807 (05) 0817

สายงาน	งานสวนป่าแม่อุ้มลอง
สวนป่า	00 0807 56 0818 นายอัครพงษ์ ป่าธนู รชก
สวนป่า	00 0807 45 0819
สวนป่า	00 0807 45 0820 นายอัครพงษ์ ป่าธนู
สวนป่า	00 0807 14 0821 นายสมศักดิ์ รัตนพิกุลทอง
สวนป่า	00 0807 14 0822
สวนป่า	00 0807 14 0823
	00 0807 (06) 0824 นายชัยเนตร ถนนอมการ
	00 0807 (06) 0825 นายสมศักดิ์ ทาทองเชื้อ
	00 0807 (06) 0826 นายนคร ครดั้น
	00 0807 (06) 0827 นายสิบพงษ์ คำฟู
	00 0807 (05) 0828

สายงาน	งานสวนป่าบ้านวัดจันทร์
สวนป่า	00 0807 56 0829 นายปิยะพันธ์ วรรณมณี
สวนป่า	00 0807 45 0830
สวนป่า	00 0807 14 0831 นายเกษมศักดิ์ กิริติกรกุล
สวนป่า	00 0807 14 0832
	00 0807 (06) 0833 นายสมเพชร เสือกสีตี
	00 0807 (05) 0834

สายงาน	งานสวนป่าดอยบ่อหลวง
สวนป่า	00 0807 56 0835 นายชัยรัตน์ คู่เทียม
สวนป่า	00 0807 45 0836
สวนป่า	00 0807 14 0837 นายธวัชชัย เจริญสุวรรณ
	00 0807 (06) 0838
	00 0807 (05) 0839

สายงาน	งานสวนป่าหลวงสันกำแพง
สวนป่า	00 0807 56 0840
สวนป่า	00 0807 45 0841
สวนป่า	00 0807 14 0842 นายนิกร สิงห์ล่า
	00 0807 (06) 0843
	00 0807 (05) 0844

สายงาน	งานสวนป่าบั้งวงษา
สวนป่า	00 0807 56 0845 นายจักกฤษ กอไคร้
สวนป่า	00 0807 45 0846
สวนป่า	00 0807 14 0847 ว่าที่ ร.ต.ณัฐวิทย์ ใจคำดำ
สวนป่า	00 0807 14 0848 นายราชศักดิ์ ถาวรรัตนวรรณ
	00 0807 (06) 0849 นายสมบุรณ์ จันทร์ตา
	00 0807 (06) 3140 นายธีรพล พึ่งสุยะ
	00 0807 (05) 3141

ผู้อำนวยการสำนัก
00 0900 89 0850
นาย กพปภพ ลรรพรัตน์

ฝ่ายบริหาร
00 0910 78 0851
นาย เรวัต พิมสาร

ฝ่ายจัดการผลผลิตและอุตสาหกรรมไม้
00 0920 78 0852
นาย อานนท์ บุญกัณฑ์

ฝ่ายจัดการสวนป่า
00 0930 78 0853
นาย เชี่ยวชาญ พิบูลย์

ส่วนอำนวยการ
00 0901 67 0854
นาง ดวงใจ ป้อมเชื้อ

ส่วนแผนงานและประเมินผล
00 0902 67 0893
นาย ไชยศ โสติกายักษ์

ส่วนพัฒนารูปร่างและอุตสาหกรรมไม้
00 0903 67 0911
นาย พิสุทธิ์ วัคินะเมธินทร์

สายงาน	งานบริหารทั่วไป
บริหารทั่วไป	00 0901 56 0855 น.ส. ธนชา วงศ์ใหญ่
บริหารทั่วไป	00 0901 45 0856
บริหารทั่วไป	00 0901 45 0857
บริหารทั่วไป	00 0901 14 0858
บริหารทั่วไป	00 0901 14 0859 นาย ณัฐพล พรหมยานนท์
บริหารทั่วไป	00 0901 14 0860 น.ส. ธาวิณี อธิวิวัฒน์กรกุล
	00 0901 (05) 0861 นาย คณิศร์ ไชยอ้าย
	00 0901 (05) 0862 นาย เศรษฐพงษ์ ศิริวงศ์ตระกูล
	00 0901 (04) 0863
	00 0901 (04) 0864
	00 0901 (03) 0865
	00 0901 (03) 0866

สายงาน	งานพัสดุ
บริหารทั่วไป	00 0901 56 0875
บริหารทั่วไป	00 0901 45 0876
บริหารทั่วไป	00 0901 14 0877 น.ส. ดวงใจ แสงบุญเรือง

สายงาน	งานจัดการผลผลิตและเครื่องจักรกล
สวนป่า	00 0901 56 0878
สวนป่า	00 0901 45 0879
สวนป่า	00 0901 14 0880
	00 0901 (06) 0881 นาย อนุรักษ์ วรรณพะโล
	00 0901 (06) 0882 นาย เจษฎา สิทธิกรรม
	00 0901 (06) 0883 นาย สมชาติ อุณศรีสง
	00 0901 (06) 0884 นาย กุลชาติ กองสีสังข์
	00 0901 (06) 0885 นาย กุเบศร์ นาคสุวรรณ
	00 0901 (06) 0886 นาย นฤชา โมมี
	00 0901 (06) 0887 นาย เรวัตพัฒน ยศพัทธ์กรณ์
	00 0901 (06) 0888
	00 0901 (06) 0889
	00 0901 (06) 0890
	00 0901 (06) 0891 นาย วัฒนา การกิ่งไพร
	00 0901 (05) 0892 นาย วิเชษฐ สิทธิเมือง

สายงาน	งานบัญชีการเงิน
บัญชี	00 0901 56 0867 น.ส. ปารีชาติ จันทร์จร
บัญชี	00 0901 45 0868
บัญชี	00 0901 45 0869
บัญชี	00 0901 14 0870 น.ส. อาภาภรณ์ วงศ์เป็ง
บัญชี	00 0901 14 0871 น.ส. ธัญญาพร สุทธิศาสตร์

สายงาน	งานบริหารบุคคล
มนุษย์	00 0901 56 0872
มนุษย์	00 0901 45 0873
มนุษย์	00 0901 14 0874

สายงาน	งานแผนงานและประเมินผล
แผนงานและงบประมาณ	00 0902 56 0894 น.ส. เรณูภา หลวงคา
แผนงานและงบประมาณ	00 0902 45 0895 น.ส. เรณูภา หลวงคา
แผนงานและงบประมาณ	00 0902 45 0896
แผนงานและงบประมาณ	00 0902 14 0897
แผนงานและงบประมาณ	00 0902 14 0898 ว่าที่ ร.ต. กมลพัฒน์ เจริญวงศ์

สายงาน	งานวิจัยและพัฒนา
สวนป่า	00 0902 56 0899
สวนป่า	00 0902 45 0900
สวนป่า	00 0902 14 0901 ว่าที่ ร.ต.หญิง ทาริกา แสงศรีจันทร์
สวนป่า	00 0902 14 2853

สายงาน	งานส่งเสริมปลูกไม้เศรษฐกิจ
สวนป่า	00 0902 56 0902
สวนป่า	00 0902 45 0903
สวนป่า	00 0902 45 0904
สวนป่า	00 0902 14 0905
สวนป่า	00 0902 14 0906 น.ส. พิมพ์กานต์ พลอินทร์

สายงาน	งานการตลาดและสารสนเทศ
การตลาด	00 0902 56 0907 นาย ปริญา หมอกมิต
การตลาด	00 0902 45 0908
การตลาด	00 0902 14 0909
การตลาด	00 0902 14 0910

สายงาน	งานแผนงานและประเมินผล
แผนงานและงบประมาณ	00 0903 56 2622
แผนงานและงบประมาณ	00 0903 45 2798 น.ส. สายรุ่ง แสจิม
แผนงานและงบประมาณ	00 0903 45 2799
แผนงานและงบประมาณ	00 0903 14 0916
แผนงานและงบประมาณ	00 0903 14 2857

สายงาน	งานบริหารทั่วไป
บริหารทั่วไป	00 0903 56 0912 น.ส. ศรีญา จันทร์ถาวร
บริหารทั่วไป	00 0903 45 0913
บริหารทั่วไป	00 0903 45 0914
บริหารทั่วไป	00 0903 14 0915
	00 0903 (05) 0917
	00 0903 (03) 0918

สายงาน	งานบัญชีการเงิน
บัญชี	00 0903 56 0919 นาง ธัญญาภรณ์ ฤทธิยา
บัญชี	00 0903 45 0920
บัญชี	00 0903 14 0921 น.ส. พนิดา บุญทาวงค์

สายงาน	งานแปรรูปไม้และผลิตภัณฑ์ไม้ตาก
อุตสาหกรรม	00 0903 56 0922 น.ส. พิชญ่า มหาคำ
อุตสาหกรรม	00 0903 45 0923
อุตสาหกรรม	00 0903 14 0924
อุตสาหกรรม	00 0903 14 2854 น.ส. ศิริพร เผ่าถนอม
อุตสาหกรรม	00 0903 14 2855
อุตสาหกรรม	00 0903 14 2856
	00 0903 (06) 0925 นาย ชาตรี มีบุตร

สายงาน	งานแปรรูปไม้และผลิตภัณฑ์ไม้กึ่งแปรรูป
อุตสาหกรรม	00 0903 56 0926
อุตสาหกรรม	00 0903 45 0927
อุตสาหกรรม	00 0903 14 0928 นาย ประยูร ตาเพ็ชร
	00 0903 (06) 0929 นาย ศราวดี วิรัตน์เกษม
	00 0903 (05) 0930 นาย เอกลักษณ์ ศิริทรงศรี

อัตราคน	89	78	67	56	45	14	(06)	(05)	(04)	(03)	(02)	รวม
กรอบ	1	3	6	41	58	84	59	29	7	6	0	294
ใช้	1	3	6	30	9	45	40	19	0	0	0	153
ว่าง	0	0	0	11	49	39	19	10	7	6	0	141

ข้อมูลโดย
งานทะเบียนประวัติ ส่วนบริหารทรัพยากรมนุษย์
ฝ่ายทรัพยากรมนุษย์ สำนักบริหารกลาง

ผู้อำนวยการสำนัก
00 0900 89 0850
นาย ภาพเทพ สรรพรัตน์

ฝ่ายบริหาร
00 0910 78 0851
นาย เรวดี พิมสาร

ฝ่ายจัดการผลผลิตและอุตสาหกรรมไม้
00 0920 78 0852
นาย อานนท์ บุญกัณฑ์

ฝ่ายจัดการสวนป่า
00 0930 78 0853
นาย เขียวชาญ พิบูลย์

องค์กรอุตสาหกรรมป่าไม้เขตพิษณุโลก
00 0904 67 0931
นาย สนธยา สารเสวก

สายงาน	งานบริหารทั่วไป	
บริหารทั่วไป	00 0904 56 0932	นาย อรุณ อินเดชะ
บริหารทั่วไป	00 0904 45 0933	นาย อรุณ อินเดชะ
บริหารทั่วไป	00 0904 14 0934	นาย กฤษชัย ดีอ้า
บริหารทั่วไป	00 0904 14 0935	น.ส. อุไรวรรณ จอยวงษ์
	00 0904 (05) 0936	นาย ฉลาด ศรีเพ็ง
	00 0904 (05) 0937	
	00 0904 (04) 0938	
	00 0904 (03) 0939	

สายงาน	งานสวนป่าเขากระยาง	
สวนป่า	00 0904 56 0950	นาย วิเชียร ศรทรง
สวนป่า	00 0904 45 0951	
สวนป่า	00 0904 45 0952	
สวนป่า	00 0904 14 0953	
สวนป่า	00 0904 14 0954	
สวนป่า	00 0904 14 0955	น.ส. จรรยา ชัยชนะ
	00 0904 (06) 0956	
	00 0904 (06) 0957	นาย สมยศ คุณศิลป์
	00 0904 (06) 0958	นาย สมบัติ โชติรัตน์
	00 0904 (06) 0959	นาย วัชรกร ป้องทอง
	00 0904 (05) 0960	นาย อนิรุทธ์ แสงเรืองเดช

สายงาน	งานสวนป่าเขาควา	
สวนป่า	00 0904 56 0968	นาย กิตติศักดิ์ ถาวงษ์กลาง
สวนป่า	00 0904 45 0969	นาย รัชวัติ สุวรรณวร
สวนป่า	00 0904 14 0970	
สวนป่า	00 0904 14 0971	นาง จุติภา ใจจันทร์
	00 0904 (06) 0972	นาย ถนัด คำเมืองเหนือ
	00 0904 (06) 0973	นาย บุญธรรม ออมแก้ว
	00 0904 (05) 0974	นาย วีรภัทร ใจจันทร์

สายงาน	งานบัญชีการเงิน	
บัญชี	00 0904 56 0940	นาง บงกช ชงชา
บัญชี	00 0904 45 0941	นาย สุพงษ์ แก้วสาย
บัญชี	00 0904 45 0942	
บัญชี	00 0904 14 0943	นาง ปัทมา กองสีสังข์
บัญชี	00 0904 14 0944	นาย กัญญาภัทร จันทร์คง

สายงาน	งานสวนป่าน้ำตก	
สวนป่า	00 0904 56 0961	นาย บัญญัติ ชงชา
สวนป่า	00 0904 45 0962	ว่าที่ร้อยตรี ธีรพล เขียวเหลือง
สวนป่า	00 0904 14 0963	
สวนป่า	00 0904 14 0964	
	00 0904 (06) 0965	
	00 0904 (06) 0966	
	00 0904 (05) 0967	

สายงาน	งานสวนป่าคุ่มน้ำวังทองฝั่งขวา	
สวนป่า	00 0904 56 0975	นาย จำนงค์ เกศดี
สวนป่า	00 0904 45 0976	
สวนป่า	00 0904 14 0977	
สวนป่า	00 0904 14 0978	
	00 0904 (06) 0979	
	00 0904 (06) 0980	
	00 0904 (05) 0981	นาย สนใจ ดวงแก้ว

สายงาน	งานแผนงานและประเมินผล	
สวนป่า	00 0904 56 0945	น.ส. อัจฉราพร เขียงใต้
สวนป่า	00 0904 45 0946	
สวนป่า	00 0904 45 0947	
สวนป่า	00 0904 14 0948	
สวนป่า	00 0904 14 0949	น.ส. วีรวรรณ ส่งบุญแก้ว

สายงาน	งานสวนป่าวัดโบสถ์	
สวนป่า	00 0904 56 0982	นาย วงศ์พิชัย ขาวม่วง
สวนป่า	00 0904 45 0983	
สวนป่า	00 0904 14 0984	นาย พิษณุพงศ์ จันทร์ธง
สวนป่า	00 0904 14 0985	
	00 0904 (06) 0986	
	00 0904 (06) 0987	นาย โกวิท วงษ์คำ
	00 0904 (05) 0988	นาย ชาตรี จันทร์โทน

ผู้อำนวยการสำนัก
00 0900 89 0850
นาย ภพภพ สรรพรัตน์

ฝ่ายบริหาร
00 0910 78 0851
นาย เรวัต พิมसार

ฝ่ายจัดการผลผลิตและอุตสาหกรรมไม้
00 0920 78 0852
นาย อานนท์ บุญกัณฑ์

ฝ่ายจัดการสวนป่า
00 0930 78 0853
นาย เขียวชาญ พิบูลย์

องค์การอุตสาหกรรมป่าไม้เขตอุตรดิตถ์
00 0905 67 0989
นาย สายัณห์ กลิ่นโลกีย์

สายงาน	งานบริหารทั่วไป	
บริหารทั่วไป	00 0905 56 0990	น.ส. ชนิษฐา ก้อนเครือ
บริหารทั่วไป	00 0905 45 0991	
บริหารทั่วไป	00 0905 14 0992	น.ส. ดวงหทัย แก้วคำปิก
บริหารทั่วไป	00 0905 14 0993	นาง ปฎิมาพร ทองแดง
	00 0905 (05) 0994	
	00 0905 (05) 0995	
	00 0905 (04) 0996	
	00 0905 (04) 0997	
	00 0905 (03) 0998	

สายงาน	งานบัญชีการเงิน	
บัญชี	00 0905 56 0999	นาง กมลทิพย์ ชาวผ่อง
บัญชี	00 0905 45 1000	
บัญชี	00 0905 45 1001	
บัญชี	00 0905 14 1002	นาง สุวรรณี เรืองมัน
บัญชี	00 0905 14 1003	น.ส. รวิษฎา โยเหลา

สายงาน	งานแผนงานและประเมินผล	
สวนป่า	00 0905 56 1004	นาง จันทรีจิรา บางแก้ว
สวนป่า	00 0905 45 1005	
สวนป่า	00 0905 45 1006	
สวนป่า	00 0905 14 1007	น.ส. บุญนิตา ลิงห์เหม
สวนป่า	00 0905 14 1008	น.ส. สุภาพร จิตต์หอม

สายงาน	งานสวนป่าท่าปลา	
สวนป่า	00 0905 56 1009	นาย กฤติพนธ์ จันทร์สง่า
สวนป่า	00 0905 45 1010	
สวนป่า	00 0905 45 1011	
สวนป่า	00 0905 14 1012	นาย อุเทนทร์ หม่องคำ
สวนป่า	00 0905 14 1013	นาย พงษ์วีรวิชญ์ แก้วหนองยาง
สวนป่า	00 0905 14 1014	นาย ศิวพร คำแหง
	00 0905 (06) 1015	
	00 0905 (06) 1016	
	00 0905 (06) 1017	นาย ศุภชัย แปงสอน
	00 0905 (06) 1018	นาย เจริญชัย สีพรม
	00 0905 (05) 1019	นาย กิตติศักดิ์ โพเชฐศักดิ์

สายงาน	งานสวนป่าปากปาด	
สวนป่า	00 0905 56 1020	นาย สงคราม เอี่ยมศิริ
สวนป่า	00 0905 45 1021	
สวนป่า	00 0905 14 1022	
สวนป่า	00 0905 14 1023	นาย บัณฑิต ยศรุ่งเรือง
	00 0905 (06) 1024	
	00 0905 (06) 1025	นาย เตือน เสาวภา
	00 0905 (05) 1026	นาย ชัยณรงค์ คำปัญญา

สายงาน	งานสวนป่าศรีสันชาลัย	
สวนป่า	00 0905 56 1027	นาย สาทิต ใจชื่อ
สวนป่า	00 0905 45 1028	
สวนป่า	00 0905 45 1029	
สวนป่า	00 0905 14 1030	นาย เสฏฐวุฒิ เพชรรงค์
สวนป่า	00 0905 14 1031	นาย กฤษดา ทิพย์รัตน์
สวนป่า	00 0905 14 1032	
	00 0905 (06) 1033	นาย สมศักดิ์ ลำมูล
	00 0905 (06) 1034	นาย ดนัย สอนแก้ว
	00 0905 (06) 1035	นาย เฉลิมวุฒิ สุขธรรม
	00 0905 (06) 1036	นาย ชูติพนธ์ วิชัยไพบูลย์
	00 0905 (05) 1037	นาย ชาตรี บุพศิริ

สายงาน	งานสวนป่าแม่สาน	
สวนป่า	00 0905 56 1038	นาย สาทิต ใจชื่อ
สวนป่า	00 0905 45 1039	
สวนป่า	00 0905 14 1040	นาย วชิระ ชำนาญ
สวนป่า	00 0905 14 1041	นาย อุเทน ทองแดง
	00 0905 (06) 1042	
	00 0905 (06) 1043	นาย วีระพล วันธิ
	00 0905 (05) 1044	นาย บรรจง พุทธิกร

สายงาน	งานสวนป่าห้วยดลอง-ห้วยสีเสียด	
สวนป่า	00 0905 56 1045	นาย ธีรพงษ์ หมายหมั่น
สวนป่า	00 0905 45 1046	
สวนป่า	00 0905 14 1047	นาย สุพรรณ ธรรมลังกา
สวนป่า	00 0905 14 1048	นาย ปฐมพงษ์ วงษ์อำภา
	00 0905 (06) 1049	นาย ประหยัด สวัสดิ์
	00 0905 (06) 1050	นาย ศรีเทพ เปียงแก้ว
	00 0905 (05) 1051	นาย มารุต ทองทับ

รชก.

ผู้อำนวยการสำนัก
00 0900 89 0850
นาย ภพภพ สรรพรัตน์

ฝ่ายบริหาร
00 0910 78 0851
นาย เรวัต พิมสาร

ฝ่ายจัดการผลิตและอุตสาหกรรมไม้
00 0920 78 0852
นาย อานนท์ บุญกัณฑ์

ฝ่ายจัดการสวนป่า
00 0930 78 0853
นาย เชี่ยวชาญ พิบูลย์

องค์การอุตสาหกรรมป่าไม้เขตตาก
00 0906 67 1052
นาย วาณิช ศรีพรหม

สายงาน	งานบริหารทั่วไป	
บริหารทั่วไป	00 0906 56 1053	นาย ยุทธการ ทองเกิด
บริหารทั่วไป	00 0906 45 1054	
บริหารทั่วไป	00 0906 14 1055	น.ส. มยุรี กาวิน
บริหารทั่วไป	00 0906 14 1056	น.ส. ลาวัญย์ อยู่แย้ม
	00 0906 (05) 1057	นาย วุฒิ ปราบอธรรม
	00 0906 (05) 1058	
	00 0906 (04) 1059	
	00 0906 (04) 1060	
	00 0906 (03) 1061	

สายงาน	งานบัญชีการเงิน	
บัญชี	00 0906 56 1062	นาย ธราพงษ์ แยมชัย
บัญชี	00 0906 45 1063	
บัญชี	00 0906 45 1064	
บัญชี	00 0906 14 1065	
บัญชี	00 0906 14 1066	น.ส. ศัทธยา พยอมสวาย

สายงาน	งานแผนงานและประเมินผล	
สวนป่า	00 0906 56 1067	น.ส. พัชพร ศรีวิริญ
สวนป่า	00 0906 45 1068	
สวนป่า	00 0906 45 1069	
สวนป่า	00 0906 14 1070	น.ส. สุนิสา สุวรรณวร
สวนป่า	00 0906 14 1071	น.ส. ขาวดี มหารรรณ

สายงาน	งานสวนป่าแม่ละเมา-แม่สอด	
สวนป่า	00 0906 56 1072	น.ส. รุ่งทิพย์ เพ็ชรช้าง
สวนป่า	00 0906 45 1073	
สวนป่า	00 0906 14 1074	
สวนป่า	00 0906 14 1075	น.ส. รัชสมัย มีสมบัติ
	00 0906 (06) 1076	นาย จิรศักดิ์ เสาร์เทพ
	00 0906 (06) 1077	นาย ปิยะวัฒน์ จอมเงิน
	00 0906 (05) 1078	

สายงาน	งานสวนป่าพบพระ	
สวนป่า	00 0906 56 1079	นาย ธเนศ ตั้งฉันทพัฒน์
สวนป่า	00 0906 45 1080	
สวนป่า	00 0906 14 1081	นาย ทำนูล จามรพิพัฒน์
สวนป่า	00 0906 14 1082	
	00 0906 (06) 1083	นาย สุวิทย์ กันแก้ว
	00 0906 (06) 1084	
	00 0906 (05) 1085	

สายงาน	งานสวนป่าท่าสองยาง	
สวนป่า	00 0906 56 1086	นาย นิพนธ์ บุญใจ รชก
สวนป่า	00 0906 45 1087	นาย นิพนธ์ บุญใจ
สวนป่า	00 0906 14 1088	
สวนป่า	00 0906 14 1089	
	00 0906 (06) 1090	
	00 0906 (06) 1091	นาย จตุพร อินทยศ
	00 0906 (05) 1092	นาย ทองคำ สอยดาว

สายงาน	งานสวนป่าเมืองตาก-เชียงใหม่	
สวนป่า	00 0906 56 1093	นาย บุญมี แสงทรัพย์
สวนป่า	00 0906 45 1094	นาย วรพล เจษฎานันทกุล
สวนป่า	00 0906 14 1095	
สวนป่า	00 0906 14 1096	
	00 0906 (06) 1097	
	00 0906 (06) 1098	นาย สุริยะ คำปูนเจียม
	00 0906 (05) 1099	นาย สมาน ศรีวิไล

สายงาน	งานสวนป่างานสวนป่าคลองหมาก-คลองขลุง	
สวนป่า	00 0906 56 1100	นาย ชยางกูร สีลาสอน
สวนป่า	00 0906 45 1101	
สวนป่า	00 0906 14 1102	นาย ชูพงษ์ บุญจันทร์
สวนป่า	00 0906 14 1103	
	00 0906 (06) 1104	นาย ชัยณรงค์ วรรณภิละ
	00 0906 (06) 1105	
	00 0906 (05) 1106	

สายงาน	งานสวนป่าลาดยาว	
สวนป่า	00 0906 56 1107	นาย สายัญญ มาตยาคุณ
สวนป่า	00 0906 45 1108	
สวนป่า	00 0906 14 1109	นาย สุธินันท์ เตชะนะนา
สวนป่า	00 0906 14 1110	
	00 0906 (06) 1111	นาย พฤตจิกา แสนใจ
	00 0906 (06) 1112	
	00 0906 (05) 1113	นาย พิษณุ พวงจันทร์

สายงาน	งานสวนป่าบ้านด่านลานหอย	
สวนป่า	00 0906 56 1114	นาย ชาตรี ฝั่จิต
สวนป่า	00 0906 45 1115	นาย พลากร กันทอง
สวนป่า	00 0906 45 1116	
สวนป่า	00 0906 14 1117	
สวนป่า	00 0906 14 1118	
สวนป่า	00 0906 14 1119	
	00 0906 (06) 1120	
	00 0906 (06) 1121	นาย จรูญ จิวเมฆ
	00 0906 (06) 1122	นาย ศิริศักดิ์ พรหมกล้า
	00 0906 (06) 1123	นาย ชวิญชัย สกุนาอำพร
	00 0906 (05) 1124	นาย ครรชิต แจ็กสืบแก้ว

สายงาน	งานสวนป่าห้วยระบำ	
สวนป่า	00 0906 56 1125	นาย สมบุญ คู่สุวรรณ
สวนป่า	00 0906 45 1126	
สวนป่า	00 0906 45 1127	
สวนป่า	00 0906 14 1128	
สวนป่า	00 0906 14 1129	นาย ไพฑูรย์ จันทร์โลहित
สวนป่า	00 0906 14 1130	
	00 0906 (06) 1131	นาย เสกสันต์ อินสละ
	00 0906 (06) 1132	นาย วิษณุ อ้นบำรุง
	00 0906 (06) 1133	นาย สมคิด สุขสุด
	00 0906 (06) 1134	นาย ผนรรธ สุขสุด
	00 0906 (05) 1135	

ผู้อำนวยการสำนัก
00 1000 89 1136
นายวิริทธิ์ ปรากฏุทธิ์

ฝ่ายบริหาร
00 1010 78 1137
นายธีระพงษ์ โคตะยันต์

ฝ่ายจัดการผลผลิตและอุตสาหกรรมไม้
00 1020 78 1138
นายประเสริฐ จารุกำเนิดกุล

ฝ่ายจัดการสวนป่า
00 1030 78 1139
นายไชยา จันทรสว่าง

ส่วนอำนวยการ
00 1001 67 1140
น.ส.สุธิษา ช่วยเขบาบท

ส่วนแผนงานและประเมินผล
00 1002 67 1164
นายฉลาด สุธานี๊ะ

สายงาน	งานบริหารทั่วไป	
บริหารทั่วไป	00 1001 56 1141	นายประจวบ สิงห์น้อย
บริหารทั่วไป	00 1001 45 1142	นายชุมพลรัตน์ สังข์พันธ์
บริหารทั่วไป	00 1001 14 1143	นางสุปวีร์ภรณ์ ช้างแก้ว
บริหารทั่วไป	00 1001 14 1144	
	00 1001 (05) 1145	นายศราวุธ ญาณสุวรรณ
	00 1001 (05) 1146	
	00 1001 (04) 1147	น.ส.อาภัสรา เอี่ยมปาน
	00 1001 (04) 1148	
	00 1001 (04) 1149	
	00 1001 (03) 1150	

สายงาน	งานบัญชีการเงิน	
บัญชี	00 1001 56 1151	น.ส.จริญญา แซ่โง้ง
บัญชี	00 1001 45 1152	
บัญชี	00 1001 45 1153	น.ส.ธนธรณ์ บุญเงิน
บัญชี	00 1001 14 1154	
บัญชี	00 1001 14 1155	น.ส.มนตรา คอยแก้วขาว

สายงาน	งานบริหารบุคคล	
ทรัพยากรมนุษย์	00 1001 56 1156	นางนิภาพรรณ สุขเกตุ
ทรัพยากรมนุษย์	00 1001 45 1157	น.ส.จุฑาทิพย์ แสนจันทร์
ทรัพยากรมนุษย์	00 1001 14 1158	
ทรัพยากรมนุษย์	00 1001 14 1159	

สายงาน	งานพัสดุ	
บริหารทั่วไป	00 1001 56 1160	นายอรุณพงษ์ สุทธิพงษ์
บริหารทั่วไป	00 1001 45 1161	
บริหารทั่วไป	00 1001 14 1162	
บริหารทั่วไป	00 1001 14 1163	

สายงาน	งานแผนงานและประเมินผล	
แผนงานและงบประมาณ	00 1002 56 1165	นายกิตติศักดิ์ ศรีประเสริฐ
แผนงานและงบประมาณ	00 1002 45 1166	นายเกียรติชัย เคนสูงเนิน
แผนงานและงบประมาณ	00 1002 45 1167	
แผนงานและงบประมาณ	00 1002 14 1168	น.ส.วลีพร ผาสุข
แผนงานและงบประมาณ	00 1002 14 1169	

สายงาน	งานวิจัยและพัฒนา	
สวนป่า	00 1002 56 1170	น.ส.อาภากร สิงห์เทียน
สวนป่า	00 1002 45 1171	
สวนป่า	00 1002 45 1172	
สวนป่า	00 1002 14 1173	นายแมนวัฒน์ นัตถมาย
สวนป่า	00 1002 14 1174	

สายงาน	งานส่งเสริมปลูกไม้เศรษฐกิจ	
สวนป่า	00 1002 56 1175	นางยุวดี นิวตัน
สวนป่า	00 1002 45 1176	
สวนป่า	00 1002 45 1177	
สวนป่า	00 1002 14 1178	
สวนป่า	00 1002 14 1179	

สายงาน	งานการตลาดและสารสนเทศ	
การตลาด	00 1002 56 1180	นายไชตี ทะมะ
การตลาด	00 1002 45 1181	
การตลาด	00 1002 45 1182	
การตลาด	00 1002 14 1183	
การตลาด	00 1002 14 1184	

สายงาน	งานจัดการผลผลิตและเครื่องจักรกล	
สวนป่า	00 1002 56 1185	
สวนป่า	00 1002 45 1186	
สวนป่า	00 1002 45 1187	
สวนป่า	00 1002 14 1188	
สวนป่า	00 1002 14 1189	
	00 1002 (06) 1190	
	00 1002 (06) 1191	
	00 1002 (06) 1192	
	00 1002 (06) 1193	
	00 1002 (06) 1194	
	00 1002 (06) 1195	
	00 1002 (06) 1196	
	00 1002 (05) 1197	
	00 1002 (05) 1198	
	00 1002 (04) 1199	

อัตราควบ	89	78	67	56	45	14	(06)	(05)	(04)	(03)	(02)	รวม
กรอบ	1	3	7	49	80	116	53	60	30	21	0	420
ใช้	1	3	6	39	32	23	21	29	8	7	0	169
ว่าง	0	0	1	10	48	93	32	31	22	14	0	251

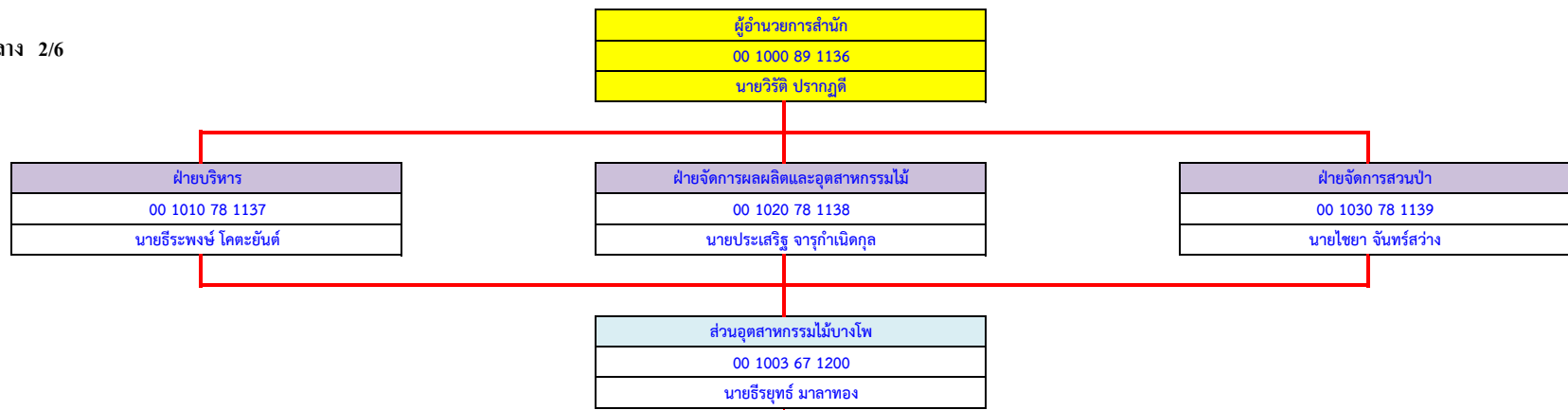

สายงาน	งานบริหารทั่วไป	
บริหารทั่วไป	00 1003 56 1201	นางณปภัช นันทศิริ
บริหารทั่วไป	00 1003 45 1202	นายสินชัย ชูศาสตร์
บริหารทั่วไป	00 1003 14 1203	น.ส.ลัดดา สำฤทธิ์ดี
บริหารทั่วไป	00 1003 14 1204	
	00 1003 (05) 1205	นายนิมิตร ชัยภูมิ
	00 1003 (05) 1206	นายภูวคณ อยู่ชัย
	00 1003 (04) 1207	
	00 1003 (04) 1208	นายคำริ นันทศิริ
	00 1003 (04) 1209	
	00 1003 (03) 1210	นายอดิสรณ์ ผิวบาง

สายงาน	งานบัญชีการเงิน	
บัญชี	00 1003 56 1211	น.ส.นันทน์กัศ รุ่งเรือง
บัญชี	00 1003 45 1212	น.ส.ชญญา สุริยาแสงงาม
บัญชี	00 1003 45 1213	
บัญชี	00 1003 14 1214	
บัญชี	00 1003 14 1215	

สายงาน	งานแผนงานและประเมินผล	
แผนงานและงบประมาณ	00 1003 56 1216	
แผนงานและงบประมาณ	00 1003 45 1217	นายรังสิวุฒิ แทนโชติ
แผนงานและงบประมาณ	00 1003 45 1218	
แผนงานและงบประมาณ	00 1003 14 1219	
แผนงานและงบประมาณ	00 1003 14 1220	
แผนงานและงบประมาณ	00 1003 14 1221	

สายงาน	งานการค้าและการตลาด	
การตลาด	00 1003 56 1222	นางอรปรียา สงค์แจ้งใหญ่
การตลาด	00 1003 45 1223	
การตลาด	00 1003 45 1224	น.ส.ณัฐชา ชุ่มกมล
การตลาด	00 1003 14 1225	
การตลาด	00 1003 14 1226	
การตลาด	00 1003 14 1227	
	00 1003 (06) 1228	
	00 1003 (06) 1229	
	00 1003 (05) 1230	
	00 1003 (05) 1231	นายสกล กันดา
	00 1003 (04) 1232	นายองอาจ กลอยสวัสดิ์
	00 1003 (04) 1233	
	00 1003 (03) 1234	
	00 1003 (03) 1235	

สายงาน	งานผลิตภัณฑ์ไม้	
อุตสาหกรรม	00 1003 56 1236	
อุตสาหกรรม	00 1003 45 1237	น.ส.ภคพิชา สวนจั่น
อุตสาหกรรม	00 1003 45 1238	
อุตสาหกรรม	00 1003 14 1239	
อุตสาหกรรม	00 1003 14 1240	
อุตสาหกรรม	00 1003 14 1241	
	00 1003 (05) 1242	นายอภิชัย ไหมคามิ
	00 1003 (05) 1243	นายสุเมธ สุนทรานนท์
	00 1003 (04) 1244	
	00 1003 (04) 1245	นายเฉลิมชัย ชัยภูมิ
	00 1003 (04) 1246	
	00 1003 (03) 1247	นายมานพ ช่วยไว้
	00 1003 (03) 1248	

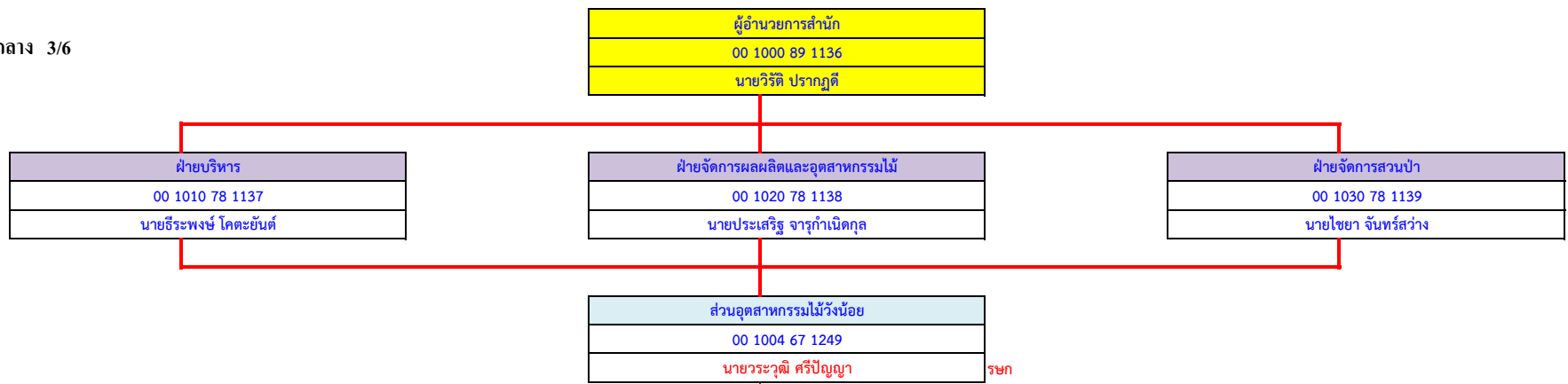

สายงาน	งานบริหารทั่วไป	
บริหารทั่วไป	00 1004 56 1250	
บริหารทั่วไป	00 1004 45 1251	น.ส.เจียมจิตร ปาลกะวงศ์
บริหารทั่วไป	00 1004 14 1252	
บริหารทั่วไป	00 1004 14 1253	
	00 1004 (05) 1254	นายสุมิตร สงครินทร์
	00 1004 (04) 1255	
	00 1004 (04) 1256	
	00 1004 (04) 1257	
	00 1004 (03) 1258	

สายงาน	งานบัญชีการเงิน	
บัญชี	00 1004 56 1259	นางนุจันท์ ศิริ
บัญชี	00 1004 45 1260	
บัญชี	00 1004 45 1261	
บัญชี	00 1004 14 1262	น.ส.อมรรัตน์ ราชโลหะ
บัญชี	00 1004 14 1263	

สายงาน	งานแผนงานและการตลาด	
การตลาด	00 1004 56 1264	น.ส.วรรณภา มุศบัวตง
การตลาด	00 1004 45 1265	
การตลาด	00 1004 45 1266	
การตลาด	00 1004 14 1267	
การตลาด	00 1004 14 1268	
การตลาด	00 1004 14 1269	

สายงาน	งานแปรรูปไม้	
อุตสาหกรรม	00 1004 56 1270	นายจักรพันธ์ บอกสันเทียะ
อุตสาหกรรม	00 1004 45 1271	
อุตสาหกรรม	00 1004 45 1272	
อุตสาหกรรม	00 1004 14 1273	
อุตสาหกรรม	00 1004 14 1274	นายอินวา นวาระทะคุณ
	00 1004 (06) 1275	
	00 1004 (06) 1276	
	00 1004 (05) 1277	นายหนึ่ง พงษ์วิเชียร
	00 1004 (04) 1278	นายโชคชัย จันทร์จรูญ
	00 1004 (04) 1279	
	00 1004 (03) 1280	

สายงาน	งานผลิตภัณฑ์ไม้ประสาน	
อุตสาหกรรม	00 1004 56 1281	นายสมศักดิ์ เกตุมา
อุตสาหกรรม	00 1004 45 1282	น.ส.สรินทร์ญา แวนแก้ว
อุตสาหกรรม	00 1004 14 1283	
อุตสาหกรรม	00 1004 14 1284	
	00 1004 (03) 1285	
	00 1004 (03) 1286	

ผู้อำนวยการสำนัก
00 1000 89 1136
นายวิวัติ ปรากฏดี

ฝ่ายบริหาร
00 1010 78 1137
นายธีระพงษ์ โคตะยันต์

ฝ่ายจัดการผลผลิตและอุตสาหกรรมไม้
00 1020 78 1138
นายประเสริฐ จารุกำเนตกุล

ฝ่ายจัดการสวนป่า
00 1030 78 1139
นายไชยา จันทร์สว่าง

ส่วนอุตสาหกรรมไม้ยูธยา
00 1005 67 1287
นายวระวุฒิ ศรีปัญญา

สายงาน	งานบริหารทั่วไป	
บริหารทั่วไป	00 1005 56 1288	น.ส.สมฤดี โตพ่วง
บริหารทั่วไป	00 1005 45 1289	
บริหารทั่วไป	00 1005 14 1290	น.ส.จิราภา อติษะ
บริหารทั่วไป	00 1005 14 1291	
บริหารทั่วไป	00 1005 14 1292	
	00 1005 (05) 1293	
	00 1005 (05) 1294	นายจรินทร์ ชีวธรรมะ
	00 1005 (04) 1295	นายเสกสรรค์ สุวรรณภัก
	00 1005 (04) 1296	
	00 1005 (03) 1297	

สายงาน	งานบัญชีการเงิน	
บัญชี	00 1005 56 1298	น.ส.กัญญากร พงศ์นพนนท์
บัญชี	00 1005 45 1299	น.ส.พัชรี หาเรือนจักร
บัญชี	00 1005 45 1300	
บัญชี	00 1005 14 1301	น.ส.สิตาพัชร์ รุติวัฒนรุ่งน
บัญชี	00 1005 14 1302	

สายงาน	งานแผนงานและประเมินผล	
แผนงานและงบประมาณ	00 1005 56 1303	
แผนงานและงบประมาณ	00 1005 45 1304	น.ส.ธัญลักษณ์ จันทร์กุล
แผนงานและงบประมาณ	00 1005 45 1305	นายกฤตเมธ เครือปัญญา
แผนงานและงบประมาณ	00 1005 14 1306	
แผนงานและงบประมาณ	00 1005 14 1307	
แผนงานและงบประมาณ	00 1005 14 1308	

สายงาน	งานแปรรูปไม้	
อุตสาหกรรม	00 1005 56 1309	
อุตสาหกรรม	00 1005 45 1310	นายบุญฤทธิ์ ปัญญาอิน
อุตสาหกรรม	00 1005 45 1311	น.ส.อารีญา ต้นแซม
อุตสาหกรรม	00 1005 14 1312	
อุตสาหกรรม	00 1005 14 1313	
อุตสาหกรรม	00 1005 14 1314	
	00 1005 (05) 1315	
	00 1005 (05) 1316	นายนิติธร สัมมาธนะ
	00 1005 (04) 1317	นายวสันต์ จรรย์ศิลป์
	00 1005 (03) 1318	
	00 1005 (03) 1319	นายขจรยศ ธรรมพร

สายงาน	งานการค้าและการตลาด	
การตลาด	00 1005 56 1320	
การตลาด	00 1005 45 1321	น.ส.กรรณิกา ว่องไว
การตลาด	00 1005 45 1322	นายยุทธนา ชัยวงศ์
การตลาด	00 1005 14 1323	
การตลาด	00 1005 14 1324	
การตลาด	00 1005 14 1325	
	00 1005 (06) 1326	
	00 1005 (06) 1327	
	00 1005 (05) 1328	นายบุญช่วย แสงแก้วสุข
	00 1005 (03) 1329	นายอุษยา อินทรลักษณ์
	00 1005 (03) 1330	นายวิโรจน์ เกตสุวรรณ
	00 1005 (03) 1331	
	00 1005 (03) 1332	

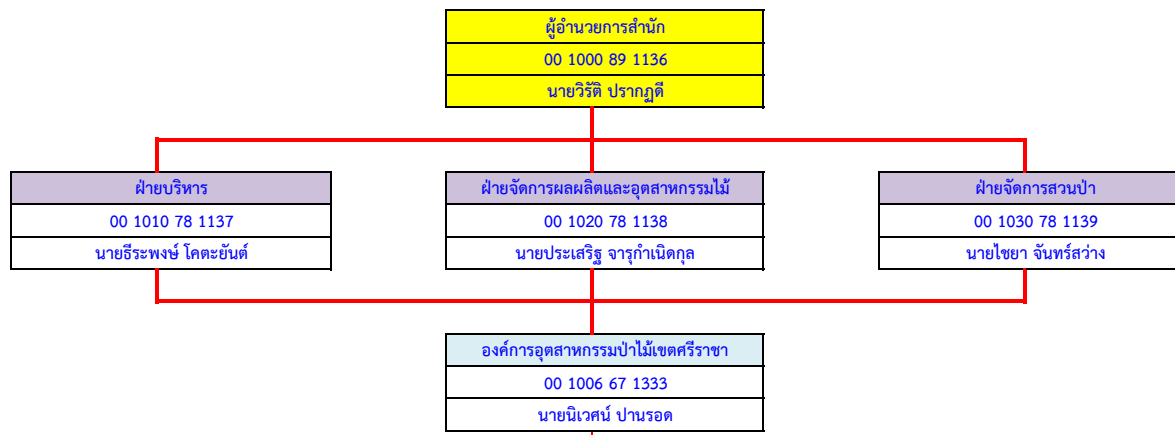

สายงาน	งานบริหารทั่วไป	
บริหารทั่วไป	00 1006 56 1334	น.ส.รัชฎา หนูดำ
บริหารทั่วไป	00 1006 45 1335	น.ส.รัตติกกรณ์ วงษ์พา
บริหารทั่วไป	00 1006 14 1336	
บริหารทั่วไป	00 1006 14 1337	
	00 1006 (06) 1338	
	00 1006 (05) 1339	นายภาณุรัตน์ ประดิโก
	00 1006 (05) 1340	นายฐานสิทธิ์ ประดิโก
	00 1006 (05) 1341	
	00 1006 (04) 1342	
	00 1006 (04) 1343	นายวิชาญ กลิ่นกาหลง
	00 1006 (03) 1344	
	00 1006 (03) 1345	

สายงาน	งานสวนป่าคลองตะเกรา	
สวนป่า	00 1006 56 1356	นายพยุพธร สलगสิงห์
สวนป่า	00 1006 45 1357	
สวนป่า	00 1006 14 1358	
สวนป่า	00 1006 14 1359	
	00 1006 (06) 1360	นายมานิตย์ บัวละคร
	00 1006 (05) 1361	นายพยอม นาคทองอินทร์
	00 1006 (05) 1362	นายปรีชา ปาเลิศ
	00 1006 (04) 1363	

สายงาน	งานสวนป่าท่ากุ่ม โนโบรุ อูเมตะ	
สวนป่า	00 1006 56 1375	นายณัฐดนัย อภิบาลศรี
สวนป่า	00 1006 45 1376	
สวนป่า	00 1006 45 1377	
สวนป่า	00 1006 14 1378	
สวนป่า	00 1006 14 1379	
สวนป่า	00 1006 14 1380	
	00 1006 (06) 1381	
	00 1006 (06) 1382	
	00 1006 (05) 1383	นายประจักษ์ ปฏิสังข์
	00 1006 (05) 1384	
	00 1006 (04) 1385	

สายงาน	งานสวนป่ามิตรภาพ	
สวนป่า	00 1006 56 1400	นายธนพงษ์ เตชะ
สวนป่า	00 1006 45 1401	
สวนป่า	00 1006 14 1402	
สวนป่า	00 1006 14 1403	
	00 1006 (06) 1404	
	00 1006 (05) 1405	นายวุฒิพงษ์ ชั่วเปาะ
	00 1006 (05) 1406	

สายงาน	งานสวนป่าห้วยแร้ง	
สวนป่า	00 1006 56 1420	นายพชร ครองธรรมดี
สวนป่า	00 1006 45 1421	นายกิตติศักดิ์ อ่อนเข้ม
สวนป่า	00 1006 45 1422	
สวนป่า	00 1006 14 1423	
สวนป่า	00 1006 14 1424	
สวนป่า	00 1006 14 1425	
	00 1006 (06) 1426	
	00 1006 (06) 1427	นายบุญเหลือ บัวแก้ว
	00 1006 (05) 1428	
	00 1006 (05) 1429	
	00 1006 (04) 1430	

สายงาน	งานบัญชีการเงิน	
บัญชี	00 1006 56 1346	น.ส.ประภัสสร เกษรแพทย์
บัญชี	00 1006 45 1347	นางกรรณิ์ เกตุมณี
บัญชี	00 1006 45 1348	
บัญชี	00 1006 14 1349	น.ส.นิศานาถ จันทวาริ
บัญชี	00 1006 14 1350	

สายงาน	งานสวนป่าสระแก้ว	
สวนป่า	00 1006 56 1364	นายชลเทพ บัวแก้ว
สวนป่า	00 1006 45 1365	
สวนป่า	00 1006 45 1366	
สวนป่า	00 1006 14 1367	
สวนป่า	00 1006 14 1368	นายประพันธ์ศักดิ์ สอนพรหม
สวนป่า	00 1006 14 1369	
	00 1006 (06) 1370	นายณรงค์ฤทธิ์ อักษรคง
	00 1006 (06) 1371	
	00 1006 (05) 1372	นายยงยุทธ ล่วงเขต
	00 1006 (05) 1373	
	00 1006 (04) 1374	

สายงาน	งานสวนป่าโป่งน้ำร้อน	
สวนป่า	00 1006 56 1386	นายวันรพี สุวรรณประภา
สวนป่า	00 1006 45 1387	นายชาคร แก้วหาญ
สวนป่า	00 1006 14 1388	
สวนป่า	00 1006 14 1389	
	00 1006 (06) 1390	นายชัยณรงค์ ชัยมงคล
	00 1006 (05) 1391	
	00 1006 (05) 1392	

สายงาน	งานสวนป่าลาดกระบัง	
สวนป่า	00 1006 56 1407	นายวิวัฒน์ชัย สิบบุญ
สวนป่า	00 1006 45 1408	
สวนป่า	00 1006 45 1409	
สวนป่า	00 1006 14 1410	นายเกาะเวก ไชยทอง
สวนป่า	00 1006 14 1411	นายอธิพงษ์ ประยูรญาติ
สวนป่า	00 1006 14 1412	นายศุภวิชญ์ วงษ์คงคำ
	00 1006 (06) 1413	
	00 1006 (06) 1414	
	00 1006 (06) 1415	นายสมชาย กรุงศรี
	00 1006 (06) 1416	นายสุรศักดิ์ เทียมสิงห์
	00 1006 (06) 1417	นายบุญเลิศ ผลาหาญ
	00 1006 (05) 1418	
	00 1006 (05) 1419	

สายงาน	งานสวนป่าสนามชัย	
สวนป่า	00 1006 56 1431	นายวัชรินทร์ สีนวล
สวนป่า	00 1006 45 1432	นายอภิสิทธิ์ แวนแก้ว
สวนป่า	00 1006 45 1433	
สวนป่า	00 1006 14 1434	
สวนป่า	00 1006 14 1435	
สวนป่า	00 1006 14 1436	
	00 1006 (06) 1437	นายเหียง ศรีอุดม
	00 1006 (06) 1438	นายธวัช อ้าทอง
	00 1006 (06) 1439	นายอริวิทย์ ชัยวัน
	00 1006 (05) 1440	
	00 1006 (05) 1441	

สายงาน	งานแผนงานและประเมินผล	
สวนป่า	00 1006 56 1351	น.ส.กัญทิมา ศรีพงษ์ รชก
สวนป่า	00 1006 45 1352	นายนที สายะหมี
สวนป่า	00 1006 45 1353	น.ส.กัญทิมา ศรีพงษ์
สวนป่า	00 1006 14 1354	น.ส.ธัญรัตน์ ศรีราม
สวนป่า	00 1006 14 1355	

สายงาน	งานสวนป่าแก่งหางแมว	
สวนป่า	00 1006 56 1393	นายอาณัติ พงษ์วัน
สวนป่า	00 1006 45 1394	
สวนป่า	00 1006 14 1395	
สวนป่า	00 1006 14 1396	นายวิศวกร สุระโยธี
	00 1006 (06) 1397	
	00 1006 (05) 1398	
	00 1006 (05) 1399	นายณรงค์ศักดิ์ เกาะจันทร์

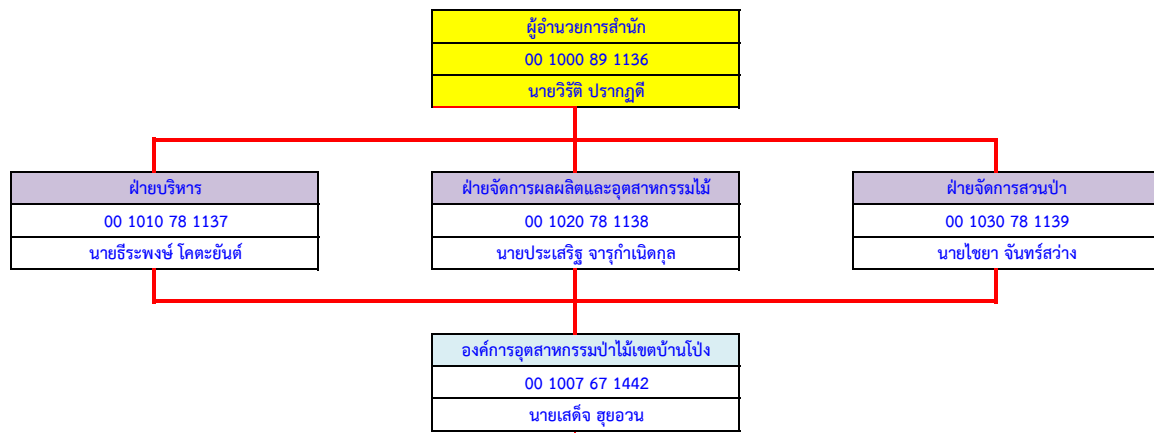

สายงาน	งานบริหารทั่วไป
บริหารทั่วไป	00 1007 56 1443 น.ส.ณัฐภัทราต์ จนสำเร็จ
บริหารทั่วไป	00 1007 45 1444
บริหารทั่วไป	00 1007 14 1445 น.ส.ทักษภรณ์ มหาราช
บริหารทั่วไป	00 1007 14 1446
	00 1007 (06) 1447
	00 1007 (05) 1448 นายฤกษ์ชัย จันทอง
	00 1007 (05) 1449 นายทศพล กันทะวงศ์
	00 1007 (05) 1450
	00 1007 (04) 1451
	00 1007 (04) 1452
	00 1007 (03) 1453 นางสีนุ่น มทาโคตร
	00 1007 (03) 1454 นายโฆษิต ปัญญางาม

สายงาน	งานสวนป่าทองผาภูมิ
สวนป่า	00 1007 56 1465 นายธรรมรัตน์ อยู่ยงดี
สวนป่า	00 1007 45 1466 นายภาณุวัฒน์ คำกา
สวนป่า	00 1007 45 1467
สวนป่า	00 1007 14 1468
สวนป่า	00 1007 14 1469
สวนป่า	00 1007 14 1470
	00 1007 (06) 1471
	00 1007 (05) 1472 นายศุลา คนคม
	00 1007 (05) 1473 นายอำนาจ ผูกจันทร์
	00 1007 (05) 1474 นายนิวัฒน์ เพ็งพาง
	00 1007 (05) 1475 นายสายยนต์ เอื้องโรตง
	00 1007 (04) 1476

สายงาน	งานสวนป่าเกรียงไกรเวียง
สวนป่า	00 1007 56 1488 นายอาคม ตันรัตน์
สวนป่า	00 1007 45 1489
สวนป่า	00 1007 45 1490
สวนป่า	00 1007 14 1491
สวนป่า	00 1007 14 1492
สวนป่า	00 1007 14 1493
	00 1007 (06) 1494 นายจันทรงค์ พลเดช
	00 1007 (06) 1495 นายสมชาย แสนสินาท
	00 1007 (05) 1496
	00 1007 (06) 1497 นายฉัตรชัย คำหอม
	00 1007 (06) 1498 นายมูล คุรุฑเพชร

สายงาน	งานสวนป่าองค์พระ
สวนป่า	00 1007 56 1499 นายประชา ภิญโญ
สวนป่า	00 1007 45 1500
สวนป่า	00 1007 45 1501
สวนป่า	00 1007 14 1502
สวนป่า	00 1007 14 1503
สวนป่า	00 1007 14 1504
	00 1007 (06) 1505 นายอำนาจ ล้อมวงษ์
	00 1007 (06) 1506 นายชัยชนะ ทิมเทศ
	00 1007 (05) 1507
	00 1007 (05) 1508
	00 1007 (04) 1509

สายงาน	งานสวนป่าไทรโยค
สวนป่า	00 1007 56 1510 นายกสิสิทธิ์ พานทอง รชก
สวนป่า	00 1007 45 1511 นายกสิสิทธิ์ พานทอง
สวนป่า	00 1007 14 1512
สวนป่า	00 1007 14 1513
	00 1007 (06) 1514 นายวิระวัฒน์ พรหมพิณี
	00 1007 (06) 1515 นายนิกรบ ชัยสงคราม
	00 1007 (05) 1516

สายงาน	งานสวนป่าวังกระแจะ
สวนป่า	00 1007 56 1517 นายอดิศร คำพานิชย์
สวนป่า	00 1007 45 1518
สวนป่า	00 1007 14 1519
สวนป่า	00 1007 14 1520 นายชัยสิทธิ์ สระทองจีน
	00 1007 (06) 1521 นายศตวรรษ เอื้องโรตง
	00 1007 (05) 1522 นายสกล เอื้องโรตง
	00 1007 (05) 1523 นายเยี่ยม พุทธธา

สายงาน	งานสวนป่าหนองหญ้าปล้อง
สวนป่า	00 1007 56 1524 นายธีระพล ไบธรรม
สวนป่า	00 1007 45 1525
สวนป่า	00 1007 14 1526
สวนป่า	00 1007 14 1527 นายธีระพงษ์ รัตนศิลา
	00 1007 (06) 1528
	00 1007 (05) 1529
	00 1007 (05) 1530

สายงาน	งานสวนป่าดอนแสลบ-เลาขวัญ
สวนป่า	00 1007 56 1531 นายสิทธิพร ไวคาบ
สวนป่า	00 1007 45 1532
สวนป่า	00 1007 14 1533 นายสมบัติ ทองบาง
สวนป่า	00 1007 14 1534 นายธัญวัฒน์ เครือแก้ว
	00 1007 (06) 1535
	00 1007 (05) 1536
	00 1007 (05) 1537

สายงาน	งานสวนป่าหนองโรง
สวนป่า	00 1007 56 1538 นายสิทธิพร ไวคาบ รชก
สวนป่า	00 1007 45 1539 นายณัฐวุฒิ ภูวดล
สวนป่า	00 1007 14 1540
สวนป่า	00 1007 14 1541
	00 1007 (06) 1542
	00 1007 (05) 1543
	00 1007 (05) 1544

สายงาน	งานสวนป่าชะแล
สวนป่า	00 1007 56 2635 นายเกียรติธานี คลังทอง
สวนป่า	00 1007 45 2824
สวนป่า	00 1007 45 2825
สวนป่า	00 1007 14 2894 นายณรงค์ เชื้อโพยูลย์
สวนป่า	00 1007 14 2895
สวนป่า	00 1007 14 2896
	00 1007 (06) 3142
	00 1007 (06) 3143
	00 1007 (06) 3144
	00 1007 (05) 3262 นายสมชัย ดีเสมอ
	00 1007 (05) 3263

สายงาน	งานบัญชีการเงิน
บัญชี	00 1007 56 1455 น.ส.นิตอร อินทร
บัญชี	00 1007 45 1456 นางนิชาภา สระบัว
บัญชี	00 1007 45 1457 น.ส.อรณิษา รุ่งศุหา
บัญชี	00 1007 14 1458
บัญชี	00 1007 14 1459

สายงาน	งานสวนป่าห้วยเขย่ง
สวนป่า	00 1007 56 1477 นายเฉลิมชัย โอภาส
สวนป่า	00 1007 45 1478
สวนป่า	00 1007 45 1479
สวนป่า	00 1007 14 1480 นายพงศธร คำฟู
สวนป่า	00 1007 14 1481
สวนป่า	00 1007 14 1482
	00 1007 (06) 1483
	00 1007 (06) 1484
	00 1007 (06) 1485 นายธรรมบุญ คำสาย
	00 1007 (06) 1486 นายเจษฎา เมาน้อย
	00 1007 (05) 1487 นายองอาจ มีอำนาจ

สายงาน	งานแผนงานและประเมินผล
สวนป่า	00 1007 56 1460 น.ส.พูนรัตน์ คันธระระ
สวนป่า	00 1007 45 1461 น.ส.ธัญชนก สิบสอน
สวนป่า	00 1007 45 1462 น.ส.กนกรรณ มโนรส
สวนป่า	00 1007 14 1463
สวนป่า	00 1007 14 1464

องค์กรอุตสาหกรรมป่าไม้ภาคตะวันออกเฉียงเหนือ 1/4

ผู้อำนวยการสำนัก
00 1100 89 1545
นายขวัญชัย สันติแสงทอง

ประจำสำนักองค์การอุตสาหกรรมป่าไม้ภาคตะวันออกเฉียงเหนือ
14 1100 67 2574
นายขวัญประชา ทองทวี

ฝ่ายบริหาร
00 1110 78 1546
นายประกาศิต ปริมา

ฝ่ายจัดการผลผลิตและอุตสาหกรรมไม้
00 1120 78 1547
นายพิชัย ถมปัทม์

ฝ่ายจัดการสวนป่า
00 1130 78 1548
นายบรรยง บุญญโก

ส่วนอำนวยการ
00 1101 67 1549
นางภัทรธินันท์ มงคลสกลฤทธิ์

ส่วนแผนงานและประเมินผล
00 1102 67 1576
นายชัยยุทธ คัมภีรานนท์

ส่วนพัฒนาธุรกิจและอุตสาหกรรมไม้
00 1103 67 1597
นายนพดล ตลรัตน์

สายงาน	งานบริหารทั่วไป	
บริหารทั่วไป	00 1101 56 1550	น.ส.อชิรญาณ์ ภูหงษ์ทอง
บริหารทั่วไป	00 1101 45 1551	น.ส.ชุติภา ครยก
บริหารทั่วไป	00 1101 45 1552	นางวรุณรัตน์ โชติแสง
บริหารทั่วไป	00 1101 14 1553	
บริหารทั่วไป	00 1101 14 1554	นายจิตติวุฑฒ เสน่ห์เนตร
	00 1101 (06) 1555	
	00 1101 (06) 1556	
	00 1101 (06) 1557	
	00 1101 (05) 1558	นายไชยยา พรนิคม
	00 1101 (05) 1559	นายอมรฤทธิ์ เขาว์ผักปัง
	00 1101 (05) 1560	
	00 1101 (05) 1561	
	00 1101 (03) 1562	

สายงาน	งานบริหารบุคคล	
ทรัพยากรมนุษย์	00 1101 56 1568	
ทรัพยากรมนุษย์	00 1101 45 1569	
ทรัพยากรมนุษย์	00 1101 45 1570	
ทรัพยากรมนุษย์	00 1101 14 1571	
ทรัพยากรมนุษย์	00 1101 14 1572	

สายงาน	งานพัสดุ	
บริหารทั่วไป	00 1101 56 1573	นางชนิษฐา สุขสวัสดิ์
บริหารทั่วไป	00 1101 45 1574	
บริหารทั่วไป	00 1101 14 1575	น.ส.นัชชา เธอจันทิก

สายงาน	งานแผนงานและประเมินผล	
แผนงานและงบประมาณ	00 1102 56 1577	นางภัทริน มหานิล
แผนงานและงบประมาณ	00 1102 45 1578	
แผนงานและงบประมาณ	00 1102 45 1579	
แผนงานและงบประมาณ	00 1102 14 1580	น.ส.มานันท์ พันธุ์ เหลียวกลาง
แผนงานและงบประมาณ	00 1102 14 1581	นางณัฐวรรณ เรืองเจริญ

สายงาน	งานวิจัยและพัฒนา	
สวนป่า	00 1102 56 1582	นายสิริพงศ์ มาต่านาน
สวนป่า	00 1102 45 1583	
สวนป่า	00 1102 45 1584	
สวนป่า	00 1102 14 1585	น.ส.ธัญพิชชา หาญเวช
สวนป่า	00 1102 14 1586	

สายงาน	งานส่งเสริมปลูกไม้เศรษฐกิจ	
สวนป่า	00 1102 56 1587	นายสมานมิตร สุขสวัสดิ์
สวนป่า	00 1102 45 1588	นายธีระวัฒน์ จันทะศิลา
สวนป่า	00 1102 45 1589	
สวนป่า	00 1102 14 1590	น.ส.นุชานา ภูหยาดฟ้า
สวนป่า	00 1102 14 1591	

สายงาน	งานบริหารทั่วไป	
บริหารทั่วไป	00 1103 56 1598	
บริหารทั่วไป	00 1103 45 1599	
บริหารทั่วไป	00 1103 14 1600	
บริหารทั่วไป	00 1103 (06) 1601	
	00 1103 (06) 1602	
	00 1103 (05) 1603	
	00 1103 (05) 1604	

สายงาน	งานบัญชีการเงิน	
บัญชี	00 1103 56 1605	นางศศิธร โคตรมะณี
บัญชี	00 1103 45 1606	
บัญชี	00 1103 14 1607	

สายงาน	งานแปรรูปไม้และผลิตภัณฑ์ไม้	
อุตสาหกรรม	00 1103 56 1608	นายสมัชชา ราชภูเขียว
อุตสาหกรรม	00 1103 45 1609	
อุตสาหกรรม	00 1103 14 1610	
	00 1103 (06) 1611	
	00 1103 (05) 1612	
	00 1103 (04) 1613	
	00 1103 (04) 1614	

สายงาน	งานจัดการผลผลิตและเครื่องจักรกล	
สวนป่า	00 1103 56 1615	
สวนป่า	00 1103 45 1616	
สวนป่า	00 1103 14 1617	น.ส.ภัทพร แสงภักดิ์
	00 1103 (06) 1618	
	00 1103 (06) 1619	
	00 1103 (05) 1620	
	00 1103 (05) 1621	

สายงาน	งานการตลาดและสารสนเทศ	
การตลาด	00 1103 56 1592	
การตลาด	00 1103 45 1593	
การตลาด	00 1103 45 1594	
การตลาด	00 1103 14 1595	
การตลาด	00 1103 14 1596	

สายงาน	งานแผนงานและประเมินผล	
แผนงานและงบประมาณ	00 1103 56 2623	
แผนงานและงบประมาณ	00 1103 45 2800	
แผนงานและงบประมาณ	00 1103 45 2801	
แผนงานและงบประมาณ	00 1103 14 2858	
แผนงานและงบประมาณ	00 1103 14 2859	

อัตราควบคุม	89	78	67	56	45	14	(06)	(05)	(04)	(03)	(02)	รวม
กรอบ	1	3	6	43	69	93	49	72	2	10	0	348
ใช้	1	3	7	37	13	55	9	25	0	7	0	157
ว่าง	0	0	-1	6	56	38	40	47	2	3	0	191
ประจำ			1									

ข้อมูลโดย
งานทะเบียนประวัติ ส่วนบริหารทรัพยากรมนุษย์
ฝ่ายทรัพยากรมนุษย์ สำนักบริหารกลาง
18 ตุลาคม 2566

ผู้อำนวยการสำนัก
00 1100 89 1545
นายขวัญชัย สันติแสงทอง

ประจำสำนักองค์กรอุตสาหกรรมป่าไม้ภาคตะวันออกเฉียงเหนือ
14 1100 67 2574
นายขวัญประชา ทองทวี

ฝ่ายบริหาร
00 1110 78 1546
นายประกาศิต ปริมา

ฝ่ายจัดการผลผลิตและอุตสาหกรรมไม้
00 1120 78 1547
นายพิชัย ถมปัทม์

ฝ่ายจัดการสวนป่า
00 1130 78 1548
นายบรรยง บุญญโก

องค์กรอุตสาหกรรมป่าไม้เขตขอนแก่น
00 1104 67 1622
นายประสิทธิ์ วิบุลยะ

สายงาน	งานบริหารทั่วไป	
บริหารทั่วไป	00 1104 56 1623	นายประกอบ กนกหงส์
บริหารทั่วไป	00 1104 45 1624	
บริหารทั่วไป	00 1104 14 1625	นางรุ่งนภา เผื่อนดา
บริหารทั่วไป	00 1104 14 1626	นางนิภาพรณ จันทะศิลา
	00 1104 (06) 1627	
	00 1104 (06) 1628	
	00 1104 (06) 1629	
	00 1104 (05) 1630	
	00 1104 (05) 1631	นายเดโช จันดา
	00 1104 (05) 1632	นายพนม สุขวานิช
	00 1104 (05) 1633	
	00 1104 (05) 1634	

สายงาน	งานสวนป่ามีญาจาศรี	
สวนป่า	00 1104 56 1645	นายอภิเดช เรืองชัย
สวนป่า	00 1104 45 1646	
สวนป่า	00 1104 45 1647	
สวนป่า	00 1104 14 1648	นายพงษ์พิทักษ์ อ่อนอกชัย
สวนป่า	00 1104 14 1649	
สวนป่า	00 1104 14 1650	น.ส.ศศิธร คำอู
	00 1104 (06) 1651	
	00 1104 (06) 1652	
	00 1104 (05) 1653	นายนิกร สิงห์โคตร
	00 1104 (05) 1654	
	00 1104 (05) 1655	

สายงาน	งานสวนป่าหนองเม็ก	
สวนป่า	00 1104 56 1663	นายสมดี คำชัย
สวนป่า	00 1104 45 1664	นายสุพศิน อินมาก
สวนป่า	00 1104 14 1665	
สวนป่า	00 1104 14 1666	
	00 1104 (06) 1667	
	00 1104 (05) 1668	
	00 1104 (03) 1669	

สายงาน	งานสวนป่าสมเด็จพระเจ้าตากสินมหาราช	
สวนป่า	00 1104 56 1670	นายปรัชญา ศรีสุรักษ์
สวนป่า	00 1104 45 1671	
สวนป่า	00 1104 45 1672	

สายงาน	งานสวนป่าสมเด็จพระเจ้าตากสินมหาราช 2	
สวนป่า	00 1104 56 1681	นายนิติกร กวนคอนสาร
สวนป่า	00 1104 45 1682	
สวนป่า	00 1104 45 1683	
สวนป่า	00 1104 14 1684	นายสุสสันต์ เนื่องแก้ว
สวนป่า	00 1104 14 1685	
สวนป่า	00 1104 14 1686	
	00 1104 (06) 1687	
	00 1104 (06) 1688	
	00 1104 (05) 1689	นายจักรพันธ์ แสนพยุ
	00 1104 (05) 1690	
	00 1104 (03) 1691	

สายงาน	งานสวนป่าน้ำสวยห้วยปลาตุ๊ก	
สวนป่า	00 1104 56 1703	นายชัยอนันต์ ราชขมภู
สวนป่า	00 1104 45 1704	
สวนป่า	00 1104 45 1705	
สวนป่า	00 1104 14 1706	นายรัตนารักษ์ ดั่งภูทิม
สวนป่า	00 1104 14 1707	นายวงศกร คุรุทธกะ
สวนป่า	00 1104 14 1708	
	00 1104 (06) 1709	
	00 1104 (06) 1710	
	00 1104 (06) 1711	นายประเทือง คำศรี
	00 1104 (05) 1712	
	00 1104 (05) 1713	

สายงาน	งานบัญชีการเงิน	
บัญชี	00 1104 56 1635	นางพนิดา เหล่าพันนา
บัญชี	00 1104 45 1636	นางกิตติยา จันท์เหลือ
บัญชี	00 1104 45 1637	
บัญชี	00 1104 14 1638	น.ส.ณัฐกานต์ อำคำ
บัญชี	00 1104 14 1639	นางธิดารัตน์ อุดม

สายงาน	งานสวนป่าดงขี้เหล็ก	
สวนป่า	00 1104 56 1656	นายอภิชาติ บัวพุทธธา
สวนป่า	00 1104 45 1657	
สวนป่า	00 1104 14 1658	
สวนป่า	00 1104 14 1659	
	00 1104 (06) 1660	นายอดุน บุญสว่าง
	00 1104 (05) 1661	นายสิทธิวัฒน์ เอกตาแสง
	00 1104 (05) 1662	

สายงาน	งานสวนป่าภูหลวง	
สวนป่า	00 1104 14 1673	น.ส.สาธิตา ภากรวิจิตร
สวนป่า	00 1104 14 1674	นายธัญวัฒน์ คำทวี
สวนป่า	00 1104 14 1675	นายเผด็จ ภูมิพันธ์
	00 1104 (06) 1676	
	00 1104 (05) 1677	
	00 1104 (05) 1678	
	00 1104 (03) 1679	นางเพียงใจ ภูบุญ
	00 1104 (03) 1680	นางเอมอร มิ่งแก้ว

สายงาน	งานสวนป่าภูหลวง	
สวนป่า	00 1104 56 1692	นายนพพร ยूरสูงเนิน
สวนป่า	00 1104 45 1693	
สวนป่า	00 1104 45 1694	
สวนป่า	00 1104 14 1695	นายจักรวาล ภัคศิริราช
สวนป่า	00 1104 14 1696	นายณัฐวุฒิ ไทยป้อม
สวนป่า	00 1104 14 1697	
	00 1104 (06) 1698	นายเสน่ห์ ปานเขียว
	00 1104 (06) 1699	
	00 1104 (05) 1700	
	00 1104 (05) 1701	
	00 1104 (05) 1702	

สายงาน	งานสวนป่าบึงกาฬ	
สวนป่า	00 1104 56 1714	นายกรกฎ สมบัติทอง
สวนป่า	00 1104 45 1715	
สวนป่า	00 1104 14 1716	
สวนป่า	00 1104 14 1717	นายอนาวิต ไชยวงศ์
	00 1104 (06) 1718	
	00 1104 (05) 1719	นายสุนทร พลนันท์
	00 1104 (03) 1720	นายบุญจันทร์ พันธเอก

สายงาน	งานแผนงานและประเมินผล	
สวนป่า	00 1104 56 1640	น.ส.ปิยะฉัตร โพไทร
สวนป่า	00 1104 45 1641	
สวนป่า	00 1104 45 1642	
สวนป่า	00 1104 14 1643	น.ส.ผกากรอง พันธุ์ทอง
สวนป่า	00 1104 14 1644	น.ส.เจียณานิณ แก้วกุล

ผู้อำนวยการสำนัก
00 1100 89 1545
นายขวัญชัย สันติแสงทอง

ประจำสำนักองค์กรอุตสาหกรรมป่าไม้ภาคตะวันออกเฉียงเหนือ
14 1100 67 2574
นายขวัญประชา ทองทวี

ฝ่ายบริหาร
00 1110 78 1546
นายประกาศิต ปรีมา

ฝ่ายจัดการผลผลิตและอุตสาหกรรมไม้
00 1120 78 1547
นายพิชัย ถมปัทม

ฝ่ายจัดการสวนป่า
00 1130 78 1548
นายบรรยง บุญญโก

องค์กรอุตสาหกรรมป่าไม้เขตนครราชสีมา
00 1105 67 1721
นายอรรคณิ จารัตน์

สายงาน	งานบริหารทั่วไป
บริหารทั่วไป	00 1105 56 1722 นางวิมลลักษณ์ หงษ์เหิน
บริหารทั่วไป	00 1105 45 1723
บริหารทั่วไป	00 1105 14 1724 นายขจรเกียรติ อางหาญ
บริหารทั่วไป	00 1105 14 1725 นางวิศรา สุพรรณ
	00 1105 (06) 1726
	00 1105 (06) 1727
	00 1105 (06) 1728
	00 1105 (05) 1729 นายทรัพย์ทวี จันทร์สาขา
	00 1105 (05) 1730
	00 1105 (05) 1731 นายสมจิตร กุหัวใจ
	00 1105 (05) 1732
	00 1105 (03) 1733 นางสุเพ็ญ ทิตรอด

สายงาน	งานสวนป่าสูงเนิน
สวนป่า	00 1105 56 1744 นายสันติ เสวกพันธ์
สวนป่า	00 1105 45 1745
สวนป่า	00 1105 45 1746
สวนป่า	00 1105 14 1747 นายภุชชดา ชูรัตน์
สวนป่า	00 1105 14 1748
สวนป่า	00 1105 14 1749
	00 1105 (06) 1750 นายทลวิชัย สิทธิสาร
	00 1105 (06) 1751 นายศรีไพร สำเร็จงาน
	00 1105 (05) 1752
	00 1105 (05) 1753
	00 1105 (05) 1754

สายงาน	งานสวนป่าคอนสาร
สวนป่า	00 1105 56 1766 นายไพฑูรย์ แครงกรงะโทก
สวนป่า	00 1105 45 1767
สวนป่า	00 1105 14 1768 นายชัยวัฒน์ ติลาศ
สวนป่า	00 1105 14 1769 นายธนสิทธิ์ มาลาสิงห์
	00 1105 (06) 1770
	00 1105 (05) 1771 นายสมควร ศรีแก้วน้ำใส
	00 1105 (05) 1772

สายงาน	งานสวนป่ากบเชิง
สวนป่า	00 1105 56 1780 นายวิเชียร พลพงษ์
สวนป่า	00 1105 45 1781
สวนป่า	00 1105 14 1782 นายสิทธิพล พักแก้ว
สวนป่า	00 1105 14 1783
	00 1105 (05) 1784
	00 1105 (05) 1785
	00 1105 (05) 1786

สายงาน	งานสวนป่าดงสายทอ
สวนป่า	00 1105 56 1773 นายขวัญไพร แก้วกุดฉิม
สวนป่า	00 1105 45 1774
สวนป่า	00 1105 14 1775 นายอัศรพล สมดี
สวนป่า	00 1105 14 1776
	00 1105 (06) 1777 นายเสมียน พลพงษ์
	00 1105 (05) 1778
	00 1105 (05) 1779

สายงาน	งานสวนป่าดงพลอง
สวนป่า	00 1105 56 1787 นายประพันธ์ แสงเพชร
สวนป่า	00 1105 45 1788
สวนป่า	00 1105 45 1789
สวนป่า	00 1105 14 1790 นายจตุรงค์ เบี้ยจันทัก
สวนป่า	00 1105 14 1791
สวนป่า	00 1105 14 1792 น.ส.จรรยาธิษัต์ สำเร็จงาน
	00 1105 (06) 1793
	00 1105 (06) 1794
	00 1105 (05) 1795
	00 1105 (05) 1796 นายสมภาร บัณฑิตเบญจพล
	00 1105 (05) 1797 นายนิวัฒน์ โยธานันท์

สายงาน	งานสวนป่าด่านขุนทด
สวนป่า	00 1105 56 1755 นายธนะวัฒน์ ญาติฉิมพลี
สวนป่า	00 1105 45 1756
สวนป่า	00 1105 45 1757
สวนป่า	00 1105 14 1758 นายชรัตน์ ชัยชนะ
สวนป่า	00 1105 14 1759
สวนป่า	00 1105 14 1760
	00 1105 (06) 1761
	00 1105 (06) 1762
	00 1105 (05) 1763 นายสมควร แฟนพิมาย
	00 1105 (05) 1764
	00 1105 (05) 1765

สายงาน	งานบัญชีการเงิน
บัญชี	00 1105 56 1734 น.ส.กิตติมาศ จบนุช
บัญชี	00 1105 45 1735 นางลภัสรดา อักษรวุฒิ
บัญชี	00 1105 45 1736
บัญชี	00 1105 14 1737 น.ส.อรพรรณ งานจิตรีส
บัญชี	00 1105 14 1738 น.ส.มทิทา สัตย์สุขยั้ง

สายงาน	งานแผนงานและประเมินผล
สวนป่า	00 1105 56 1739 น.ส.บุศรา ภาคสุวรรณ
สวนป่า	00 1105 45 1740 น.ส.อัมพร มีชัย
สวนป่า	00 1105 45 1741 น.ส.สายรุ้ง พุฒธรรม
สวนป่า	00 1105 14 1742
สวนป่า	00 1105 14 1743 น.ส.อสมมา พรหมสกุล

ผู้อำนวยการสำนัก
00 1100 89 1545
นายขวัญชัย สันติแสงทอง

ประจำสำนักองค์การอุตสาหกรรมป่าไม้ภาคตะวันออกเฉียงเหนือ
14 1100 67 2574
นายขวัญประชา ทองทวี

ฝ่ายบริหาร
00 1110 78 1546
นายประกาศิต บริมา

ฝ่ายจัดการผลผลิตและอุตสาหกรรมไม้
00 1120 78 1547
นายพิชัย ถมปัทม

ฝ่ายจัดการสวนป่า
00 1130 78 1548
นายบรรยง บุญญโก

องค์กรอุตสาหกรรมป่าไม้เขตอุบลราชธานี
00 1106 67 1798
นายคณัย ศรีมงคล

สายงาน	งานบริหารทั่วไป
บริหารทั่วไป	00 1106 56 1799 น.ส.ศิริพร ศรีชัย
บริหารทั่วไป	00 1106 45 1800
บริหารทั่วไป	00 1106 14 1801 นางณัฐนันท์ พลพงษ์
บริหารทั่วไป	00 1106 14 1802 น.ส.บุญนุช มะโนธรรม
	00 1106 (06) 1803
	00 1106 (06) 1804
	00 1106 (06) 1805
	00 1106 (05) 1806
	00 1106 (05) 1807 นายพัฒนาชัย รัตศรี
	00 1106 (05) 1808
	00 1106 (05) 1809
	00 1106 (05) 1810

สายงาน	งานสวนป่าพิบูลมังสาหาร
สวนป่า	00 1106 56 1821 นายสถาพร สมดี
สวนป่า	00 1106 45 1822
สวนป่า	00 1106 45 1823
สวนป่า	00 1106 14 1824 นายชินทร์ มาตรา
สวนป่า	00 1106 14 1825 นายพิพัฒพงษ์ มิ่งขวัญ
สวนป่า	00 1106 14 1826
	00 1106 (06) 1827 นายพรศักดิ์ คำเรือง
	00 1106 (06) 1828
	00 1106 (05) 1829 นายทำนอง พรหมวงศ์
	00 1106 (05) 1830 นายปิยกุล เข้มพันธ์
	00 1106 (03) 1831 นายกัมปนาท บุญญโก

สายงาน	งานสวนป่าช่องเม็ก
สวนป่า	00 1106 56 1832 นายณรงค์กรณ์ คำผาย
สวนป่า	00 1106 45 1833
สวนป่า	00 1106 45 1834
สวนป่า	00 1106 14 1835 นายอนุวัติ สมณะวงศา
สวนป่า	00 1106 14 1836 นายคุณากร จันทร์อ้อม
สวนป่า	00 1106 14 1837
	00 1106 (06) 1838
	00 1106 (06) 1839
	00 1106 (05) 1840 นายสุริยันต์ ฝ่าหยาด
	00 1106 (05) 1841 นายรังสรรค์ พิณธูเอก
	00 1106 (05) 1842

สายงาน	งานสวนป่าขุนหาญ
สวนป่า	00 1106 56 1843 นายรังสรรค์ ฉลาดเฉลียว
สวนป่า	00 1106 45 1844
สวนป่า	00 1106 45 1845
สวนป่า	00 1106 14 1846 นายพงษ์ศักดิ์ แผลงงาม
สวนป่า	00 1106 14 1847 นายสุนทร ภูักิติ
สวนป่า	00 1106 14 1848 นายประสพ นนทศิริ
	00 1106 (06) 1849
	00 1106 (06) 1850 นายณรงค์ชัย เสนาน้อย
	00 1106 (05) 1851
	00 1106 (05) 1852
	00 1106 (05) 1853
	00 1106 (05) 1854
	00 1106 (03) 1855 นายเสมา ไชยทอง

สายงาน	งานสวนป่าละเมาะ
สวนป่า	00 1106 56 1856 นายศรายุทธ จันทะบาน รงก
สวนป่า	00 1106 45 1857 นายศรายุทธ จันทะบาน
สวนป่า	00 1106 14 1858
สวนป่า	00 1106 14 1859 นายวุฒิพงษ์ ชาวแสน
	00 1106 (06) 1860 นายปรีชา งามวิไล
	00 1106 (05) 1861
	00 1106 (05) 1862

สายงาน	งานสวนป่าดงชี
สวนป่า	00 1106 56 1863 นายธাত্রี มีแก้ว
สวนป่า	00 1106 45 1864
สวนป่า	00 1106 14 1865
สวนป่า	00 1106 14 1866 นายภัทรเดช ฤทธิ์ทยาน
	00 1106 (06) 1867
	00 1106 (05) 1868 นายรุ่ง สังกสุข
	00 1106 (05) 1869 นายประเสริฐ วงศ์ไชยา

สายงาน	งานสวนป่าพนา
สวนป่า	00 1106 56 1870 นายพิชัย คมคาย
สวนป่า	00 1106 45 1871
สวนป่า	00 1106 14 1872 นายจุฑาทกร กองธรรม
สวนป่า	00 1106 14 1873
	00 1106 (06) 1874
	00 1106 (05) 1875 นายมานพ เสือนิล
	00 1106 (05) 1876 นายถาวร นนทศิริ

สายงาน	งานสวนป่ามุกดาหาร
สวนป่า	00 1106 56 1877 นายอนุชิต ตรีลาดพันธ์
สวนป่า	00 1106 45 1878
สวนป่า	00 1106 45 1879
สวนป่า	00 1106 14 1880 นายรัชช ชาติพันธ์
สวนป่า	00 1106 14 1881 น.ส.อาทิยา ชานูชิต
สวนป่า	00 1106 14 1882
	00 1106 (06) 1883
	00 1106 (06) 1884
	00 1106 (05) 1885 นายไชยา แก่นคำ
	00 1106 (05) 1886 นายอภิรักษ์ เตียวผา
	00 1106 (03) 1887 น.ส.นิภาพร รูปงาม

สายงาน	งานบัญชีการเงิน
บัญชี	00 1106 56 1811 น.ส.สุทธิรัตน์ สาริบุตร
บัญชี	00 1106 45 1812 น.ส.นิภาพรณ ไชยสาร
บัญชี	00 1106 45 1813 น.ส.พัชรินทร์ ปุกกันโท
บัญชี	00 1106 14 1814
บัญชี	00 1106 14 1815 น.ส.วีริศรา แสงไชย

สายงาน	งานแผนงานและประเมินผล
สวนป่า	00 1106 56 1816 น.ส.พนิดา ไชยโอชะ
สวนป่า	00 1106 45 1817 นางวารุณี สุทธิสาร
สวนป่า	00 1106 45 1818
สวนป่า	00 1106 14 1819 น.ส.จริยาภรณ์ บุญให้
สวนป่า	00 1106 14 1820 น.ส.นลินนุช สุวรรณภู

ผู้อำนวยการสำนัก
00 1200 89 1888
นายชนดม เพชรสังข์

ฝ่ายบริหาร
00 1210 78 1889
นายศิริ เดือนเหมือน

ฝ่ายจัดการผลผลิตและอุตสาหกรรมไม้
00 1220 78 1890
นายสันติรักษ์ สาลี

ฝ่ายจัดการสวนป่า
00 1230 78 1891
นายมงคล ศรีอนันต์

ส่วนอำนวยการ
00 1201 67 1892
นายธนธิป ปราชญ์นคร

ส่วนแผนงานและประเมินผล
00 1202 67 1915
นายวรวิทย์ ดิสโร

ส่วนพัฒนาธุรกิจและอุตสาหกรรมไม้
00 1203 67 1935
นายพรศักดิ์ ชัยทอง

สายงาน	งานบริหารทั่วไป
บริหารทั่วไป	00 1201 56 1893 นายวิรัช จือเหลียง
บริหารทั่วไป	00 1201 45 1894
บริหารทั่วไป	00 1201 14 1895 น.ส.สุดที่รัก กิตติพรณราย
บริหารทั่วไป	00 1201 14 1896
	00 1201 (05) 1897 นายเทพอักษร เพ็งพาง
	00 1201 (05) 1898
	00 1201 (05) 1899
	00 1201 (04) 1900 น.ส.อุบลลักษณ์ หลีจิ
	00 1201 (03) 1901 นายมนตรี ม่วงทอง
	00 1201 (03) 1902 นางอำพรรัตน์ ขอนนท์

สายงาน	งานบริหารบุคคล
ทรัพยากรมนุษย์	00 1201 56 1908 น.ส.นัญญา ธานีธนานนท์
ทรัพยากรมนุษย์	00 1201 45 1909
ทรัพยากรมนุษย์	00 1201 45 2802
ทรัพยากรมนุษย์	00 1201 14 1910 นายศุภณัฐ คำสงค์
ทรัพยากรมนุษย์	00 1201 14 2860

สายงาน	งานพัสดุ
บริหารทั่วไป	00 1201 56 1911 นายสนธยา สมบูรณ์
บริหารทั่วไป	00 1201 45 1912 น.ส.ธาราทิพย์ จันทร์ห้อง
บริหารทั่วไป	00 1201 14 1913
บริหารทั่วไป	00 1201 14 1914

สายงาน	งานแผนงานและประเมินผล
แผนงานและงบประมาณ	00 1202 56 1916 นายมนต์ชัย วัฒนเชื้อ
แผนงานและงบประมาณ	00 1202 45 1917
แผนงานและงบประมาณ	00 1202 45 1918
แผนงานและงบประมาณ	00 1202 14 1919
แผนงานและงบประมาณ	00 1202 14 1920 นายปิติศักดิ์ วัฒนานนท์

สายงาน	งานวิจัยและพัฒนา
สวนป่า	00 1202 56 1921 น.ส.พัชรพันธ์ ทองสันต์
สวนป่า	00 1202 45 1922
สวนป่า	00 1202 14 1923 นายคาราคักดิ์ เพ็ชรสังข์
สวนป่า	00 1202 14 1924

สายงาน	งานส่งเสริมปลูกไม้เศรษฐกิจ
สวนป่า	00 1202 56 1925 นายสุพิชชา อักษรพันธ์
สวนป่า	00 1202 45 1926
สวนป่า	00 1202 45 1927
สวนป่า	00 1202 14 1928
สวนป่า	00 1202 14 1929

สายงาน	งานสารสนเทศ
สารสนเทศ	00 1202 56 1930 นายธรรมบุญ เพ็ชทอง
สารสนเทศ	00 1202 45 1931 นายชินธิป เมืองแก้ว
สารสนเทศ	00 1202 14 1933

สายงาน	งานบริหารทั่วไป
บริหารทั่วไป	00 1203 56 1936
บริหารทั่วไป	00 1203 45 1937
บริหารทั่วไป	00 1203 14 1938 น.ส.วิชลาวัลย์ ก้อนแก้ว
บริหารทั่วไป	00 1203 14 1939
	00 1203 (05) 1940

สายงาน	งานบัญชีการเงิน
บัญชี	00 1203 56 1941 น.ส.มณีนรัตน์ เพชรสง
บัญชี	00 1203 45 1942 น.ส.จุฑามาศ สังข์สิงห์
บัญชี	00 1203 14 1943
บัญชี	00 1203 14 1944

สายงาน	งานแปรรูปไม้และผลิตภัณฑ์ไม้
อุตสาหกรรม	00 1203 56 1945
อุตสาหกรรม	00 1203 45 1946
อุตสาหกรรม	00 1203 14 1947
อุตสาหกรรม	00 1203 14 1948
	00 1203 (06) 1958 นายประสิทธิ์ วิศาละ
	00 1203 (05) 1949
	00 1203 (05) 1950 นายพงษ์ศักดิ์ ทุมพั
	00 1203 (05) 1951 นายสมโชค จินดา
	00 1203 (05) 1953
	00 1203 (05) 1954 นายประจักษ์ อ่อนแก้ว

สายงาน	งานจัดการผลผลิตและเครื่องจักรกล
สวนป่า	00 1203 56 1955 นายสุพงษ์ ไทรทอง
สวนป่า	00 1203 45 1956
สวนป่า	00 1203 14 1957
	00 1203 (06) 1959 นายธีรวิชัย เกษร
	00 1203 (06) 1960 นายคำณวม เพชรประพันธ์
	00 1203 (05) 1961
	00 1203 (05) 1962
	00 1203 (05) 1963 นายสุพล เสนีย์ฤทธิ์

สายงาน	งานการตลาด
การตลาด	00 1203 56 2619 น.ส.ทิพวัลย์ การพนังงาน
การตลาด	00 1203 45 1932
การตลาด	00 1203 14 1934 น.ส.จุฑารัตน์ ผังดี
	00 1203 (05) 1953 นายบัณฑิต กรเกิด

สายงาน	งานแผนงานและประเมินผล
แผนงานและงบประมาณ	00 1203 56 2624 น.ส.ทิพวัลย์ การพนังงาน
แผนงานและงบประมาณ	00 1203 45 2803 น.ส.จุฑาทิพย์ พกามาต
แผนงานและงบประมาณ	00 1203 45 2804
แผนงานและงบประมาณ	00 1203 14 2861
แผนงานและงบประมาณ	00 1203 14 2862

อัตราควบ	89	78	67	56	45	14	(06)	(05)	(04)	(03)	(02)	รวม
กรอบ	1	3	5	37	63	88	20	68	11	33	2	331
ใช้	1	3	5	32	10	41	8	28	1	19	2	150
ว่าง	0	0	0	5	53	47	12	40	10	14	0	181

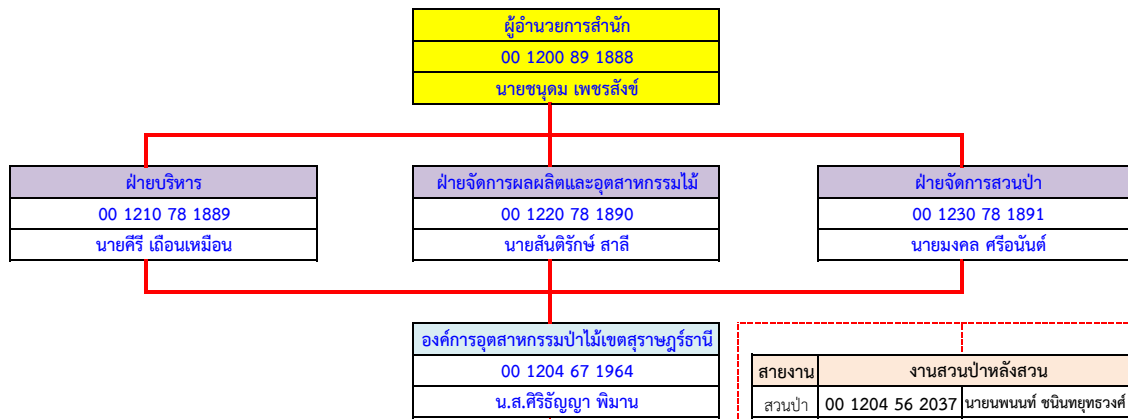

สายงาน	งานบริหารทั่วไป
บริหารทั่วไป	00 1204 56 1965 นางจारी จือเหลียง
บริหารทั่วไป	00 1204 45 1966
บริหารทั่วไป	00 1204 14 1967 น.ส.กรรณิการ์ ม่วงอุ้น
บริหารทั่วไป	00 1204 14 1968 น.ส.ภัชชร์ อัยรัตน์
	00 1204 (05) 1969 นายวิชรินทร์ ชูอนนท์
	00 1204 (05) 1970 นายเทอดศักดิ์ เรืองเทพ
	00 1204 (05) 1971 นายวิสนุ สัจจศิริ
	00 1204 (05) 1972 นายนิมิตร สรรพช่าง
	00 1204 (05) 1973
	00 1204 (04) 1974
	00 1204 (04) 1975
	00 1204 (03) 1976 น.ส.ณัฐธิดา เกิดพุ่มนาค

สายงาน	งานสวนป่าพระแสง
สวนป่า	00 1204 56 1987 น.ส.พิมพ์ดี ตุดแก้ว
สวนป่า	00 1204 45 1988
สวนป่า	00 1204 45 1989
สวนป่า	00 1204 14 1990
สวนป่า	00 1204 14 1991
สวนป่า	00 1204 14 1992
	00 1204 (06) 1993
	00 1204 (05) 1994
	00 1204 (05) 1995
	00 1204 (05) 1996
	00 1204 (05) 1997
	00 1204 (03) 1998 นายอริย์ธัช พิพัฒน์เดชสุนทร
	00 1204 (03) 1999 นางบุษบา ณ สงขลา

สายงาน	งานสวนป่าท่าชนะ
สวนป่า	00 1204 56 2013 นายปิยะวิทย์ สุวรรณลิขิต
สวนป่า	00 1204 45 2014
สวนป่า	00 1204 45 2015
สวนป่า	00 1204 14 2016 น.ส.น้ำทิพย์ ฤทธิพรัด
สวนป่า	00 1204 14 2017
สวนป่า	00 1204 14 2018 นายบุญเทิด ยิ้มเมาะ
	00 1204 (06) 2019 นายสนิท ทิพย์กองลาศ
	00 1204 (05) 2020
	00 1204 (05) 2021 นายสมพงษ์ บุญทอง
	00 1204 (05) 2022
	00 1204 (05) 2023 นายไพฑูรย์ โกนิคม
	00 1204 (05) 2024 นายสุพัฒน์ เนียมรัตน์
	00 1204 (04) 2025

สายงาน	งานบัญชีการเงิน
บัญชี	00 1204 56 1977 น.ส.ปิยะรัตน์ ไกรสิทธิ์
บัญชี	00 1204 45 1978 น.ส.กฤติกรณีย์ เหล่าชัยสงค์
บัญชี	00 1204 45 1979 น.ส.เบ็ญจวรรณ เทียมทัต
บัญชี	00 1204 14 1980
บัญชี	00 1204 14 1981

สายงาน	งานสวนป่ากาญจนดิษฐ์
สวนป่า	00 1204 56 2000 นายนพพล นวลมูลสิงห์
สวนป่า	00 1204 45 2001
สวนป่า	00 1204 45 2002
สวนป่า	00 1204 14 2003
สวนป่า	00 1204 14 2004 นายศักดิ์ชาย โอฬาริก
สวนป่า	00 1204 14 2005 น.ส.เยาวเรศ ใจชะระ
	00 1204 (06) 2006 นายสุชาติ เพ็ญจันทร์
	00 1204 (05) 2007
	00 1204 (05) 2008 นายอรุณ ไกรเกตุ
	00 1204 (05) 2009
	00 1204 (05) 2010 นายนที นีเยกิจ
	00 1204 (04) 2011
	00 1204 (03) 2012

สายงาน	งานสวนป่าไชยา-คันธุลี
สวนป่า	00 1204 56 2026 นายชิษณุพงศ์ นุ่นเอียด
สวนป่า	00 1204 45 2027
สวนป่า	00 1204 45 2028
สวนป่า	00 1204 14 2029 นายเดชรินทร์ สามงามน้อย
สวนป่า	00 1204 14 2030
สวนป่า	00 1204 14 2031 นายประภัตรพร ช่วยบำรุง
	00 1204 (06) 2032
	00 1204 (05) 2033
	00 1204 (05) 2034
	00 1204 (04) 2035
	00 1204 (03) 2036

สายงาน	งานแผนงานและประเมินผล
สวนป่า	00 1204 56 1982 น.ส.เนตรนภา ดวงใส
สวนป่า	00 1204 45 1983
สวนป่า	00 1204 45 1984
สวนป่า	00 1204 14 1985 น.ส.จิตรลดา จันทร์พิมพ์
สวนป่า	00 1204 14 1986 น.ส.นุสรา สำเนียงก้อง

สายงาน	งานสวนป่าหลังสวน
สวนป่า	00 1204 56 2037 นายพนพนธ์ ชนินทุพรวงค์
สวนป่า	00 1204 45 2038
สวนป่า	00 1204 45 2039
สวนป่า	00 1204 14 2040
สวนป่า	00 1204 14 2041
สวนป่า	00 1204 14 2042
	00 1204 (06) 2043 นายมีศักดิ์ จันทร์เกิด
	00 1204 (05) 2044 นายธนศวรร ศรีแสง
	00 1204 (05) 2045 นายสิทธิพร รอดศิริ
	00 1204 (03) 2046 นายสมเกียรติ แสงจรัส
	00 1204 (03) 2047

สายงาน	งานสวนป่าทุ่งตะโก-เขาไม้แก้ว
สวนป่า	00 1204 56 2059 นายศิริศักดิ์ ทองคำ
สวนป่า	00 1204 45 2060
สวนป่า	00 1204 45 2061
สวนป่า	00 1204 14 2062 นางปรียาภรณ์ คุณวุฒิ
สวนป่า	00 1204 14 2063 นายธนาพล ศรีชื่น
สวนป่า	00 1204 14 2064
	00 1204 (06) 2065
	00 1204 (05) 2066 นายประเสริฐ ทองลิ้ม
	00 1204 (05) 2067
	00 1204 (05) 2068
	00 1204 (03) 2069 น.ส.อรทัย บุญสนอง

สายงาน	งานสวนป่าท่าชนะ
สวนป่า	00 1204 56 2048 นายดลใจ บุญทอง
สวนป่า	00 1204 45 2049
สวนป่า	00 1204 45 2050
สวนป่า	00 1204 14 2051
สวนป่า	00 1204 14 2052
สวนป่า	00 1204 14 2053 นายศุภชัย พุ่มพัว
	00 1204 (06) 2054
	00 1204 (05) 2055
	00 1204 (05) 2056
	00 1204 (05) 2057 นายสุธรรม สุชาติพงศ์
	00 1204 (03) 2058

สายงาน	งานสวนป่ากะเปอร์
สวนป่า	00 1204 56 2070 น.ส.ทิพย์รัตน์ บุญช้าง รก
สวนป่า	00 1204 45 2071 น.ส.ทิพย์รัตน์ บุญช้าง
สวนป่า	00 1204 45 2072
สวนป่า	00 1204 14 2073
สวนป่า	00 1204 14 2074
สวนป่า	00 1204 14 2075
	00 1204 (06) 2076
	00 1204 (05) 2077 นายบุญฤทธิ์ จันทร์เกิด
	00 1204 (05) 2078
	00 1204 (04) 2079
	00 1204 (03) 2080

สายงาน	งานสวนป่าสินปุน
สวนป่า	00 1204 56 2081 น.ส.พิมพ์ดี ตุดแก้ว รก
สวนป่า	00 1204 45 2082
สวนป่า	00 1204 45 2083
สวนป่า	00 1204 14 2084
สวนป่า	00 1204 14 2085
สวนป่า	00 1204 14 2086 นายสำเริง วรรณวงค์

สายงาน	งานสวนป่าสินปุน (ต่อ)
	00 1204 (06) 2087
	00 1204 (05) 2088 นายประเสริฐ อรุณปาน
	00 1204 (03) 2089 น.ส.อำภา อรุณปาน
	00 1204 (03) 2090
	00 1204 (03) 2091 นางสาวใจ แร่ทอง

รก

ผู้อำนวยการสำนัก
00 1200 89 1888
นายชุนคม เพชรสังข์

ฝ่ายบริหาร
00 1210 78 1889
นายคีรี เดือนเหมือน

ฝ่ายจัดการผลผลิตและอุตสาหกรรมไม้
00 1220 78 1890
นายสันติรักษ์ สาลี

ฝ่ายจัดการสวนป่า
00 1230 78 1891
นายมงคล ศรีอนันต์

องค์กรอุตสาหกรรมป่าไม้เขตภาคใหญ่
00 1205 67 2092
นายสันติ ล้ายอง

สายงาน	งานบริหารทั่วไป
บริหารทั่วไป	00 1205 56 2093 นางปานิสร จิตต์หาญ
บริหารทั่วไป	00 1205 45 2094
บริหารทั่วไป	00 1205 14 2095 นายชาติ อินทร์เสนห์
บริหารทั่วไป	00 1205 14 2096 น.ส.กาญจนา สังขชาติ
	00 1205 (05) 2097 นายเอกชัย มากคงแก้ว
	00 1205 (05) 2098
	00 1205 (05) 2099
	00 1205 (05) 2100
	00 1205 (03) 2101
	00 1205 (03) 2102 นางรัชฎาวรรณ สุวรรณไพจิตร
	00 1205 (02) 2103 นายเสน่ห์ เกตุสุริยงค์
	00 1205 (02) 2104 นายสำเร็จ กังไฉย

สายงาน	งานสวนป่าภาคใหญ่
สวนป่า	00 1205 56 2115 นายวันสพงษ์ ทองเยี่ยมภาค
สวนป่า	00 1205 45 2116
สวนป่า	00 1205 45 2117
สวนป่า	00 1205 14 2118 นายทองศักดิ์ เกลาฉืด
สวนป่า	00 1205 14 2119
สวนป่า	00 1205 14 2120
	00 1205 (06) 2121
	00 1205 (05) 2122
	00 1205 (05) 2123
	00 1205 (05) 2124
	00 1205 (04) 2125

สายงาน	งานสวนป่าเหนือคลอง
สวนป่า	00 1205 56 2139 นายณัฐพงษ์ รัตนศิลา
สวนป่า	00 1205 45 2140
สวนป่า	00 1205 45 2141
สวนป่า	00 1205 14 2142 น.ส.นริศรา สุวรรณมณี
สวนป่า	00 1205 14 2143 นายเอกพงษ์ ถกแก่น
สวนป่า	00 1205 14 2144 นางจินตนา สุวรรณเวลา
	00 1205 (06) 2145
	00 1205 (05) 2146
	00 1205 (05) 2147
	00 1205 (05) 2148
	00 1205 (03) 2149 นายสำเร็จ สุทธิ
	00 1205 (03) 2150 น.ส.พัชรินทร์ ยะลา
	00 1205 (03) 2151

สายงาน	งานสวนป่าพรตนา-ห้วยน้ำขาว
สวนป่า	00 1205 56 2165 นายกฤษณ์ พลเพชร
สวนป่า	00 1205 45 2166
สวนป่า	00 1205 45 2167
สวนป่า	00 1205 14 2168 นางฉฉอน สิงห์ชู
สวนป่า	00 1205 14 2169 นางพรทิพย์ เปี้ยบุตร
สวนป่า	00 1205 14 2170
	00 1205 (06) 2171 นายสมคิด ฉินสงเคราะห์
	00 1205 (05) 2172 นายวิชัย เพชรมาตศรี
	00 1205 (05) 2173
	00 1205 (05) 2174
	00 1205 (04) 2175
	00 1205 (03) 2176 นายสรายุท ตุดเกื้อ
	00 1205 (03) 2177

สายงาน	งานสวนป่าอ่าวตง
สวนป่า	00 1205 56 2189 นายศุภศักดิ์ พงศ์ฤทธา
สวนป่า	00 1205 45 2190
สวนป่า	00 1205 45 2191
สวนป่า	00 1205 14 2192
สวนป่า	00 1205 14 2193 นายชัยวัฒน์ ฉิมสกุล
สวนป่า	00 1205 14 2194 นายสาโรช ลูกมณี
	00 1205 (06) 2195
	00 1205 (05) 2196 นายปรีชา ชูสังฆราช
	00 1205 (05) 2197 นายอรุณ อมรพันธ์
	00 1205 (03) 2198
	00 1205 (03) 2199 นางเพ็ญจันทร์ ลูกมณี

สายงาน	งานบัญชีการเงิน
บัญชี	00 1205 56 2105 น.ส.วิลาวัลย์ จันทร์รักษ์
บัญชี	00 1205 45 2106 น.ส.สุนิสา บุญนา
บัญชี	00 1205 45 2107
บัญชี	00 1205 14 2108 น.ส.เกษกนกใจเกลี้ยง
บัญชี	00 1205 14 2109

สายงาน	งานสวนป่าคลองท่อม
สวนป่า	00 1205 56 2126 นายเจษฎา ทองธวัช
สวนป่า	00 1205 45 2127
สวนป่า	00 1205 45 2128
สวนป่า	00 1205 14 2129 นางนิตยา ล้ายอง
สวนป่า	00 1205 14 2130
สวนป่า	00 1205 14 2131 นายวีรยุทธ บุญเพ็ง
	00 1205 (06) 2132 นายพันเอกกันต์ บุญเทพ
	00 1205 (05) 2133
	00 1205 (05) 2134
	00 1205 (05) 2135
	00 1205 (04) 2136
	00 1205 (03) 2137 นางนิตยา อาษา
	00 1205 (03) 2138

สายงาน	งานสวนป่าวังวิเศษ
สวนป่า	00 1205 56 2152 นายบัณฑิต ทัพย์อักษร
สวนป่า	00 1205 45 2153
สวนป่า	00 1205 45 2154
สวนป่า	00 1205 14 2155
สวนป่า	00 1205 14 2156 น.ส.นัฐสิริภรณ์ สุขบัวแก้ว
สวนป่า	00 1205 14 2157 นายหัสดี ตำนานา
	00 1205 (06) 2158
	00 1205 (05) 2159
	00 1205 (05) 2160 นายสมศักดิ์ แก้วแสงขวัญ
	00 1205 (05) 2161
	00 1205 (04) 2162
	00 1205 (03) 2163 นางสาวศิริ หนูอุ่น
	00 1205 (03) 2164

สายงาน	งานสวนป่าอ่าวลึก-เขาพนมเบญจา
สวนป่า	00 1205 56 2178 นายศรัณย์ ศรีธาพิทักษ์กุล
สวนป่า	00 1205 45 2179
สวนป่า	00 1205 45 2180
สวนป่า	00 1205 14 2181
สวนป่า	00 1205 14 2182 นายวุฒิศิลป์ รัตติสวัสดิ์
สวนป่า	00 1205 14 2183
	00 1205 (06) 2184
	00 1205 (05) 2185 นายสุพรรณ ชูเชื้อ
	00 1205 (03) 2186 นายอคม ทองฤทธิ์
	00 1205 (03) 2187 นางยุพินใจเกลี้ยง
	00 1205 (03) 2188 นางอมรา วิเศษสิงห์

สายงาน	งานสวนป่าบางขัน
สวนป่า	00 1205 56 2200 นายเจริญ ดวงทอง
สวนป่า	00 1205 45 2201
สวนป่า	00 1205 45 2202
สวนป่า	00 1205 14 2203 นายประวิทย์ ทองจันทร์
สวนป่า	00 1205 14 2204
สวนป่า	00 1205 14 2205
	00 1205 (06) 2206
	00 1205 (05) 2207 นายสมพงษ์ เพชรรัตน์
	00 1205 (05) 2208
	00 1205 (03) 2209
	00 1205 (03) 2210

ฝ่ายอำนวยการ
00 1310 78 2212
น.ส.อรสา แด่สัมฤทธิ์

ฝ่ายอนุรักษ์ช้าง
00 1320 78 2213
นายทวีโชค อังควานิช

ส่วนอำนวยการ
00 1301 67 2214
นายเอกรินทร์ คติยันทกุล

ส่วนจัดการสิ่งแวดล้อม
00 1302 67 2248
นายนวรรตน์ พรหมเทศ

ส่วนการเรียนรู้และประชาสัมพันธ์
00 1303 67 2274
นายสัมพันธ์ แพทย์เพียร

สายงาน	งานบริหารทั่วไป
บริหารทั่วไป	00 1301 56 2215 นางอัญญาวัฒน์ ปัญญาชัย
	00 1301 45 2216
	00 1301 45 2217 น.ส.ศศิธร บุญเทียม
	00 1301 14 2218 นางกฤษณา ไทยเจริญ
	00 1301 14 2219 น.ส.ธนาภรณ์ พุบุตร
	00 1301 14 2220
00 1301 (05) 2221 นายภูวสิทธิ์ รัตนวงค์	
00 1301 (05) 2222 นายอุดม ชมภูโขงเกิด	
00 1301 (05) 2223 นายสามารถ เครือคำมูล	
00 1301 (05) 2224	
00 1301 (05) 2225	

สายงาน	งานพัสดุ
บริหารทั่วไป	00 1301 56 2233 นางสุมาพร สิงห์ไชย
	00 1301 45 2234 นางหทัยทิพย์ ไชกล้ำ
	00 1301 45 2235
	00 1301 14 2236 นางชนิสรา มายะ
	00 1301 14 2237 นายทวีศักดิ์ พรหมทัศน์
00 1301 14 2238 นายฤกษ์ภูชา ชะภูสิ	

สายงาน	งานจัดการพื้นที่และภูมิทัศน์
บริหารทั่วไป	00 1302 56 2249 นายกิตติ สมมะโน
	00 1302 45 2250 นายวีโรจน์ สุโขสพฤกษ์
	00 1302 14 2251 นายสุชาติ กรศิริวิภา
	00 1302 14 2252 นายธนกฤต ชำศิริวงค์
	00 1302 (04) 2253 นายสุทัศน์ ทอง่งเที่ยว
	00 1302 (04) 2254

สายงาน	งานสุขาภิบาลและสิ่งแวดล้อม
บริหารทั่วไป	00 1302 56 2262 นายสรวิชัย มายะ
	00 1302 45 2263 นางอรัญญา ไชยชนะ
	00 1302 14 2264
	00 1302 14 2265
	00 1302 14 2266
	00 1302 (04) 2267 นายจันทร์แก้ว คำกวางค์
	00 1302 (05) 2268 นายจิตติพงษ์ สุริยะ
	00 1302 (05) 2269 นายฉัตรชัย ไค้สุนา
	00 1302 (06) 2270 นายจตุรพัฒน์ คำมาสุข
	00 1302 (06) 2271
00 1302 (06) 2272 นายคมกริช พรหมสุวรรณ	
00 1302 (06) 2273 นายณัฐพล ท้าวคำ	

สายงาน	งานสื่อสาร ประชาสัมพันธ์และสารสนเทศ
กิจกรรมสัมพันธ์/การท่องเที่ยว	00 1303 56 2275 น.ส.ศรัญญา เรือนแก้ว
	00 1303 45 2276 นางเบญจวรรณ กรศิริวิภา
	00 1303 45 2277
	00 1303 14 2278 นายศุภพัชร ทัศน์ไชย
	00 1303 14 2279 นายศุภเดช คำสม
	00 1303 14 2280 นายประกาศิต ปลอดโยน
	00 1303 14 2281 น.ส.โปรตปราน รังสิมันต์ชาติ
	00 1303 14 2282

สายงาน	งานพัฒนาธุรกิจท่องเที่ยว
กิจกรรมสัมพันธ์/การท่องเที่ยว	00 1303 56 2291 นางกรรณิการ์ ช่างการ
	00 1303 45 2292
	00 1303 14 2293 น.ส.สุชาวดีย์ ไชโย
	00 1303 14 2294 นายอำนาจ หอมชื่น
	00 1303 14 2295 นางชยณัฐ แดงคำ
00 1303 14 2296	
00 1303 14 2297	

สายงาน	งานแผนงานและงบประมาณ
แผนงานและงบประมาณ	00 1301 56 2239 น.ส.สุพรรณิ ศรีชัยวงค์
	00 1301 45 2240 นางรัตติกาน นามวงค์
	00 1301 14 2241 นางนรินทร์ เศษะนา
	00 1301 14 2242 น.ส.เกสร สิบบุญมา
	00 1301 14 2243

สายงาน	งานส่งเสริมและโภชนาการอาหารช้าง
อนุรักษ์และบริหารช้าง	00 1302 56 2255 นางวิญญา อังควานิช
	00 1302 45 2256 นายน้ำพุ ไชยวุฒิ
	00 1302 14 2257 นายภูวนาท โสมมาก
	00 1302 14 2258
	00 1302 14 2259
	00 1302 (04) 2260

สายงาน	งานส่งเสริมการตลาด
การตลาด	00 1303 56 2283 น.ส.ปณตดา จันทรสข
	00 1303 45 2284
	00 1303 45 2285
	00 1303 14 2286 นายฐานพัฒน์ สุนย์พรหม
	00 1303 14 2287 นางเนตรชนก จันดาแฉ่น
	00 1303 14 2288
	00 1303 14 2289
	00 1303 14 2290

สายงาน	งานบริการและการเรียนรู้
กิจกรรมสัมพันธ์/การท่องเที่ยว	00 1303 56 2298 นางจิราภรณ์ หอมแก่นจันทร์
	00 1303 45 2299
	00 1303 45 2300 น.ส.ศวีวรรณ คำต้อยเครือ
	00 1303 14 2301 น.ส.สุทิมาพร ผ่องสอาด
	00 1303 14 2302 นางวัชรพรรณ พงษ์สาร
	00 1303 14 2303 น.ส.มีพัฒนา อิมเพว่า
	00 1303 14 2304 น.ส.วิษราพร ประสาท
00 1303 14 2305	

สายงาน	งานบัญชีการเงิน
บัญชี	00 1301 56 2226 นางจินตนา ปิงพ่อง
	00 1301 45 2227 น.ส.จิรัฐติกาฬ แก้วหล้า
	00 1301 45 2228 น.ส.ศศิชา ปันจูลี
	00 1301 14 2229 น.ส.จุฑาวรรณ ปันงาม
	00 1301 14 2230 นางแพทพรรณ เครือจันทร์
	00 1301 14 2231 น.ส.กาญจนา วิงโสภ
	00 1301 14 2232

สายงาน	งานบริหารบุคคล
ทรัพยากรมนุษย์	00 1301 56 2244
	00 1301 45 2245 นางญาณันท์ คำสม
	00 1301 14 2246 น.ส.รุ่งทิวา จันดาวงค์
	00 1301 14 2247

00 1302 (06) 2261 นายประกิจ สู้สุข

อัตรา	89	78	67	56	45	14	(06)	(05)	(04)	(03)	(02)	รวม
กรอบ	1	2	5	19	28	68	6	14	16	114	57	330
ใช้	1	2	5	16	14	37	4	8	8	86	27	208
ว่าง	0	0	0	3	14	31	2	6	8	28	30	122

ข้อมูลโดย
งานทะเบียนประวัติ ส่วนบริหารทรัพยากรมนุษย์
ฝ่ายทรัพยากรมนุษย์ สำนักบริหารกลาง
18 ตุลาคม 2566

ผู้อำนวยการสำนัก
00 1300 89 2211
นายสุรัตน์ชัย อินทวิเศษ

ฝ่ายอำนวยการ
00 1310 78 2212
น.ส.อรสา แด่สัมฤทธิ์

ฝ่ายอนุรักษ์ช้าง
00 1320 78 2213
นายทวีโชค อังควานิช

ส่วนอนุรักษ์ช้างลำปาง
00 1304 67 2306
นายศรัณย์ จันทร์สิทธิเวช

สายงาน	งานโรงช้างต้น	สายงาน	งานอนุรักษ์ช้าง	สายงาน	งานโรงเรียนฝึกช้างและความรู้ช้าง
อนุรักษ์ และ บริหารช้าง	00 1304 56 2307 นายวีระศักดิ์ พานเหล็ก	อนุรักษ์ และ บริหารช้าง	00 1304 56 2370 นายเพชรธิดิศักดิ์ สมบัติภูธร	อนุรักษ์ และ บริหารช้าง	00 1304 (03) 2430 นายสมัน แก้ววงศ์สาย
	00 1304 45 2308 นายมงคล ปินดาเชื้อ		00 1304 45 2371 น.ส.เกษชญา ณ วันเพ็ญ		00 1304 (03) 2431 นายจรรยา พวงแก้ว
	00 1304 14 2309		00 1304 45 2372		00 1304 (03) 2432 นายสมชาย สายก้อนแก้ว
	00 1304 14 2310		00 1304 14 2373 นายกิตติกุล นามวงศ์พรหม		00 1304 (03) 2433
	00 1304 14 2311		00 1304 14 2374 นายชจรพีพันธ์ บุญประเสริฐ		00 1304 (03) 2434 นายโยธา ศรีใจ
	00 1304 (05) 2312		00 1304 14 2375 น.ส.อลันันท์ วิวัฒน์วิไล		00 1304 (03) 2435 นายวิชัย นันทะโย
	00 1304 (04) 2313 นายทองคำ มะโนยะ		00 1304 (05) 2376 นายปรีดา ปันดิษฐ์		00 1304 (03) 2436 นายวันชัย แซ่จ้าว
	00 1304 (03) 2314 นายวิเศษ สารยอด		00 1304 (05) 2377		00 1304 (03) 2437 นายจักรกฤษ โขยชนะ
	00 1304 (03) 2315 นายพรชัยสิทธิ์ ศิริ		00 1304 (04) 2378 นายพิชิต ไทยเจริญ		00 1304 (03) 2438 นายสาพันธ์ อินแก้ว
	00 1304 (03) 2316 นายกิตติชัย ศรีประเสริฐ		00 1304 (04) 2379 นายอนันต์ แก้วนันไชย		00 1304 (03) 2439 นายจิรพงษ์ ศึกษะโย
	00 1304 (03) 2317		00 1304 (04) 2380 นายถนนม ไหมศรี		00 1304 (03) 2440 นายสุรัชย์ เครือนันชัย
	00 1304 (03) 2318 นายสมคิด อินทร์แก้วน่าน		00 1304 (03) 2381 นายผดุงเกียรติ ตาปิ่น		00 1304 (03) 2441 นายจิศักดิ์ วรรณรักษ์
	00 1304 (03) 2319		00 1304 (03) 2382 นายทองสุข ปันอินตะ		00 1304 (03) 2442 นายอนุสรณ์ วรรณรักษ์
	00 1304 (03) 2320		00 1304 (03) 2383 นายเลย ชัยสิทธิ์		00 1304 (03) 2443 นายเกษม พิษฐ์กล้า
	00 1304 (03) 2321		00 1304 (03) 2384 นายวีโรจน์ เครื่องงักกา		00 1304 (03) 2444 นายหวล ลังกาวงค์
	00 1304 (02) 2322		00 1304 (03) 2385 นายบุญนิยม ท่าสุข		00 1304 (03) 2445 นายประพจน์ ใจคำ
	00 1304 (02) 2323 นายสงกรานต์ อุปคำ		00 1304 (03) 2386		00 1304 (03) 2446 นายจำเริญ แก้วขาว
	00 1304 (02) 2324 นายศุน กองตา		00 1304 (03) 2387 นายอินจันทร์ คุณใหญ่		00 1304 (03) 2447 นายสมเกียรติ นพทาลัย
	00 1304 (02) 2325 นายธงชัย เปี้ยสาย		00 1304 (03) 2388		00 1304 (03) 2448 นายสันติภาพ ตาแก้ว
	00 1304 (02) 2326 นายสิงห์คำ คำอ้าย		00 1304 (03) 2389 นายสุนทร ปันไหว		00 1304 (03) 2449 นายพิทยา สายยะ
	00 1304 (02) 2327 นายโยน กันทะวงค์		00 1304 (03) 2390 นายพงศ์ศักดิ์ เปี้ยสาย		00 1304 (03) 2450 นายอนุวัตร ก้อนคำ
	00 1304 (02) 2328 นายสังัด จอมกาบิน		00 1304 (03) 2391 นายมนตรี เทียนเงิน		00 1304 (03) 2451 นายชวกร ก้อนคำ
	00 1304 (02) 2329 นายทิวา เลาวัลย์		00 1304 (03) 2392 นายจันอง พ้าวคำ		00 1304 (03) 2452 นายมานุษย์ ยารังสี
	00 1304 (02) 2330 นายยุทธนา ปันใจ		00 1304 (03) 2393		00 1304 (03) 2453 นายบุญเป็ง จันทร์ตา
	00 1304 (02) 2331 นายฟ้าถิ่น ชินะวัน		00 1304 (03) 2394 นายประถม คำนิะ		00 1304 (03) 2454
	00 1304 (02) 2332 นายคุณากร ก้อนคำ		00 1304 (03) 2395 นายทองเจ็ย เสี่ยงหวาน		00 1304 (03) 2455 นายสมหวัง วงศ์สม
	00 1304 (02) 2333		00 1304 (03) 2396 นายสมิง กิจโล		00 1304 (03) 2456
	00 1304 (02) 2334		00 1304 (03) 2397 นายณรงค์เดช พรหมชาติ		00 1304 (03) 2457
	00 1304 (02) 2335		00 1304 (03) 2398 นายชจรเกียรติ คำวัง		00 1304 (03) 2458
	00 1304 (02) 2336		00 1304 (03) 2399 นายถาวร คำวัง		00 1304 (03) 2459
	00 1304 (02) 2337		00 1304 (03) 2400 นายสงกรานต์ การเร็ว		00 1304 (03) 2460
	00 1304 (02) 2338		00 1304 (03) 2401 นายสว่าง ก้อนคำ		00 1304 (03) 2461
00 1304 (02) 2339	00 1304 (03) 2402 นายโล ทองสุข	00 1304 (03) 2462			
00 1304 (02) 2340	00 1304 (03) 2403 นายจำรัส ชื่นบาน	00 1304 (03) 2463			
00 1304 (02) 2341	00 1304 (03) 2404 นายจันทร์ คำวัง	00 1304 (03) 2464			
00 1304 (02) 2342	00 1304 (03) 2405 นายสมชาย ชันตาแปง	00 1304 (03) 2465			
00 1304 (02) 2343	00 1304 (03) 2406 นายพนม มาแก้ว	00 1304 (03) 2466			
00 1304 (02) 2344	00 1304 (03) 2407 นายนิค มะโนโน	00 1304 (03) 2467			
00 1304 (02) 2345	00 1304 (03) 2408 นายผัด จินะกะ	00 1304 (02) 2468 นายนพตล อุดสม			
00 1304 (02) 2346	00 1304 (03) 2409 นายจำรัส ณรงค์	00 1304 (02) 2469			
	00 1304 (03) 2410 นายเต็ม ไชยแก้ว	00 1304 (02) 2470 นายธีระพล กันทา			
	00 1304 (03) 2411 นายประสิทธิ์ กันทาสิบ	00 1304 (02) 2471			
	00 1304 (03) 2412	00 1304 (02) 2472 นายจันทร์ดี วงศ์พรรณ			
	00 1304 (03) 2413 นายอภิเดช จันทร์ตา	00 1304 (02) 2473 นายทวี สิงห์คำ			
	00 1304 (03) 2414 นายกระเชียร ตันโยธา	00 1304 (02) 2474			
	00 1304 (03) 2415 นายชินกร พงษ์สาร	00 1304 (02) 2475			
	00 1304 (03) 2416 นายทวน ปันแก้ว	00 1304 (02) 2476 นายประยุทธ ธรรมะโน			
	00 1304 (03) 2417 นายอุทัย สวรรค์โปรด	00 1304 (02) 2477 นายพงษ์พัฒน์ ใจเสาร์			
	00 1304 (03) 2418 นายเอกสิทธิ์ ณรงค์คำ	00 1304 (02) 2478 นายบุญรัตน์ ชัยสิทธิ์			
	00 1304 (03) 2419 นายสนธยา วาวงศ์	00 1304 (02) 2479 นายฤทธิชัย แก้ววงศ์สาย			
	00 1304 (03) 2420 นายบุญเลิศ กุลพรา	00 1304 (02) 2480 นายวีระยุทธ ท่าดี			
	00 1304 (03) 2421 นายเกษม เปี้ยสาย	00 1304 (02) 2481 นายคาคา เพี้ยอิก้า			
	00 1304 (03) 2422 นายคำ ต๊ะคำปิ่น	00 1304 (02) 2482 นายทวีศักดิ์ ณ คำมูล			
	00 1304 (03) 2423 นายมานพ แก้วนันไชย	00 1304 (02) 2483 นายนพกร สุใจ			
	00 1304 (03) 2424 นายมานพ บุญหลง	00 1304 (02) 2484			
	00 1304 (03) 2425 นายอาทิตย์ แก้วประภา	00 1304 (02) 2485			
	00 1304 (03) 2426 นายพันธ์ จิตสุข	00 1304 (02) 2486			
	00 1304 (03) 2427 นายสมาน อินแก้วน่าน				
	00 1304 (03) 2428 นายถนอม ใจนันทา				
	00 1304 (03) 2429 นายสมานชัย เกตุแก้ว				
อนุรักษ์ และ บริหารช้าง	งานโรงพยาบาลช้างลำปาง				
	00 1304 56 2347 น.ส.วรางคณา ลังการพันธ์				
	00 1304 45 2348 น.ส.จิตนันท์ มณียศ				
	00 1304 45 2349				
	00 1304 14 2350				
	00 1304 14 2351 น.ส.ผกาพรรณ เครือจันทร์ตะ				
	00 1304 14 2352				
	00 1304 14 2353 นางบัวบาน อุดสม				
	00 1304 14 2354 น.ส.นพพร กิตติศิริกุล				
	00 1304 14 2355				
00 1304 (04) 2356 นายสมบุญ ศรีพองนวล					
00 1304 (04) 2357					
00 1304 (03) 2358 นายประจัญ เปี้ยสาย					
00 1304 (03) 2359 นายแพน อิศ					
00 1304 (03) 2360 นายจันทร์แก้ว แก้วคำปิ่น					
00 1304 (03) 2361 นายส่วยพอ เจนจิตริไฟโรจน์					
00 1304 (03) 2362 นายวีรัตน์ ดินชัย					
00 1304 (03) 2363 นายอำนาจ พุฒลา					
00 1304 (03) 2364					
00 1304 (03) 2365					
00 1304 (03) 2366					
00 1304 (02) 2367 นายบุญเป็ง เครือเงิน					
00 1304 (02) 2368					
00 1304 (02) 2369					

ผู้อำนวยการสำนัก
00 1300 89 2211
นายสุรัตน์ชัย อินทร์วิเศษ

ฝ่ายอำนวยการ
00 1310 78 2212
น.ส.อรสา แต่สัมฤทธิ์

ฝ่ายอนุรักษ์ช้าง
00 1320 78 2213
นายทวีโชค อังควาณิช

ส่วนอนุรักษ์ช้างกระบี่
00 1305 67 2509
นายมขวัญณ์ ขุนทิพย์ลาภ

สายงาน	งานบริหารทั่วไป	
บริหารทั่วไป	00 1305 56 2510	นางสุดารัตน์ ทับไทร
	00 1305 45 2511	
	00 1305 14 2512	
	00 1305 14 2513	
	00 1305 (05) 2515	นายทวี บุญระนอม
	00 1305 (05) 2516	นายสุรัตน์ บุญเทพ
	00 1305 (05) 2517	
	00 1305 (06) 2518	

สายงาน	งานโรงพยาบาลช้างกระบี่	
อนุรักษ์และบริหารช้าง	00 1305 56 2519	
	00 1305 45 2520	
	00 1305 14 2514	
	00 1305 14 2521	น.ส.สัตตบงกช มณีวงษ์
	00 1305 14 2522	
	00 1305 14 2523	น.ส.อรปรียา หลีจิจิ
	00 1305 14 2534	
	00 1305 (04) 2524	
	00 1305 (03) 2525	
	00 1305 (03) 2526	
	00 1305 (02) 2527	นายพลากร อินทร์เสนห์
	00 1305 (02) 2528	

สายงาน	งานบริการและการเรียนรู้	
กิจกรรมสัมพันธ์/การท่องเที่ยว	00 1305 56 2529	นายมขวัญณ์ ขุนทิพย์ลาภ
	00 1305 45 2530	
	00 1305 45 2531	
	00 1305 14 2532	น.ส.สมศรี ทวานดี
	00 1305 14 2533	
	00 1305 (03) 2535	นายกวีต พรหมชัยศรี
	00 1305 (03) 2536	นายสมชาย บุญระเบียบ
	00 1305 (03) 2537	
	00 1305 (02) 2538	
	00 1305 (02) 2539	
	00 1305 (02) 2540	

สำนักธุรกิจคาร์บอนและนวัตกรรม

ผู้อำนวยการสำนัก
00 1400 89 2544
นายไพรัตน์ คุรุทวีชัย

ฝ่ายธุรกิจคาร์บอน
00 1410 78 2550
นายณรงค์ชัย ชลภาพ

ฝ่ายนวัตกรรมและป่าไม้อย่างยั่งยืน
00 1420 78 2551
นายประสิทธิ์ ถิ่นธारा

ส่วนคาร์บอนเครดิต
00 1411 67 2568
นายนิรุจน์ คำควร

ส่วนคาร์บอนฟุตพริ้นท์
00 1412 67 2569
นายนิรุจน์ คำควร

ส่วนจัดการป่าไม้อย่างยั่งยืน
00 1421 67 2570
น.ส.จิราพร สิงห์มณี

ส่วนนวัตกรรม
00 1422 67 2571
น.ส.ชญัญญาณ์ สวัสดิ์คลวัฒน์

สายงาน	งานสำรวจและบริการ	
สวนป่า	00 1411 56 2625	นายสิริศักดิ์ เปี้ยจันทิก
สวนป่า	00 1411 45 2805	
สวนป่า	00 1411 45 2806	
สวนป่า	00 1411 14 2864	นายสันติ กำทอง
สวนป่า	00 1411 14 2865	นายทักษ์ดนัย วงศ์ปิ่นตา
สวนป่า	00 1411 14 2866	ว่าที่ร้อยตรีณัฐวดี วรรณภา

สายงาน	งานคาร์บอนฟุตพริ้นท์	
สวนป่า	00 1412 56 2627	น.ส.วิมลภา ตริยวิภรณต์
สวนป่า	00 1412 45 2809	
สวนป่า	00 1412 45 2810	
สวนป่า	00 1412 14 2870	นายจักรพงษ์ เสาะแสวง
สวนป่า	00 1412 14 2871	

สายงาน	งานจัดการป่าไม้อย่างยั่งยืน	
สวนป่า	00 1421 56 2629	
สวนป่า	00 1421 45 2813	
สวนป่า	00 1421 45 2814	
สวนป่า	00 1421 14 2874	
สวนป่า	00 1421 14 2875	นายอิทธิพันธ์ ธรรมกุล
สวนป่า	00 1421 14 2876	

สายงาน	งานนวัตกรรม	
สวนป่า	00 1422 56 2632	นางสกุลกาญจน์ เอกจริยะวิทย์
สวนป่า	00 1422 45 2819	
สวนป่า	00 1422 45 2820	
สวนป่า	00 1422 14 2881	น.ส.ขวัญฤทัย วรรณโชติ
สวนป่า	00 1422 14 2882	
สวนป่า	00 1422 14 2883	

สายงาน	งานบริหารคาร์บอนเครดิต	
สวนป่า	00 1411 56 2626	น.ส.นงศรีรัช ชำนาญ
สวนป่า	00 1411 45 2807	
สวนป่า	00 1411 45 2808	
สวนป่า	00 1411 14 2867	น.ส.ศณิษา หาญพิทักษ์
สวนป่า	00 1411 14 2868	
สวนป่า	00 1411 14 2869	

สายงาน	งานนิเวศเชิงเศรษฐกิจ	
สวนป่า	00 1412 56 2628	
สวนป่า	00 1412 45 2811	
สวนป่า	00 1412 45 2812	
สวนป่า	00 1412 14 2872	น.ส.ศุวจณา คุกกิจโยธิน
สวนป่า	00 1412 14 2873	

สายงาน	งานวางระบบอุตสาหกรรมไม้	
สวนป่า	00 1421 56 2630	
สวนป่า	00 1421 45 2815	
สวนป่า	00 1421 45 2816	
สวนป่า	00 1421 14 2891	น.ส.ณิษกานต์ สิบศิริ
สวนป่า	00 1421 14 2892	

สายงาน	งานบริหารทั่วไป	
บริหารทั่วไป	00 1422 56 2633	นายอภิพันธ์ มีสกี
บริหารทั่วไป	00 1422 45 2821	
บริหารทั่วไป	00 1422 45 2822	
บริหารทั่วไป	00 1422 14 2884	
บริหารทั่วไป	00 1422 14 2885	
บริหารทั่วไป	00 1422 14 2886	
บริหารทั่วไป	00 1422 14 2887	
	00 1422 (05) 3261	

อัตราควบคุม	89	78	67	56	45	14	(06)	(05)	(04)	(03)	(02)	รวม
กรอบ	1	2	4	10	19	26	0	1	0	0	0	63
ใช้	1	2	3	6	0	10	0	0	0	0	0	22
ว่าง	0	0	1	4	19	16	0	1	0	0	0	41

สายงาน	งานบริการการจัดการป่าไม้และอุตสาหกรรม	
สวนป่า	00 1421 56 2631	
สวนป่า	00 1421 45 2817	
สวนป่า	00 1421 45 2818	
สวนป่า	00 1421 14 2893	น.ส.พิจิตรา วงษ์อ่อน
สวนป่า	00 1421 14 2880	

สายงาน	งานบัญชีและการเงิน	
บัญชี	00 1422 56 2634	ว่าที่ร้อยตรีณัฐปรกรณ์ มะลิทอง
บัญชี	00 1422 45 2823	
บัญชี	00 1422 14 2888	
บัญชี	00 1422 14 2889	