

สำนักบริหารกลาง

ผู้อำนวยการสำนัก
00 0100 89 0005
นายธีระยุทธ กลัดพรหม

ฝ่ายอำนวยการ
00 0110 78 0006
นางชุตติยา ลิมวชิรานันต์

ฝ่ายสื่อสารองค์กร
00 0120 78 0060
น.ส.สุชญญาธิ์ กลิมคุ้ม

ฝ่ายทรัพยากรมนุษย์
00 0130 78 0075
นางเนาวรัตน์ เต็มบุญ

ส่วนอำนวยการ
00 0111 67 0007
น.ส.เอกจิตต์ ศักดิ์เดชากุล

ส่วนพัสดุ
00 0112 67 0044
น.ส.อัญชลี คงแสงเงิน

ส่วนประชาสัมพันธ์
00 0121 67 0061
นายวรัญญู สิประเสริฐ

ส่วนพัฒนาระบบงานและทรัพยากรมนุษย์
00 1203 67 1935
น.ส.กุลิศรา รูปพรมาราช

งานบริหารทั่วไป	
บริหารทั่วไป	00 0111 56 0008 นายพิสิทธิ์ ทิมประดิษฐ์
บริหารทั่วไป	00 0111 45 0009
บริหารทั่วไป	00 0111 45 0010
บริหารทั่วไป	00 0111 14 0011
บริหารทั่วไป	00 0111 14 0012
บริหารทั่วไป	00 0111 14 0013
	00 0111 (05) 0014
	00 0111 (05) 0015 นายธวัชชัย ธนบัตร
	00 0111 (05) 0016 นายวิระระ จิตต์หิมา
	00 0111 (05) 0017 นายปัญญา ศะสิบุตร
	00 0111 (05) 0018 นายยุทธ สุนสงวน
	00 0111 (05) 0019 นายสถิตย์ กันดา
	00 0111 (05) 0020
	00 0111 (05) 0021 นายมนตรี มุมทอง
	00 0111 (04) 0022 นายมาวิน ประกอบวีชา
	00 0111 (04) 0023
	00 0111 (04) 0024 นายสมชาย อุดมีย์
	00 0111 (03) 0025
	00 0111 (03) 0026 นายวุฒิชัย จันทร์เผือก

งานจัดซื้อจัดจ้าง	
บริหารทั่วไป	00 0112 56 0045 น.ส.มธุรี สิริพดกษ
บริหารทั่วไป	00 0112 45 0046 นายภูริณัฐ ตีสิน
บริหารทั่วไป	00 0112 45 0047
บริหารทั่วไป	00 0112 14 0048
บริหารทั่วไป	00 0112 14 0049
บริหารทั่วไป	00 0112 14 0050

งานเสื่อมถาวรสัมพันธ	
กิจกรรมสัมพันธ/การท่องเที่ยว	00 0121 56 0062 นายวรัญญู สิประเสริฐ
กิจกรรมสัมพันธ/การท่องเที่ยว	00 0121 45 0063 น.ส.เบญจมาภรณ์ มาน้อย
กิจกรรมสัมพันธ/การท่องเที่ยว	00 0121 14 0064 นายกรกฎ ภัทพรหม

งานพัฒนาระบบ	
ทรัพยากรมนุษย์	00 0131 56 0077 น.ส.กิติรดา ตันจินดา
ทรัพยากรมนุษย์	00 0131 45 0078 น.ส.กิติรดา ตันจินดา
ทรัพยากรมนุษย์	00 0131 14 0079
ทรัพยากรมนุษย์	00 0131 14 2876 น.ส.รุ่งมา เทพแดง

งานซ่อมบำรุง	
บริหารทั่วไป	00 0112 56 0051 นายอดิรุช เรืองสุริย์
บริหารทั่วไป	00 0112 45 0052
บริหารทั่วไป	00 0112 45 0053
บริหารทั่วไป	00 0112 14 0054 นายศันย์ บุญเจริญสุข
บริหารทั่วไป	00 0112 14 0055 นายวาณิช สัตยดิษฐ์
บริหารทั่วไป	00 0112 14 0056
	00 0112 (04) 0057 นายสหพงษ์ ทองเนียม
	00 0112 (04) 0058 นายปรีชา บัวแก้ว
	00 0112 (04) 0059

งานกิจกรรมสัมพันธ	
กิจกรรมสัมพันธ/การท่องเที่ยว	00 0121 56 0065
กิจกรรมสัมพันธ/การท่องเที่ยว	00 0121 45 0066
กิจกรรมสัมพันธ/การท่องเที่ยว	00 0121 14 0067 น.ส.นาถพร วรรณศิลป์

งานพัฒนาทรัพยากรมนุษย์	
ทรัพยากรมนุษย์	00 0131 56 0080
ทรัพยากรมนุษย์	00 0131 45 0081
ทรัพยากรมนุษย์	00 0131 14 0082 น.ส.สาวินี นิยมเกตุ
ทรัพยากรมนุษย์	00 0131 14 2877 น.ส.สุพิทยา สังข์งาม

ส่วนกำกับดูแลกิจการและปฏิบัติงาน	
00 0113 67 2568	
นางกัญญากร มีศิริภัทร	

ส่วนส่งเสริมเผยแพร่	
00 0122 67 0068	
นายณัฐพนธ์ สุขเกษม	

งานสารบรรณ	
บริหารทั่วไป	00 0111 56 0027
บริหารทั่วไป	00 0111 45 0028 นางเบญจมาภรณ์ วีระวงศ์
บริหารทั่วไป	00 0111 45 0029 น.ส.สุสติ พวงขจร
บริหารทั่วไป	00 0111 45 0030
บริหารทั่วไป	00 0111 45 0031
บริหารทั่วไป	00 0111 45 0032 ว่าที่ ร.ต.หญิงปาริฉัตร พวงรอด
บริหารทั่วไป	00 0111 45 0033
บริหารทั่วไป	00 0111 14 0034 นายรุ่งโรจน์ อีนองค์
บริหารทั่วไป	00 0111 14 0035 น.ส.วิชุดา อิบ๊ะบิงค์
บริหารทั่วไป	00 0111 14 0036 น.ส.ยุริรัตน์ สุนสงวน
บริหารทั่วไป	00 0111 14 0037 น.ส.ดวงพร เสมอวัย
บริหารทั่วไป	00 0111 14 0038 น.ส.เพ็ญภา เชื้อสิงห์โต
บริหารทั่วไป	00 0111 (04) 0039 นายบุญทรัพย์ วงศ์หม่อมแก้ว

งานกำกับดูแลกิจการที่ดี	
บริหารทั่วไป	00 0113 56 2640 นายจิรภัทร วงศ์กล้า
บริหารทั่วไป	00 0113 45 2832
บริหารทั่วไป	00 0113 14 2903
บริหารทั่วไป	00 0113 14 2904

งานเสื่อมถาวรสัมพันธ	
กิจกรรมสัมพันธ/การท่องเที่ยว	00 0122 56 0069 นายกิตติพัฒน์ อธิ์อินสมบัติ
กิจกรรมสัมพันธ/การท่องเที่ยว	00 0122 45 0070 น.ส.จิตรา ทองเสม
กิจกรรมสัมพันธ/การท่องเที่ยว	00 0122 14 0071 นายปฐมพงศ์ นิยมศิลป์

ส่วนบริหารทรัพยากรมนุษย์	
00 0132 67 0083	
นายสิริวิญญู โพธิ์อินทร์	

งานกำกับปฏิบัติการปฏิบัติงานตามกฎระเบียบ	
บริหารทั่วไป	00 0113 56 2641
บริหารทั่วไป	00 0113 45 2833
บริหารทั่วไป	00 0113 14 2905
บริหารทั่วไป	00 0113 14 2906

งานกิจกรรมสัมพันธ	
กิจกรรมสัมพันธ/การท่องเที่ยว	00 0122 56 0072 นายบุญเชษฐ มังกร
กิจกรรมสัมพันธ/การท่องเที่ยว	00 0122 45 0073
กิจกรรมสัมพันธ/การท่องเที่ยว	00 0122 14 0074 นายธงไชย กระต่ายจันทร์

งานสรรหา/บรรจุ/แต่งตั้ง	
ทรัพยากรมนุษย์	00 0132 56 0084 น.ส.สร้อยสุดา เดยสอาด
ทรัพยากรมนุษย์	00 0132 45 0085
ทรัพยากรมนุษย์	00 0132 14 0086 น.ส.ปาจริย์ เฝ้ายินดี
ทรัพยากรมนุษย์	00 0132 14 2878

งานการประชุม	
บริหารทั่วไป	00 0111 56 0040 นางกุลนันทน์ ชินใจดี
บริหารทั่วไป	00 0111 45 0041
บริหารทั่วไป	00 0111 14 0042 ว่าที่ ร.ต.หญิงอารยา พวงรอด
บริหารทั่วไป	01 0111 14 2863 นายธนาพันธ์ มาลีถูก
บริหารทั่วไป	00 0111 (03) 0043

อัตรา	89	78	67	56	45	14	(06)	(05)	(04)	(03)	(02)	รวม
กรอบ	1	3	7	16	25	34	0	8	7	3	0	104
ใจ้	1	3	7	8	7	21	0	6	5	1	0	59
ว่าง	0	0	0	8	18	13	0	2	2	2	0	45

งานทะเบียนประวัติ	
ทรัพยากรมนุษย์	00 0132 56 0087 น.ส.สร้อยสุดา เดยสอาด
ทรัพยากรมนุษย์	00 0132 45 0088
ทรัพยากรมนุษย์	00 0132 14 0089 นายพัฒนศักดิ์ ทัทเมือง
ทรัพยากรมนุษย์	00 0132 14 2879 น.ส.นภกมล เบ็ญจบุตร

งานสวัสดิการและแรงงานสัมพันธ์	
ทรัพยากรมนุษย์	00 0132 56 0090
ทรัพยากรมนุษย์	00 0132 45 0091
ทรัพยากรมนุษย์	00 0132 45 0092
ทรัพยากรมนุษย์	00 0132 14 0093 น.ส.ปิยนม อินทร์
ทรัพยากรมนุษย์	00 0132 14 0094 นายประวีณา เสนโปพาน

สำนักตรวจสอบภายใน

ผู้อำนวยการสำนัก
00 0200 89 0095
นายประภาณี จีนา

สายงาน	งานบริหารทั่วไป	
บริหารทั่วไป	00 0200 56 0096	นายชยพล จาวรรด
บริหารทั่วไป	00 0200 45 0097	
บริหารทั่วไป	00 0200 14 0098	น.ส.อภิญา ปัญโญ
	00 0200 (03) 0099	

ฝ่ายตรวจสอบธุรกิจและการปฏิบัติงาน
00 0210 78 0100
น.ส.กนกวรรณ จันทร์แข็ง

ฝ่ายตรวจสอบข้อมูลบัญชีการเงินและสารสนเทศ
00 0220 78 0115
ว่าที่ร้อยตรีชัยงค์ เนื่องแก้ว

ส่วนตรวจสอบธุรกิจ
00 0211 67 0101

ส่วนตรวจสอบการปฏิบัติงาน
00 0212 67 0108
น.ส.มัทวัน กฤตยกรนท์

ส่วนตรวจสอบข้อมูลบัญชีและการเงิน
00 0221 67 0116
น.ส.จิรนา สองจันทร์

ส่วนตรวจสอบสารสนเทศ
00 0222 67 0123
นายณัฐกร วันเชื้อ

สายงาน	งานตรวจสอบธุรกิจ	
ตรวจสอบภายใน	00 0211 56 0102	น.ส.รศินา พรพาสระเสริฐ
ตรวจสอบภายใน	00 0211 45 0103	
ตรวจสอบภายใน	00 0211 14 0104	น.ส.วิรุษา ปทุมรัตน์

สายงาน	งานตรวจสอบการปฏิบัติงาน	
ตรวจสอบภายใน	00 0212 56 0109	น.ส.อชิรญา จวนเจริญ
ตรวจสอบภายใน	00 0212 45 0110	
ตรวจสอบภายใน	00 0212 14 0111	

สายงาน	งานตรวจสอบข้อมูลบัญชี	
ตรวจสอบภายใน	00 0221 56 0117	
ตรวจสอบภายใน	00 0221 45 0118	
ตรวจสอบภายใน	00 0221 14 0119	น.ส.กนกร สัมพันธ์

สายงาน	งานควบคุมทั่วไป	
ตรวจสอบภายใน	00 0222 56 0124	
ตรวจสอบภายใน	00 0222 45 0125	น.ส.มาลินี แสนนันท์
ตรวจสอบภายใน	00 0222 14 0126	

สายงาน	งานตรวจสอบการควบคุมภายใน	
ตรวจสอบภายใน	00 0211 56 0105	นายอิทธิชัย จ้อยจินดา
ตรวจสอบภายใน	00 0211 45 0106	
ตรวจสอบภายใน	00 0211 14 0107	

สายงาน	งานกำกับดูแลการปฏิบัติงานที่ดี	
ตรวจสอบภายใน	00 0212 56 0112	นางบงกช มากดี
ตรวจสอบภายใน	00 0212 45 0113	นายรัฐวุฒิ แสงภา
ตรวจสอบภายใน	00 0212 14 0114	

สายงาน	งานตรวจสอบรายงานงบการเงิน	
ตรวจสอบภายใน	00 0221 56 0120	น.ส.ชญาเพชร เต็มบุญ
ตรวจสอบภายใน	00 0221 45 0121	
ตรวจสอบภายใน	00 0221 14 0122	นายกัมกัณฑ์ บุญเทพ

สายงาน	งานควบคุมระบบงาน	
ตรวจสอบภายใน	00 0222 56 0127	
ตรวจสอบภายใน	00 0222 45 0128	น.ส.ชัชชากร โชติภิรมย์
ตรวจสอบภายใน	00 0222 14 0129	

อัตราควบคุม	89	78	67	56	45	14	(06)	(05)	(04)	(03)	(02)	รวม
กรอบ	1	2	4	9	9	9	0	0	0	1	0	35
ใช้	1	2	3	6	3	4	0	0	0	0	0	19
ว่าง	0	0	1	3	6	5	0	0	0	1	0	16

สำนักบัญชีและการเงิน

ผู้อำนวยการสำนัก
00 0300 89 0130
น.ส.สุริษา คงทอง

สายงาน	งานบริหารทั่วไป
บริหารทั่วไป	00 0300 56 0131
บริหารทั่วไป	00 0300 45 0132
บริหารทั่วไป	00 0300 14 0133 นายเจริญพงษ์ พูลสารกิจ
	00 0300 (03) 0134

ฝ่ายบัญชี
00 0310 78 0135
นางจรรยาจิรา สงวนเขียว

ฝ่ายการเงิน
00 0320 78 0168
นางนฤมล ชะภูติ

ส่วนวิเคราะห์บัญชี
00 0311 67 0136
น.ส.สุริย์รัตน์ ศรีนิล

ส่วนประมวลบัญชี 2
00 0313 67 0157
นางสาวณีย์ สจำเขียว

ส่วนประมวลบัญชี 1
00 0312 67 0146
นายอัครเดช โค้วเหล็ก

ส่วนบริหารการเงิน
00 0321 67 0169
น.ส.ปริญาพร ชุมทอง

ส่วนตรวจสอบการเงิน
00 0322 67 0181
นายพัฒนพงศ์ แสนคำ

สายงาน	งานวิเคราะห์งบการเงิน
บัญชี	00 0311 56 0137
บัญชี	00 0311 45 0138
บัญชี	00 0311 14 0139 น.ส.ณัฐธยาน์ ฐิติพันธ์

สายงาน	งานบัญชีภาคกลางและอุตสาหกรรมไม่
บัญชี	00 0313 56 0158 นายณัฐวัฒน์ สิริรัตนชาติ
บัญชี	00 0313 45 0159
บัญชี	00 0313 14 0160 น.ส.ธิดารัตน์ ทัศวิภา
บัญชี	00 0313 14 0161 น.ส.สรพรเพ็ญ องค์สุรพงษ์

สายงาน	งานบัญชีภาคเหนือบน
บัญชี	00 0312 56 0147 น.ส.อรดา กาญจนโรจน์
บัญชี	00 0312 45 0148
บัญชี	00 0312 14 0149 น.ส.ศศิณา สิริวงศ์
บัญชี	00 0312 14 0150

สายงาน	งานบริหารจัดการการเงิน
บัญชี	00 0321 56 0170
บัญชี	00 0321 45 0171
บัญชี	00 0321 45 0172 น.ส.ช่อทิพย์ ส่องสว่าง
บัญชี	00 0321 14 0173 นางวงเดือน เหมือนม่วง
บัญชี	00 0321 14 0174 น.ส.สกวเดือน ปาละวงศ์

สายงาน	งานบัญชีการเงิน
บัญชี	00 0322 56 0182 นางชนากานต์ สุขศรีวิชัยโชค
บัญชี	00 0322 45 0183 น.ส.มะลิสา หาญจิตต์
บัญชี	00 0322 14 0184 นายสุภชัย กิ่งแก้ว
บัญชี	00 0322 14 0185 น.ส.จิราภรณ์ ผาจันทร์

สายงาน	งานบัญชีข้อมูลสถิติ
บัญชี	00 0311 56 0140 น.ส.พัฒนภัทส์ อินทร์ช่วย
บัญชี	00 0311 45 0141
บัญชี	00 0311 14 0142

สายงาน	งานบัญชีภาคใต้
บัญชี	00 0313 56 0162 น.ส.สุลิตรา โกสมพิทักษ์
บัญชี	00 0313 45 0163
บัญชี	00 0313 14 0164 น.ส.นันทิการ์ ปานเพชร

สายงาน	งานบัญชีภาคเหนือล่าง
บัญชี	00 0312 56 0151 น.ส.ปิยนุช ลำแสง
บัญชี	00 0312 45 0152 น.ส.ศรีวิมลย์ กิ่งแก้ว
บัญชี	00 0312 14 0153

สายงาน	งานคลังเงิน
บัญชี	00 0321 56 0175 น.ส.พวงพยอม เข็มแสน
บัญชี	00 0321 45 0176 น.ส.เสาวลักษณ์ น่วมอนงค์
บัญชี	00 0321 14 0177

สายงาน	งานตรวจจ่าย
บัญชี	00 0322 56 0186 น.ส.ศิริลักษณ์ เกียรติไพศาล
บัญชี	00 0322 45 0187 น.ส.ปริยาพร พฤษกานนท์
บัญชี	00 0322 14 0188

สายงาน	งานสารสนเทศทางบัญชี
บัญชี	00 0311 56 0143 น.ส.วิภาพรรณ ธาติ
บัญชี	00 0311 45 0144 น.ส.ธัญยลิตา พรหมมาอินทร์
บัญชี	00 0311 14 0145

สายงาน	งานบัญชีภาคตะวันออกเฉียงเหนือ
บัญชี	00 0313 56 0165
บัญชี	00 0313 45 0166
บัญชี	00 0313 14 0167

สายงาน	งานบัญชีเทศบาล
บัญชี	00 0312 56 0154
บัญชี	00 0312 45 0155
บัญชี	00 0312 14 0156 น.ส.สิริมา เทียงทุก

สายงาน	งานเบิกจ่ายของรัฐ
บัญชี	00 0321 56 0178
บัญชี	00 0321 45 0179 น.ส.ธนกร ปรัชชากิจ
บัญชี	00 0321 14 0180

อัตราควบ	89	78	67	56	45	14	(06)	(05)	(04)	(03)	(02)	รวม
กอบ	1	2	5	15	16	19	0	0	0	1	0	59
ใช้	1	2	5	9	7	11	0	0	0	0	0	35
ว่าง	0	0	0	6	9	8	0	0	0	1	0	24

ข้อมูลโดย  
งานทะเบียนประวัติ ส่วนบริหารทรัพยากรมนุษย์  
ฝ่ายทรัพยากรมนุษย์ สำนักบริหารกลาง  
31 ตุลาคม 2567

สำนักนโยบายแผนและยุทธศาสตร์

ผู้อำนวยการสำนัก
00 0400 89 0189
นายวิชาญ ไชยถาวร

สายงาน	งานบริหารทั่วไป	
บริหารทั่วไป	00 0400 56 0190	
บริหารทั่วไป	00 0400 45 0191	นางอชิรา โพธิ์อินทร์
บริหารทั่วไป	00 0400 14 0192	
	00 0400 (03) 0193	นางจิตาภา โพธิ์แก้ว

ฝ่ายยุทธศาสตร์และประเมินผล		
	00 0410 78 0201	
		นายพหล ชัยจิตบุรินทร์

ส่วนยุทธศาสตร์และแผน		
	00 0411 67 0202	
		น.ส.จุฑารัตน์ โพธิ์รักษา

สายงาน	งานแผนและกลยุทธ์	
แผนงานและงบประมาณ	00 0411 56 0203	น.ส.ศยามล ดาวรุ่งเรือง รชก
แผนงานและงบประมาณ	00 0411 45 0204	น.ส.ศยามล ดาวรุ่งเรือง
แผนงานและงบประมาณ	00 0411 14 0205	

สายงาน	งานวิเคราะห์โครงการ	
แผนงานและงบประมาณ	00 0411 56 0206	
แผนงานและงบประมาณ	00 0411 45 0207	
แผนงานและงบประมาณ	00 0411 14 0208	น.ส.ศุทธิณี พลสูงเนิน

ส่วนวิเคราะห์และประเมินผล		
	00 0412 67 0209	
		นายธีรศักดิ์ ปานเนียม

สายงาน	งานวิเคราะห์และประเมินผลธุรกิจ	
แผนงานและงบประมาณ	00 0412 56 0210	
แผนงานและงบประมาณ	00 0412 45 0211	
แผนงานและงบประมาณ	00 0412 14 0212	น.ส.สมณีนุช บัวพันธ์

สายงาน	งานวิเคราะห์และประเมินผลหน่วยงาน	
แผนงานและงบประมาณ	00 0412 56 0213	น.ส.อนุสรฯ พรหมทัศน์
แผนงานและงบประมาณ	00 0412 45 0214	
แผนงานและงบประมาณ	00 0412 14 0215	

ฝ่ายงบประมาณ		
	00 0420 78 0216	
		นายอลงกรณ์ นุ่มน่วม

ส่วนงบประมาณภาครัฐ		
	00 0421 67 0217	
		น.ส.จริยา แสงอินทร์

สายงาน	งานจัดทำงบประมาณ	
แผนงานและงบประมาณ	00 0421 56 0218	น.ส.จริยา แสงอินทร์ รชก
แผนงานและงบประมาณ	00 0421 45 0219	
แผนงานและงบประมาณ	00 0421 14 0220	

สายงาน	งานบริหารงบประมาณ	
แผนงานและงบประมาณ	00 0421 56 0221	น.ส.จริยา แสงอินทร์ รชก
แผนงานและงบประมาณ	00 0421 45 0222	
แผนงานและงบประมาณ	00 0421 14 0223	น.ส.ชลธิชา เปลือกคำ

ส่วนงบประมาณ อ.อ.ป.		
	00 0422 67 0224	
		น.ส.สุนันทา เกิดทอง

สายงาน	งานงบประมาณลงทุน	
แผนงานและงบประมาณ	00 0422 56 0225	นางไสวีย์ ไขษร
แผนงานและงบประมาณ	00 0422 45 0226	
แผนงานและงบประมาณ	00 0422 14 0227	น.ส.ศศิวิมล บุ่งจันทร์

สายงาน	งานงบประมาณรายได้-รายจ่าย	
แผนงานและงบประมาณ	00 0422 56 0228	น.ส.ยุภาวรรณ เมื่อกรักษา รชก
แผนงานและงบประมาณ	00 0422 45 0229	น.ส.ยุภาวรรณ เมื่อกรักษา
แผนงานและงบประมาณ	00 0422 14 0230	

ฝ่ายพัฒนาองค์กรอย่างยั่งยืน		
	00 0430 78 2553	
		น.ส.วิภารศมี ผิวสวัสดิ์

ส่วนบริหารความเสี่ยงและควบคุมภายใน		
	00 0431 67 0194	
		น.ส.วิภารศมี ผิวสวัสดิ์ รชก

สายงาน	งานบริหารความเสี่ยง	
แผนงานและงบประมาณ	00 0431 56 0195	น.ส.ณภัทร ธนะศิริปัญญา
แผนงานและงบประมาณ	00 0431 45 0196	
แผนงานและงบประมาณ	00 0431 14 0197	น.ส.ปิยรัตน์ สุขสำราญ

สายงาน	งานควบคุมภายใน	
แผนงานและงบประมาณ	00 0431 56 0198	
แผนงานและงบประมาณ	00 0431 45 0199	
แผนงานและงบประมาณ	00 0431 14 0200	น.ส.สุภาพร สิงห์ทองรัตน์

ส่วนพัฒนาธุรกิจและองค์กร		
	00 0432 67 2572	
		น.ส.ลลิตา ไช้วัน

สายงาน	งานพัฒนาองค์กร	
แผนงานและงบประมาณ	00 0432 56 2636	น.ส.ลลิตา ไช้วัน รชก
แผนงานและงบประมาณ	00 0432 45 2826	
แผนงานและงบประมาณ	00 0432 14 2897	นายอรรถกฤษณ์ เข็องกรต

สายงาน	งานพัฒนาธุรกิจ	
แผนงานและงบประมาณ	00 0432 56 2637	น.ส.วัลลภา ตรีวิทยารานต์
แผนงานและงบประมาณ	00 0432 45 2827	
แผนงานและงบประมาณ	00 0432 14 2898	

อัตราควบ	89	78	67	56	45	14	(06)	(05)	(04)	(03)	(02)	รวม
กรอบ	1	3	6	13	13	13	0	0	0	1	0	50
ไว้	1	3	5	4	3	7	0	0	0	1	0	24
ว่าง	0	0	1	9	10	6	0	0	0	0	0	26

ข้อมูลโดย  
งานทะเบียนประวัติ ส่วนบริหารทรัพยากรมนุษย์  
ฝ่ายทรัพยากรมนุษย์ สำนักบริหารกลาง  
31 ตุลาคม 2567

สำนักกฎหมาย

ผู้อำนวยการสำนัก
00 0500 89 0231
นายสรารุช จารุวรรณสถิต

สายงาน	งานบริหารทั่วไป	
บริหารทั่วไป	00 0500 56 0232	นางดารารวรรณ นันทรุจิ
บริหารทั่วไป	00 0500 45 0233	
บริหารทั่วไป	00 0500 14 0234	
	00 0500 (03) 0235	น.ส.สุรีพร จันทร์แรม

ฝ่ายนิติการ
00 0510 78 0236
น.ส.วิไลรัตน์ ภัทรรังษี

ฝ่ายคดี
00 0520 78 0251
นายสิทธิโชค ฉลวยศรีเมือง

ส่วนนิติการ
00 0511 67 0237
นายฐานันท์ นภาวิริยะศรี

ส่วนกฎหมายธุรกิจ
00 0512 67 0244
นายพีระพงษ์ พิณาเสน

ส่วนคดี
00 0521 67 0252

ส่วนวินัยและความรับผิดชอบทางละเมิด
00 0522 67 0259

สายงาน	งานนิติการ 1	
กฎหมาย	00 0511 56 0238	
กฎหมาย	00 0511 45 0239	
กฎหมาย	00 0511 14 0240	

สายงาน	งานกฎหมายธุรกิจ 1	
กฎหมาย	00 0512 56 0245	
กฎหมาย	00 0512 45 0246	น.ส.กฤษณา เกิดโต
กฎหมาย	00 0512 14 0247	

สายงาน	งานคดี	
กฎหมาย	00 0521 56 0253	นายคงเดช บุญบุรี
กฎหมาย	00 0521 45 0254	
กฎหมาย	00 0521 14 0255	

สายงาน	งานวินัย	
กฎหมาย	00 0522 56 0260	นายทวีศักดิ์ เดิมบุญ
กฎหมาย	00 0522 45 0261	
กฎหมาย	00 0522 14 0262	

สายงาน	งานนิติการ 2	
กฎหมาย	00 0511 56 0241	
กฎหมาย	00 0511 45 0242	นายอัครเดช วรพุดิ
กฎหมาย	00 0511 14 0243	นายชิววิทย์ คำสงค์

สายงาน	งานกฎหมายธุรกิจ 2	
กฎหมาย	00 0512 56 0248	
กฎหมาย	00 0512 45 0249	
กฎหมาย	00 0512 14 0250	

สายงาน	งานบังคับคดี	
กฎหมาย	00 0521 56 0256	
กฎหมาย	00 0521 45 0257	
กฎหมาย	00 0521 14 0258	นายสุปิลพัฒน์ เกื้อกุลบุตร

สายงาน	งานความรับผิดชอบทางละเมิด	
กฎหมาย	00 0522 56 0263	
กฎหมาย	00 0522 45 0264	
กฎหมาย	00 0522 14 0265	

อัตราควบคุม	89	78	67	56	45	14	(06)	(05)	(04)	(03)	(02)	รวม
กรอบ	1	2	4	9	9	9	0	0	0	1	0	35
ใจ้	1	2	2	3	2	2	0	0	0	1	0	13
ว่าง	0	0	2	6	7	7	0	0	0	0	0	22

สำนักวิจัยพัฒนาและสารสนเทศ

ผู้อำนวยการสำนัก
00 0600 89 0266
นายจอง มงคลสกุลฤทธิ์

สายงาน	งานบริหารทั่วไป	
บริหารทั่วไป	00 0600 56 0267	ว่าที่ รต.สันติ ภาทิบูล
บริหารทั่วไป	00 0600 45 0268	
บริหารทั่วไป	00 0600 14 0269	นายณรงค์ฤทธิ์ แก้วละมูล
	00 0600 (03) 0270	

ฝ่ายบริหารจัดการสวนป่า
00 0610 78 0271
นายธนากร วิชัยกุล

ฝ่ายสารสนเทศ
00 0620 78 0290
นายศุภกิจ เอ็นมี

ส่วนส่งเสริมไม้เศรษฐกิจ
00 0611 67 0272
นายวิระวัฒน์ ไทยราช

ส่วนวิจัยและพัฒนา
00 0612 67 0281
น.ส.เปี่ยมพร ศรีประทัย

ส่วนสารสนเทศ
00 0621 67 0291
นายปริญญา รมแสง

ส่วนภูมิสารสนเทศ
00 0622 67 0308
นายพนัส ศรีนวลแก้ว

สายงาน	งานปลูกสร้างสวนป่าและภารกิจพิเศษ	
สวนป่า	00 0611 56 0273	
สวนป่า	00 0611 45 0274	น.ส.ณัฐกิสสร ลาดโสม
สวนป่า	00 0611 14 0275	น.ส.อภิสิทธิ์ พวงทอง
สวนป่า	00 0611 14 0276	

สายงาน	งานวิจัยพัฒนาสวนป่าและอุตสาหกรรมไม้	
สวนป่า	00 0612 56 0282	น.ส.เปี่ยมพร ศรีประทัย รชก
สวนป่า	00 0612 45 0283	
สวนป่า	00 0612 14 0284	น.ส.ชนกานต์ สุวรรณรักษ์
สวนป่า	00 0612 14 0285	น.ส.กฤษณา เชื้อน้อย

สายงาน	งานบริหารระบบเทคโนโลยีสารสนเทศ	
สารสนเทศ	00 0621 56 0292	น.ส.จาวรรณ โพธิ์อินทร์
สารสนเทศ	00 0621 45 0293	
สารสนเทศ	00 0621 14 0294	
สารสนเทศ	00 0621 14 0295	น.ส.วารภรณ์ ศรีตระกูล

สายงาน	งานสำรวจ	
สารสนเทศ	00 0622 56 0309	นายสมสิทธิ์ วงศรี
สารสนเทศ	00 0622 45 0310	น.ส.ศรinya สุนทอง
สารสนเทศ	00 0622 14 0311	
สารสนเทศ	00 0622 14 0312	

สายงาน	งานส่งเสริมปลูกไม้เศรษฐกิจ	
สวนป่า	00 0611 56 0277	
สวนป่า	00 0611 45 0278	
สวนป่า	00 0611 14 0279	น.ส.นันทิกานต์ จันทวงศ์
สวนป่า	00 0611 14 0280	นายศรีรัมย์ สงวารี

สายงาน	งานวิชาการและฐานข้อมูล	
สวนป่า	00 0612 56 0286	
สวนป่า	00 0612 45 0287	น.ส.ชนกนันท์ ชุ่มชื่น
สวนป่า	00 0612 14 0288	
สวนป่า	00 0612 14 0289	น.ส.ศรinya การมานะ

สายงาน	งานพัฒนาเทคโนโลยีสารสนเทศ	
สารสนเทศ	00 0621 56 0296	นางกัลยาณี ถิ่นรัตน์
สารสนเทศ	00 0621 45 0297	
สารสนเทศ	00 0621 14 0298	น.ส.ปาวรินทร์ อยู่คง
สารสนเทศ	00 0621 14 0299	นายยุทธพงษ์ พุกอาษา

สายงาน	งานบริหารจัดการข้อมูล	
สารสนเทศ	00 0622 56 0313	นายธนสรณ์ ปัทมรจ
สารสนเทศ	00 0622 45 0314	
สารสนเทศ	00 0622 14 0315	น.ส.วิภาพร อ่อนสนิห์
สารสนเทศ	00 0622 14 0316	

อัตราควบคุม	89	78	67	56	45	14	(06)	(05)	(04)	(03)	(02)	รวม
กรอบ	1	2	4	11	11	21	0	0	0	1	0	51
ใช้	1	2	4	6	3	13	0	0	0	0	0	29
ว่าง	0	0	0	5	8	8	0	0	0	1	0	22

สายงาน	งานสนับสนุนผู้ใช้งานระบบ	
สารสนเทศ	00 0621 56 0300	นายสิทธิกรณ์ ศรีสมวงศ์
สารสนเทศ	00 0621 45 0301	
สารสนเทศ	00 0621 14 0302	
สารสนเทศ	00 0621 14 0303	นายสุภณ ไกรเลิศมงคล

สายงาน	งานวางแผนและมาตรฐาน	
สารสนเทศ	00 0621 56 0304	นายสิทธิกรณ์ ศรีสมวงศ์ รชก
สารสนเทศ	00 0621 45 0305	
สารสนเทศ	00 0621 14 0306	
สารสนเทศ	00 0621 14 0307	น.ส.สุจิตรา ต๊ะแสนเทพ

สำนักธุรกิจการตลาด

ผู้อำนวยการสำนัก
00 0700 89 0332
นายพิษณุ ภูวดล

สายงาน	งานบริหารทั่วไป	
บริหารทั่วไป	00 0700 56 0333	นางสุนทรี จันทร์เหมือนเผือก
บริหารทั่วไป	00 0700 45 0334	นางนุชญา ลิ้มธรรมธร
บริหารทั่วไป	00 0700 14 0335	
	00 0700 (03) 0336	

ฝ่ายยุทธศาสตร์และพัฒนาธุรกิจการตลาด
00 0710 78 0337
นายสุวรรณ พงษ์เจริญ

ฝ่ายส่งเสริมธุรกิจ
00 0720 78 0356
นายพิษณุ ภูวดล

ส่วนยุทธศาสตร์ธุรกิจการตลาด
00 0711 67 0338
นางธิดา ชีรคุปต์

ส่วนวิจัยพัฒนาธุรกิจการตลาด
00 0712 67 0347
น.ส.รัชนิวรรณ พวงขจร

ส่วนบริหารและพัฒนาสินทรัพย์
00 0721 67 0357
นายโกวิท ปะเถด็จ

ส่วนส่งเสริมตลาดไม่เศรษฐกิจ
00 0722 67 0366
น.ส.ดวงรัตน์ ข้าสำอางค์

สายงาน	งานนโยบายและยุทธศาสตร์การตลาด	
การตลาด	00 0711 56 0339	
การตลาด	00 0711 45 0340	
การตลาด	00 0711 14 0341	น.ส.ณัฐภรณ์ เกตุนามวงศ์
การตลาด	00 0711 14 0342	

สายงาน	งานวิจัยการตลาด	
การตลาด	00 0712 56 0348	น.ส.อัญญาภาณี ชูบางบ่อ
การตลาด	00 0712 45 0349	
การตลาด	00 0712 14 0350	
การตลาด	00 0712 14 0351	

สายงาน	งานพัฒนาและใช้ประโยชน์สินทรัพย์	
การตลาด	00 0721 56 0358	น.ส.จรรยารัตน์ ใจเสงี่ยม
การตลาด	00 0721 45 0359	
การตลาด	00 0721 14 0360	
การตลาด	00 0721 14 0361	

สายงาน	งานพัฒนาระบบตลาดไม่เศรษฐกิจ	
การตลาด	00 0722 56 0367	
การตลาด	00 0722 45 0368	น.ส.ณัฐภาณุ กล่างโกลี่
การตลาด	00 0722 14 0369	น.ส.ศรดา กลอยสวัสดิ์
การตลาด	00 0722 14 0370	

สายงาน	งานประเมินผลธุรกิจการตลาด	
การตลาด	00 0711 56 0343	
การตลาด	00 0711 45 0344	นางผณิตพร ฉลวยศรีเมือง
การตลาด	00 0711 14 0345	
การตลาด	00 0711 14 0346	

สายงาน	งานส่งเสริมการตลาด	
การตลาด	00 0712 56 0352	น.ส.โสรัจ สิริเลิศพิศาล
การตลาด	00 0712 45 0353	น.ส.พัชชา ชูสมาน
การตลาด	00 0712 14 0354	
การตลาด	00 0712 14 0355	

สายงาน	งานบริหารจัดการสินทรัพย์	
การตลาด	00 0721 56 0362	น.ส.พัชรา งามเนียม
การตลาด	00 0721 45 0363	
การตลาด	00 0721 14 0364	
การตลาด	00 0721 14 0365	

สายงาน	งานบริหารจัดการตลาดไม่เศรษฐกิจ	
การตลาด	00 0722 56 0371	นายสุทธิชัย เขียวรอบ
การตลาด	00 0722 45 0372	นายวรุฒิ เครืออินทร์
การตลาด	00 0722 14 0373	
การตลาด	00 0722 14 0374	

อัตราคน	89	78	67	56	45	14	(06)	(05)	(04)	(03)	(02)	รวม
กรอบ	1	2	4	9	9	17	0	0	0	1	0	43
ใช้	1	1	4	6	5	2	0	0	0	0	0	19
ว่าง	0	1	0	3	4	15	0	0	0	1	0	24

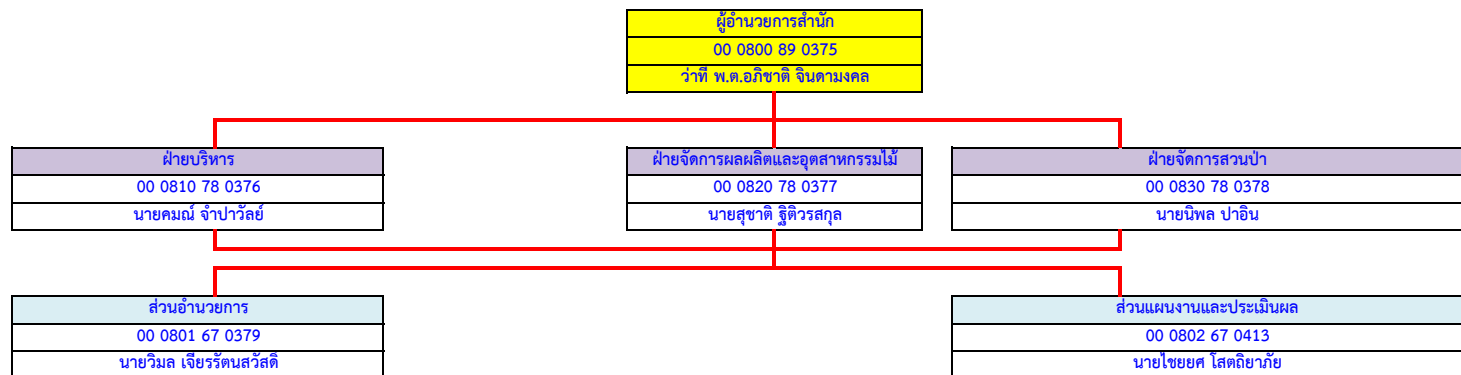

สายงาน	งานบริหารทั่วไป	
บริหารทั่วไป	00 0801 56 0380	นางจิรฐา บุตรรัตน์
บริหารทั่วไป	00 0801 45 0381	นางรติโอไทย์ จันทรมานนท์
บริหารทั่วไป	00 0801 45 0382	
บริหารทั่วไป	00 0801 14 0383	นายนิธิวัฒน์ ชัยวิริช
บริหารทั่วไป	00 0801 14 0384	น.ส.วิภาพร ชัดมัน
บริหารทั่วไป	00 0801 14 0385	
	00 0801 (05) 0386	นายชนพล ทาวัน
	00 0801 (05) 0387	นายเสกสรร นนทมาลย์
	00 0801 (05) 0388	นายมรกต สีม่วง
	00 0801 (05) 0389	
	00 0801 (04) 0390	นายสุทธิ คะวงค์คอน
	00 0801 (04) 0391	
	00 0801 (04) 0392	
	00 0801 (04) 0393	
	00 0801 (04) 0394	
	00 0801 (04) 0395	
	00 0801 (03) 0396	
	00 0801 (03) 0397	

สายงาน	งานบัญชีการเงิน	
บัญชี	00 0801 56 0398	น.ส.ศลนภา ศิริบุญธรรม
บัญชี	00 0801 45 0399	นางศรินยา โสภา
บัญชี	00 0801 45 0400	
บัญชี	00 0801 14 0401	นางกนกพร พันธชาญ
บัญชี	00 0801 14 0402	นางลภัสรดา ฐิติวรสกุล

สายงาน	งานบริหารบุคคล	
ทรัพยากรมนุษย์	00 0801 56 0403	น.ส.เยาวเรศ ตีเสนา
ทรัพยากรมนุษย์	00 0801 45 0404	
ทรัพยากรมนุษย์	00 0801 45 0405	
ทรัพยากรมนุษย์	00 0801 14 0406	น.ส.รัตติกาล ลินพล
ทรัพยากรมนุษย์	00 0801 14 0407	นายสิปปภาส อพันธ์ชนก

สายงาน	งานพัสดุ	
บริหารทั่วไป	00 0801 56 0408	นางพึงใจ แก้วเมือง
บริหารทั่วไป	00 0801 45 0409	
บริหารทั่วไป	00 0801 45 0410	นายณัฐกร ชัยสุทธิ
บริหารทั่วไป	00 0801 14 0411	น.ส.ปริศรา วิยะภาศ
บริหารทั่วไป	00 0801 14 0412	นายปิยะสันต์ มะโนวัน

สายงาน	งานแผนงานและประเมินผล	
แผนงานและงบประมาณ	00 0802 56 0414	นายภูมิสิทธิ์ มาดี
แผนงานและงบประมาณ	00 0802 45 0415	น.ส.ศิริมณี สัตย์ชื่อ
แผนงานและงบประมาณ	00 0802 45 0416	นางพัชรี ทองแจ่ม
แผนงานและงบประมาณ	00 0802 14 0417	น.ส.ดวงกมล ศิริพิตร
แผนงานและงบประมาณ	00 0802 14 0418	
แผนงานและงบประมาณ	00 0802 14 0419	

สายงาน	งานวิจัยและพัฒนา	
สวนป่า	00 0802 56 0420	
สวนป่า	00 0802 45 0421	
สวนป่า	00 0802 14 0422	น.ส.เอกอนงค์ บุญไชยวงศ์

สายงาน	งานส่งเสริมปลูกไม้เศรษฐกิจ	
สวนป่า	00 0802 56 0423	น.ส.ณิชา จันทลักษณ์
สวนป่า	00 0802 45 0424	น.ส.พิมพ์พรณ ศรีชัยวงศ์
สวนป่า	00 0802 45 0425	
สวนป่า	00 0802 14 0426	น.ส.อารีญา สีธิสอน
สวนป่า	00 0802 14 0427	

สายงาน	งานการตลาดและสารสนเทศ	
การตลาด	00 0802 56 0428	นางเทวีรัตน์ ต้นชินดา
การตลาด	00 0802 45 0429	นายโสฬส คำดี
การตลาด	00 0802 45 0430	
การตลาด	00 0802 14 0431	นายพีระพล มูลแก้ว
การตลาด	00 0802 14 0432	น.ส.ภัทรวรรณ โทศวัน
การตลาด	00 0802 14 0433	

อัตราควบ	89	78	67	56	45	14	(06)	(05)	(04)	(03)	(02)	รวม
กรอบ	1	3	7	55	89	131	103	49	21	18	0	477
ใจ้	1	3	7	50	32	85	67	22	2	6	0	275
ว่าง	0	0	0	5	57	46	36	27	19	12	0	202



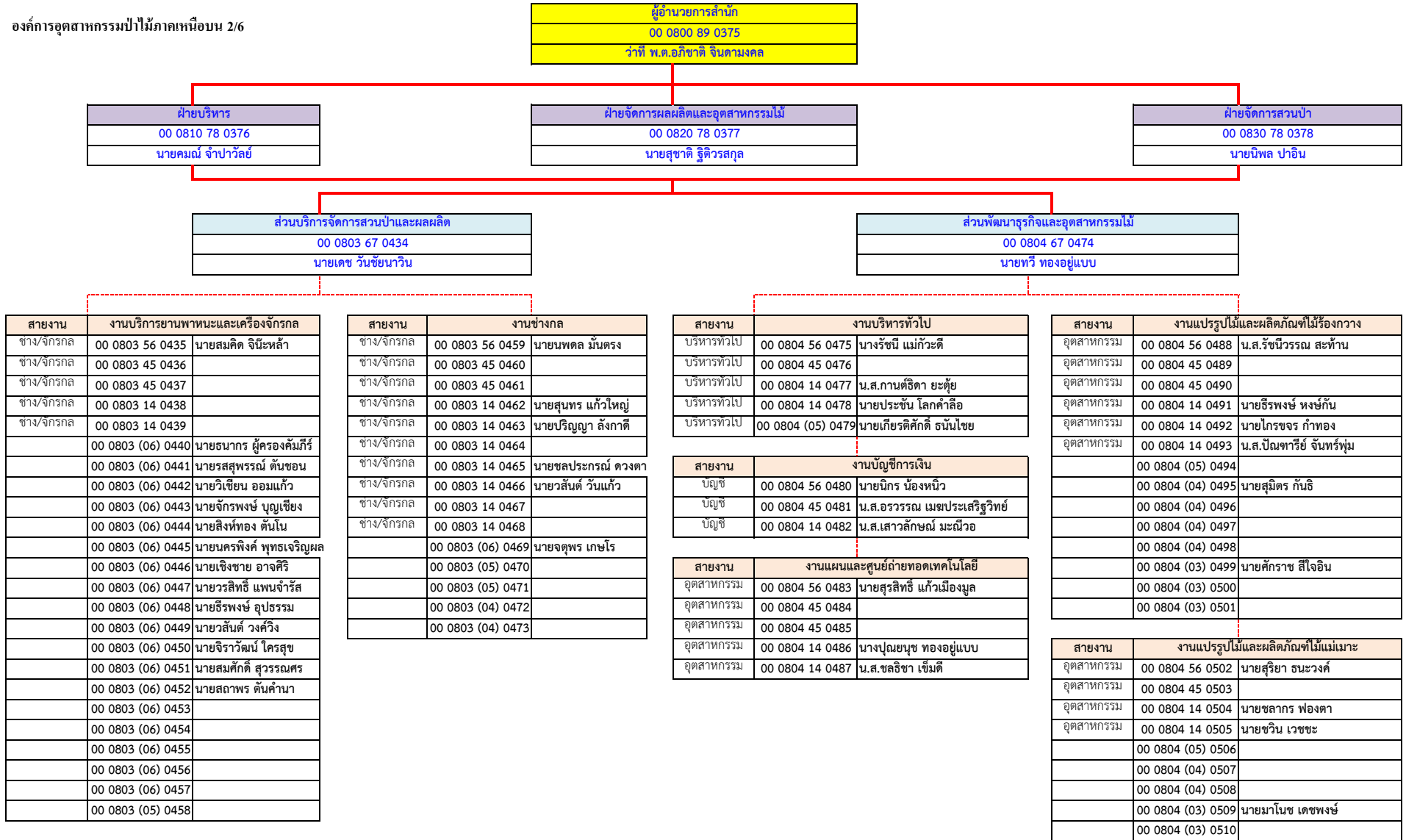

สายงาน	งานบริการยานพาหนะและเครื่องจักรกล
ช่าง/จักรกล	00 0803 56 0435 นายสมคิด จิน๊ะหล้า
ช่าง/จักรกล	00 0803 45 0436
ช่าง/จักรกล	00 0803 45 0437
ช่าง/จักรกล	00 0803 14 0438
ช่าง/จักรกล	00 0803 14 0439
	00 0803 (06) 0440 นายธนากร ผู้ครองคัมภีร์
	00 0803 (06) 0441 นายรสสุพรรณม์ ต้นซอน
	00 0803 (06) 0442 นายวิเชียน ออมแก้ว
	00 0803 (06) 0443 นายจักรพงษ์ บุญเชียง
	00 0803 (06) 0444 นายสิงห์ทอง ต้นโน
	00 0803 (06) 0445 นายนครพิงค์ พุทธเจริญผล
	00 0803 (06) 0446 นายเชิงชาย อาจศิริ
	00 0803 (06) 0447 นายวรสิทธิ์ แพนจรัส
	00 0803 (06) 0448 นายธีรพงษ์ อุปธรรม
	00 0803 (06) 0449 นายวสันต์ วงศ์วิง
	00 0803 (06) 0450 นายจิรวัดน์ ไครสุข
	00 0803 (06) 0451 นายสมศักดิ์ สุวรรณศรี
	00 0803 (06) 0452 นายสถาพร ต้นค่านา
	00 0803 (06) 0453
	00 0803 (06) 0454
	00 0803 (06) 0455
	00 0803 (06) 0456
	00 0803 (06) 0457
	00 0803 (05) 0458

สายงาน	งานช่างกล
ช่าง/จักรกล	00 0803 56 0459 นายนพดล มั่นตรง
ช่าง/จักรกล	00 0803 45 0460
ช่าง/จักรกล	00 0803 45 0461
ช่าง/จักรกล	00 0803 14 0462 นายสุนทร แก้วใหญ่
ช่าง/จักรกล	00 0803 14 0463 นายปริญญา ลังกาดี
ช่าง/จักรกล	00 0803 14 0464
ช่าง/จักรกล	00 0803 14 0465 นายชลประกรณ์ ดวงตา
ช่าง/จักรกล	00 0803 14 0466 นายวสันต์ วันแก้ว
ช่าง/จักรกล	00 0803 14 0467
ช่าง/จักรกล	00 0803 14 0468
	00 0803 (06) 0469 นายจตุพร เกษโร
	00 0803 (05) 0470
	00 0803 (05) 0471
	00 0803 (04) 0472
	00 0803 (04) 0473

สายงาน	งานบริหารทั่วไป
บริหารทั่วไป	00 0804 56 0475 นางรัชณี แม่กะดี
บริหารทั่วไป	00 0804 45 0476
บริหารทั่วไป	00 0804 14 0477 น.ส.กานต์ธิดา ยะค้อย
บริหารทั่วไป	00 0804 14 0478 นายประชัน โลกคำลือ
บริหารทั่วไป	00 0804 (05) 0479 นายเกียรติศักดิ์ ธนไชย

สายงาน	งานบัญชีการเงิน
บัญชี	00 0804 56 0480 นายนิกร นื่องหนิว
บัญชี	00 0804 45 0481 น.ส.อรพรรณ เมฆประเสริฐวิทย์
บัญชี	00 0804 14 0482 น.ส.เสาวลักษณ์ มะณีวอ

สายงาน	งานแผนและศูนย์ถ่ายทอดเทคโนโลยี
อุตสาหกรรม	00 0804 56 0483 นายสุรสิทธิ์ แก้วเมืองมูล
อุตสาหกรรม	00 0804 45 0484
อุตสาหกรรม	00 0804 45 0485
อุตสาหกรรม	00 0804 14 0486 นางปยุณนุช ทองอยู่แบบ
อุตสาหกรรม	00 0804 14 0487 น.ส.ชลธิชา เข็มดี

สายงาน	งานแปรรูปไม้และผลิตภัณฑ์ไม้ร่องทวาง
อุตสาหกรรม	00 0804 56 0488 น.ส.รัชนิวรรณ สะท้าน
อุตสาหกรรม	00 0804 45 0489
อุตสาหกรรม	00 0804 45 0490
อุตสาหกรรม	00 0804 14 0491 นายธีรพงษ์ หงษ์กัน
อุตสาหกรรม	00 0804 14 0492 นายไกรขจร กำทอง
อุตสาหกรรม	00 0804 14 0493 น.ส.ปิ่นจารีย์ จันทร์พุ่ม
	00 0804 (05) 0494
	00 0804 (04) 0495 นายสุมิตร กันธิ
	00 0804 (04) 0496
	00 0804 (04) 0497
	00 0804 (04) 0498
	00 0804 (03) 0499 นายศักราช สีใจอิน
	00 0804 (03) 0500
	00 0804 (03) 0501

สายงาน	งานแปรรูปไม้และผลิตภัณฑ์ไม้แปรรูป
อุตสาหกรรม	00 0804 56 0502 นายสุริยา ธนะวงศ์
อุตสาหกรรม	00 0804 45 0503
อุตสาหกรรม	00 0804 14 0504 นายชลากร ฟองตา
อุตสาหกรรม	00 0804 14 0505 นายชวิน เวชชะ
	00 0804 (05) 0506
	00 0804 (04) 0507
	00 0804 (04) 0508
	00 0804 (03) 0509 นายมานิช เดชพงษ์
	00 0804 (03) 0510

ผู้อำนวยการสำนัก
00 0800 89 0375
วาทิ พ.ศ.อภิชาติ จินตามงคล

ฝ่ายบริหาร
00 0810 78 0376
นายคมน์ จำปาวัลย์

ฝ่ายจัดการผลผลิตและอุตสาหกรรมไม้
00 0820 78 0377
นายสุชาติ รุติวรสกุล

ฝ่ายจัดการสวนป่า
00 0830 78 0378
นายนิพล ปาอิน

องค์กรอุตสาหกรรมป่าไม้เขตแพร่
00 0805 67 0511
นายไพศาล ไชยสาร

สายงาน	งานบริหารทั่วไป	
บริหารทั่วไป	00 0805 56 0512	นายภูณกรณ์ สีใจเปีย
บริหารทั่วไป	00 0805 45 0513	น.ส.วารุณี สีนวลเขียว
บริหารทั่วไป	00 0805 14 0514	นางพิชชญา ปานทรัพย์
บริหารทั่วไป	00 0805 14 0515	นางนงเยาว์ ทาวัน
	00 0805 (05) 0516	
	00 0805 (05) 0517	นายธนพล วงศ์ตะวัน
	00 0805 (04) 0518	
	00 0805 (04) 0519	
	00 0805 (03) 0520	
	00 0805 (03) 0521	

สายงาน	งานสวนป่าวังหิน	
สวนป่า	00 0805 56 0532	นายฤทธิ กิ่งทัพหลวง
สวนป่า	00 0805 45 0533	
สวนป่า	00 0805 45 0534	
สวนป่า	00 0805 14 0535	น.ส.วิฑูพร เขียวลี
สวนป่า	00 0805 14 0536	นายจิรกิติ จารุรัฐฐานันท์
สวนป่า	00 0805 14 0537	
	00 0805 (06) 0538	นายสำราญ ขุนจันทร์
	00 0805 (06) 0539	นายพิทักษ์ คำวัง
	00 0805 (06) 0540	นายอภิวัฒน์ อินทิง
	00 0805 (06) 0541	นายบรรเจ็ด แจ่มรัตนโสภิน
	00 0805 (05) 0542	

สายงาน	งานสวนป่าแม่มา	
สวนป่า	00 0805 56 0561	นายอภิจักร พวงตอก
สวนป่า	00 0805 45 0562	นายอภิจักร พวงตอก
สวนป่า	00 0805 14 0563	นายภักดิ์ทร หรรษา
สวนป่า	00 0805 14 0564	
	00 0805 (06) 0565	นายเดี่ยวใจ ใจเอื้อ
	00 0805 (06) 0566	
	00 0805 (05) 0567	นายณรงค์ จุ่มแปง

สายงาน	งานสวนป่าแม่คำปอง-แม่สาย	
สวนป่า	00 0805 56 0586	นายพิภพ ธารรัมย์
สวนป่า	00 0805 45 0587	นายภาณุพงศ์ แสงสันต์
สวนป่า	00 0805 14 0588	นายสมเกียรติ ติวงค์
สวนป่า	00 0805 14 0589	
	00 0805 (06) 0590	นายธนภัทร ไทยใหม่
	00 0805 (06) 0591	
	00 0805 (05) 0592	นายวีรพงศ์ พุคามี

สายงาน	งานบัญชีการเงิน	
บัญชี	00 0805 56 0522	น.ส.ศรรัตน์ ตาแก้ว
บัญชี	00 0805 45 0523	นายภักพล พุ่มพวง
บัญชี	00 0805 45 0524	นายวิเชียร มาแก้ว
บัญชี	00 0805 14 0525	
บัญชี	00 0805 14 0526	นางธีระวรรณ โสติยาภัย

สายงาน	งานสวนป่าแม่ลิ้น-แม่สูง	
สวนป่า	00 0805 56 0543	นายอาทิตย์ เทลาโชติ
สวนป่า	00 0805 45 0544	
สวนป่า	00 0805 14 0545	น.ส.ศิริวรรณ ประเสริฐ
สวนป่า	00 0805 14 0546	
	00 0805 (06) 0547	นายนิติ อาดแก้ว
	00 0805 (06) 0548	นายสาธิต พุตุ้ย
	00 0805 (05) 0549	

สายงาน	งานสวนป่าเด่นชัย	
สวนป่า	00 0805 56 0568	นายวิบูลย์ เจริญชัย
สวนป่า	00 0805 45 0569	
สวนป่า	00 0805 14 0570	นายอานนท์ มลเขียว
สวนป่า	00 0805 14 0571	นายสมบัติ จินา
	00 0805 (06) 0572	
	00 0805 (06) 0573	
	00 0805 (05) 0574	นายพัสกร เครือหมู

สายงาน	งานสวนป่านครน่าน	
สวนป่า	00 0805 56 0593	นายบุญจันท์ พุ่งลี
สวนป่า	00 0805 45 0594	นายธีรภัทร ไนอินทร์
สวนป่า	00 0805 14 0595	นายภาคภูมิ ภาคเกษม
สวนป่า	00 0805 14 0596	นางเยาวเรศ กาละสอด
	00 0805 (06) 0597	นายมนตรี เป็งอินทร์
	00 0805 (06) 0598	
	00 0805 (05) 0599	

สายงาน	งานแผนงานและประเมินผล	
สวนป่า	00 0805 56 0527	น.ส.ศกามาศ กันทะสอน
สวนป่า	00 0805 45 0528	น.ส.วิภาสญา วงศ์ฉายา
สวนป่า	00 0805 45 0529	
สวนป่า	00 0805 14 0530	น.ส.พัชรินทร์ ศรีวันชัย
สวนป่า	00 0805 14 0531	น.ส.ปิยะรัตน์ มณีพันธ์

สายงาน	งานสวนป่าแม่สร้อย	
สวนป่า	00 0805 56 0550	นายอนุชิต เกษียร
สวนป่า	00 0805 45 0551	
สวนป่า	00 0805 45 0552	
สวนป่า	00 0805 14 0553	นายวุฒิพงษ์ ขอบสุข
สวนป่า	00 0805 14 0554	นายบุญส่ง ทาระเนตร
สวนป่า	00 0805 14 0555	
	00 0805 (06) 0556	นายเรวัต ทุมตาล
	00 0805 (06) 0557	นายพรชิตร์ สายวงศ์
	00 0805 (06) 0558	นายสกล พึ่งทรัพย์
	00 0805 (06) 0559	
	00 0805 (05) 0560	

สายงาน	งานสวนป่าขุนแม่คำมี	
สวนป่า	00 0805 56 0575	นายวริทธิ์ ไนวังหาร
สวนป่า	00 0805 45 0576	
สวนป่า	00 0805 45 0577	
สวนป่า	00 0805 14 0578	นายพัฒนเชษฐ์ แสงเมธ
สวนป่า	00 0805 14 0579	นายคงกษเกษญา ศรีสอน
สวนป่า	00 0805 14 0580	นายพงศ์ศักดิ์ ทวีคุณ
	00 0805 (06) 0581	นายวิสุทธิ์ หนองสุข
	00 0805 (06) 0582	
	00 0805 (06) 0583	นายสยามชัย ไชยแก้ว
	00 0805 (06) 0584	นายแหลมทอง วงศ์ยะ
	00 0805 (05) 0585	

สายงาน	งานสวนป่าแม่แฮด	
สวนป่า	00 0805 56 0600	นายธนวัฒน์ ไม้ตีบ
สวนป่า	00 0805 45 0601	
สวนป่า	00 0805 45 0602	
สวนป่า	00 0805 14 0603	นายวิษชากร ธรรมจักร
สวนป่า	00 0805 14 0604	
สวนป่า	00 0805 14 0605	
	00 0805 (06) 0606	นายเกียรติกร เกียงกา
	00 0805 (06) 0607	นายณรงค์ จินทะภา
	00 0805 (06) 0608	
	00 0805 (06) 0609	
	00 0805 (05) 0610	นายณรงค์เวทย์ โยบัว

องค์กรอุตสาหกรรมป่าไม้ภาคเหนือบน 4/6

ผู้อำนวยการสำนัก
00 0800 89 0375
ว่าที่ พ.ต.อภิชาติ จินตมางค

ฝ่ายบริหาร
00 0810 78 0376
นายคมน์ จำปาวัลย์

ฝ่ายจัดการผลผลิตและอุตสาหกรรมไม้
00 0820 78 0377
นายสุชาติ ฐิติวรสกุล

ฝ่ายจัดการสวนป่า
00 0830 78 0378
นายนิพล ปาอิน

องค์กรอุตสาหกรรมป่าไม้เขตลำปาง
00 0806 67 0611
นายชัยรัตน์ กิมประเทศ

สายงาน	งานบริหารทั่วไป	
บริหารทั่วไป	00 0806 56 0612	นางสุนันทา บุญเป็ง
บริหารทั่วไป	00 0806 45 0613	
บริหารทั่วไป	00 0806 14 0614	นางสิริธิดา ยังเจริญ
บริหารทั่วไป	00 0806 14 0615	น.ส.ประภัสสร กองทรัพย์
	00 0806 (05) 0616	นายสวัสดิ์ คำบุญทา
	00 0806 (05) 0617	นายบุญธรรม สายทอง
	00 0806 (04) 0618	
	00 0806 (04) 0619	
	00 0806 (03) 0620	
	00 0806 (03) 0621	นายอนุชิต ต่อสนิท

สายงาน	งานสวนป่าทุ่งเกวียน	
สวนป่า	00 0806 56 0632	นายชัชชนะ โสกรา
สวนป่า	00 0806 45 0633	
สวนป่า	00 0806 45 0634	
สวนป่า	00 0806 14 0635	นายพิรุณ พิมพ์วงศ์เขียว
สวนป่า	00 0806 14 0636	นายสกนธ์ สายคง
สวนป่า	00 0806 14 0637	
	00 0806 (06) 0638	นายประสงค์ จันติลา
	00 0806 (06) 0639	นายมานะ ก่อใจ
	00 0806 (06) 0640	นายอุเทน หมื่นมูล
	00 0806 (06) 0641	
	00 0806 (05) 0642	

สายงาน	งานสวนป่าแม่ทรายคำ	
สวนป่า	00 0806 56 0654	นายปรีชา รอดอ่อน
สวนป่า	00 0806 45 0655	นางสุดารัตน์ แก้วสามัคคี
สวนป่า	00 0806 45 0656	
สวนป่า	00 0806 14 0657	นายสิทธิชัย รุ่งเรืองวิริยะ
สวนป่า	00 0806 14 0658	
สวนป่า	00 0806 14 0659	
	00 0806 (06) 0660	
	00 0806 (06) 0661	นายจรูญ ไทฤทธิ์
	00 0806 (06) 0662	นายอุดร เต็มรัก
	00 0806 (06) 0663	
	00 0806 (05) 0664	นายณรงค์ ณ วันเพ็ญ

สายงาน	งานสวนป่าแม่เมาะ	
สวนป่า	00 0806 56 0686	นายรณกฤต ฤทธิยา
สวนป่า	00 0806 45 0687	
สวนป่า	00 0806 45 0688	
สวนป่า	00 0806 14 0689	น.ส.สุพรรณิกา สุทธคุณ
สวนป่า	00 0806 14 0690	นางพิมพ์พา ไชยานนท์
สวนป่า	00 0806 14 0691	นายพงศ์พัน สุวรรณวงศ์
สวนป่า	00 0806 14 0692	นายอาคม มูลน้ำ
	00 0806 (06) 0693	นายทวีญู ไชยวงศ์
	00 0806 (06) 0694	นายทองหลาน ทองใหญ่
	00 0806 (06) 0695	นายภูวดล ตันกอง
	00 0806 (06) 0696	
	00 0806 (06) 0697	
	00 0806 (05) 0698	

สายงาน	งานบัญชีการเงิน	
บัญชี	00 0806 56 0622	น.ส.ศิริวรรณ มูลแก้ว
บัญชี	00 0806 45 0623	นางวิมลทิพย์ อินแก้ววงศ์
บัญชี	00 0806 45 0624	นางกรรณิการ์ มาทา
บัญชี	00 0806 14 0625	นางอริยา เอื้อแท้
บัญชี	00 0806 14 0626	น.ส.สทาวเดือน คำวงศ์ษา

สายงาน	งานสวนป่าแม่เมาะ	
สวนป่า	00 0806 56 0643	นายสัมพันธ์ พัฒนโชติ
สวนป่า	00 0806 45 0644	นางศุภกัญญา คำภีระวัน
สวนป่า	00 0806 45 0645	
สวนป่า	00 0806 14 0646	นายพร้อมพันธ์ กันธิยะ
สวนป่า	00 0806 14 0647	
สวนป่า	00 0806 14 0648	
	00 0806 (06) 0649	
	00 0806 (06) 0650	นายชัยวุฒิ ฟูบุตร
	00 0806 (06) 0651	นายบุญพล ยศดี
	00 0806 (06) 0652	นายฉลองกรุง แลกาสินธ์
	00 0806 (05) 0653	

สายงาน	งานสวนป่าแม่สุก	
สวนป่า	00 0806 56 0665	นายคิวดล เพงศรี
สวนป่า	00 0806 45 0666	นายคมสันต์ ยูเตาะ
สวนป่า	00 0806 14 0667	นายสุนันท์ แสนสมบุรณ์สุข
สวนป่า	00 0806 14 0668	
	00 0806 (06) 0669	นายเชิด กำลังก้า
	00 0806 (05) 0670	
	00 0806 (04) 0671	

สายงาน	งานสวนป่าแม่จาง	
สวนป่า	00 0806 56 0699	นายศิริศักดิ์ ตาคำ
สวนป่า	00 0806 45 0700	น.ส.แพรวพรรณ ชัดทองล้วน
สวนป่า	00 0806 45 0701	
สวนป่า	00 0806 14 0702	
สวนป่า	00 0806 14 0703	นายเนต หนิวหิน
สวนป่า	00 0806 14 0704	นายอัจฉริยะ พูนทรงอักษร
	00 0806 (06) 0705	นายสมพลอย โพธิ์ศรี
	00 0806 (06) 0706	
	00 0806 (06) 0707	
	00 0806 (06) 0708	นายบุญศรี คชเสน
	00 0806 (05) 0709	

สายงาน	งานแผนงานและประเมินผล	
สวนป่า	00 0806 56 0627	น.ส.กฤษมา พรหมยานนท์
สวนป่า	00 0806 45 0628	นางเนาวรัตน์ เทวายะนะ
สวนป่า	00 0806 45 0629	น.ส.เสาวนีย์ ติประสิทธิ์
สวนป่า	00 0806 14 0630	น.ส.พิราพร คำหอมกุล
สวนป่า	00 0806 14 0631	

สายงาน	งานสวนป่าเวียงมอก	
สวนป่า	00 0806 56 0672	นายพัชระ พรหมสัมช่า
สวนป่า	00 0806 45 0673	
สวนป่า	00 0806 14 0674	นายพิสิษฐ์ มหายศ
สวนป่า	00 0806 14 0675	
	00 0806 (06) 0676	นายราชัน สุขเกษม
	00 0806 (06) 0677	นายภิกพ วงศ์ดี
	00 0806 (05) 0678	

สายงาน	งานสวนป่าแม่พริก-แม่สะเลียม	
สวนป่า	00 0806 56 0679	นายโชคชัย หน่อคำล็ก
สวนป่า	00 0806 45 0680	
สวนป่า	00 0806 14 0681	
สวนป่า	00 0806 14 0682	น.ส.สุภาพร บุญบุญบุตร
	00 0806 (06) 0683	นายประยูร ไชยอ้าย
	00 0806 (06) 0684	นายเกรียงไกร วัฒนัญญา
	00 0806 (05) 0685	

สายงาน	งานสวนป่าแม่ยาว-แม่ซ้าย	
สวนป่า	00 0806 56 0710	นายไครรัตน์ ร่มสุข
สวนป่า	00 0806 45 0711	
สวนป่า	00 0806 14 0712	น.ส.วัชรินทร์ เขียวคำ
	00 0806 (06) 0713	นายศุภกิตติ มาจันทร์
	00 0806 (05) 0714	นายนิทรพงษ์ มุกอิม

องค์กรอุตสาหกรรมป่าไม้ภาคเหนือบน 5/6

ผู้อำนวยการสำนัก
00 0800 89 0375
ว่าที่ พ.ต.อภิชาติ จินตางคกุล

ฝ่ายบริหาร
00 0810 78 0376
นายคมณ์ จำปาวลัย

ฝ่ายจัดการผลผลิตและอุตสาหกรรมไม้
00 0820 78 0377
นายสุชาติ รุติวรสกุล

ฝ่ายจัดการสวนป่า
00 0830 78 0378
นายนิพล ป่าอิน

องค์กรอุตสาหกรรมป่าไม้เขตเชียงใหม่
00 0807 67 0715
นายเกรียงศักดิ์ พยุงแสนกุล

สายงาน	งานบริหารทั่วไป	
บริหารทั่วไป	00 0807 56 0716	น.ส.ปารณีย์ สกุนา
บริหารทั่วไป	00 0807 45 0717	น.ส.สุวิชาติา แพงกันยา
บริหารทั่วไป	00 0807 45 0718	
บริหารทั่วไป	00 0807 14 0719	นางกนกวรรณ ชัยรักษ์
บริหารทั่วไป	00 0807 14 0720	
บริหารทั่วไป	00 0807 14 0721	
	00 0807 (05) 0722	นายอนุพงษ์ จันทร์วงศ์
	00 0807 (05) 0723	นายอัมรินทร์ กิ่งแสง
	00 0807 (05) 0724	
	00 0807 (05) 0725	
	00 0807 (04) 0726	
	00 0807 (04) 0727	
	00 0807 (03) 0728	นายอนุสรณ์ แก้วมี
	00 0807 (03) 0729	
	00 0807 (03) 0730	นายทวี อินแก้วน่าน
	00 0807 (03) 0731	
	00 0807 (03) 0732	

สายงาน	งานบัญชีการเงิน	
บัญชี	00 0807 56 0733	นางธนัทพร มีสุวรรณ
บัญชี	00 0807 45 0734	นางกาญจนา ปิงชัย
บัญชี	00 0807 45 0735	นายภาคภูมิ ชินเขาวีกิจ
บัญชี	00 0807 14 0736	น.ส.วันดี โพทะเล
บัญชี	00 0807 14 0737	น.ส.ชรินทร์กรรณ์ คำแดง

สายงาน	งานแผนงานและประเมินผล	
สวนป่า	00 0807 56 0738	น.ส.สกาเดือน กิ่งแก้ว
สวนป่า	00 0807 45 0739	นายธีรณัย บุญสง่า
สวนป่า	00 0807 45 0740	นางอรวิณ บุชบรรณ
สวนป่า	00 0807 45 0741	
สวนป่า	00 0807 14 0742	
สวนป่า	00 0807 14 0743	
สวนป่า	00 0807 14 0744	น.ส.รุติวรรณ จันเสนา
สวนป่า	00 0807 14 0745	

สายงาน	งานสวนป่าแม่หอพระ	
สวนป่า	00 0807 56 0746	นายศราวุธ คำภีระ
สวนป่า	00 0807 45 0747	นายวัชรพล นวลวงศ์จจร
สวนป่า	00 0807 45 0748	นายบุญชู เชื้อนสูงศักดิ์
สวนป่า	00 0807 14 0749	
สวนป่า	00 0807 14 0750	นายวีระศักดิ์ บุตราช
สวนป่า	00 0807 14 0751	
	00 0807 (06) 0752	นายอุทัย เตจาบูรณ์
	00 0807 (06) 0753	นายวิทวัส ยารังษี
	00 0807 (06) 0754	
	00 0807 (06) 0755	
	00 0807 (05) 0756	นายจันทรินทร์ กันทะวงศ์

สายงาน	งานสวนป่าแม่ลิ	
สวนป่า	00 0807 56 0757	นายอดิเทพ พุทธพงศ์
สวนป่า	00 0807 45 0758	ว่าที่ ร.ต.ณัฐวิทย์ ใจคำคำ
สวนป่า	00 0807 45 0759	
สวนป่า	00 0807 14 0760	
สวนป่า	00 0807 14 0761	นางสมจิต กัญจะนะ
สวนป่า	00 0807 14 0762	นายทัศนพล ปอแสง
	00 0807 (06) 0763	นายเพลิน ก้อนแก้ว
	00 0807 (06) 0764	นายสมบูรณ์ ใจบุญทา
	00 0807 (06) 0765	
	00 0807 (06) 0766	
	00 0807 (05) 0767	

สายงาน	งานสวนป่าแม่แจ่ม	
สวนป่า	00 0807 56 0768	นายพิชญพงศ์ โปร่งใจ
สวนป่า	00 0807 45 0769	
สวนป่า	00 0807 45 0770	
สวนป่า	00 0807 14 0771	นายเจษฎากร จันทร์เพ็ญ
สวนป่า	00 0807 14 0772	นายบุญช่วย คุ่มกันนาน
สวนป่า	00 0807 14 0773	นายอเนก ยอดคำ
	00 0807 (06) 0774	นายสังคม จีนา
	00 0807 (06) 0775	นายทศพล เครื่องะโนรมย์
	00 0807 (06) 0776	
	00 0807 (05) 0777	นายมี พากเพียร
	00 0807 (03) 0778	

สายงาน	งานสวนป่าแม่หาด-แม่ก่อ	
สวนป่า	00 0807 56 0779	นายพลฤทธิ เศษะพี
สวนป่า	00 0807 45 0780	
สวนป่า	00 0807 45 0781	
สวนป่า	00 0807 14 0782	นายอภิสิทธิ์ องค์กรเยี่ยม
สวนป่า	00 0807 14 0783	
สวนป่า	00 0807 14 0784	
	00 0807 (06) 0785	นายสุพจน์ สมทองแก้ว
	00 0807 (06) 0786	นายสุนทร ชันคำ
	00 0807 (06) 0787	
	00 0807 (06) 0788	
	00 0807 (05) 0789	นายปัญญา ฟูคุ้ม

ผู้อำนวยการสำนัก
00 0800 89 0375
วาทิ พ.ต.อภิชาติ จินตางคกุล

ฝ่ายบริหาร
00 0810 78 0376

ฝ่ายจัดการผลผลิตและอุตสาหกรรมไม้
00 0820 78 0377
นายสุชาติ รุติวรสกุล

ฝ่ายจัดการสวนป่า
00 0830 78 0378
นายนิพล ป่าอิน

องค์การอุตสาหกรรมป่าไม้เขตเชียงใหม่
00 0807 67 0715
นายเกรียงศักดิ์ พยุงแสนกุล

สายงาน	งานสวนป่าบ้านหลวง	
สวนป่า	00 0807 56 0790	นายวิฑูรย์ พิมพ์มาศ
สวนป่า	00 0807 45 0791	นายวิเชียร งามบ้าน
สวนป่า	00 0807 45 0792	
สวนป่า	00 0807 14 0793	
สวนป่า	00 0807 14 0794	นายจักรกฤษณ์ บุญสง่า
สวนป่า	00 0807 14 0795	น.ส.ดารุณี คำปิ่น
	00 0807 (06) 0796	นายสุภาพ วิริยสามารถ
	00 0807 (06) 0797	นายอนันต์ศักดิ์ ทองดี
	00 0807 (06) 0798	
	00 0807 (05) 0799	นายสุรชัย เพชรภักษากาชัย
	00 0807 (03) 0800	นายสงกรานต์ ไขว่ญาติ

สายงาน	งานสวนป่าไชยปราการ	
สวนป่า	00 0807 56 0801	นายปิยะพันธ์ วรรณกุล
สวนป่า	00 0807 45 0802	
สวนป่า	00 0807 14 0803	นายจิระพันธ์ พุทธลก
สวนป่า	00 0807 14 0804	
	00 0807 (06) 0805	
	00 0807 (06) 0806	
	00 0807 (05) 0807	นายอภิชัย สมกองแก้ว

สายงาน	งานสวนป่าเชียงดาว	
สวนป่า	00 0807 56 0808	นายปิยะพันธ์ วรรณกุล
สวนป่า	00 0807 45 0809	
สวนป่า	00 0807 14 0810	นายนิกร สิงห์ล่า
	00 0807 (06) 0811	
	00 0807 (05) 0812	นายอัศวิน ยารังษี

สายงาน	งานสวนป่าแม่อูคอ	
สวนป่า	00 0807 56 0813	นายอัศวิน ยารังษี
สวนป่า	00 0807 45 0814	
สวนป่า	00 0807 14 0815	
	00 0807 (06) 0816	นายอนัน โพแท้
	00 0807 (05) 0817	

สายงาน	งานสวนป่าแม่อุโมง	
สวนป่า	00 0807 56 0818	นายอัศวิน ยารังษี
สวนป่า	00 0807 45 0819	
สวนป่า	00 0807 45 0820	
สวนป่า	00 0807 14 0821	นายสมศักดิ์ รัตนพิทักษ์ทอง
สวนป่า	00 0807 14 0822	
สวนป่า	00 0807 14 0823	
	00 0807 (06) 0824	นายชัยเนตร ถนอมการ
	00 0807 (06) 0825	นายสมศักดิ์ ทาทองเชื้อ
	00 0807 (06) 0826	นายนคร ครดัน
	00 0807 (06) 0827	นายสิบลักษณ์ คำฟู
	00 0807 (05) 0828	

สายงาน	งานสวนป่าบ้านวัดจันทร์	
สวนป่า	00 0807 56 0829	นายปิยะพันธ์ วรรณมณี
สวนป่า	00 0807 45 0830	
สวนป่า	00 0807 14 0831	นายเกษมศักดิ์ กิรติกรกุล
สวนป่า	00 0807 14 0832	
	00 0807 (06) 0833	นายสมเพชร เสือกลิติ
	00 0807 (05) 0834	

สายงาน	งานสวนป่าต๋อยปอหลวง	
สวนป่า	00 0807 56 0835	นายชัยรัตน์ คูเทียม
สวนป่า	00 0807 45 0836	
สวนป่า	00 0807 14 0837	นายอวิชัย เจริญสุวรรณ
	00 0807 (06) 0838	
	00 0807 (05) 0839	

สายงาน	งานสวนป่าหลวงสันกำแพง	
สวนป่า	00 0807 56 0840	
สวนป่า	00 0807 45 0841	
สวนป่า	00 0807 14 0842	
	00 0807 (06) 0843	
	00 0807 (05) 0844	

สายงาน	งานสวนป่าปางงษา	
สวนป่า	00 0807 56 0845	นายจักรกฤษ กอโครี
สวนป่า	00 0807 45 0846	
สวนป่า	00 0807 14 0847	
สวนป่า	00 0807 14 0848	นายราชศักดิ์ ถาวรรัตนวรรณ
	00 0807 (06) 0849	นายสมบูรณ์ จันทร์ตา
	00 0807 (06) 3140	นายธีรพล พึ่งสุยะ
	00 0807 (05) 3141	

ผู้อำนวยการสำนัก  
00 0900 89 0850  
นาย ภพภพ วรรณรัตน์

ฝ่ายบริหาร  
00 0910 78 0851  
นาย เรวิต พิมสาร

ฝ่ายจัดการผลผลิตและอุตสาหกรรมไม้  
00 0920 78 0852  
นาย เขียวชาญ พิบูลย์

ฝ่ายจัดการสวนป่า  
00 0930 78 0853  
นาย อานนท์ บุญกั้นท์

ส่วนอำนวยการ  
00 0901 67 0854  
นาง ดวงใจ ป้อมเชื้อ

ส่วนแผนงานและประเมินผล  
00 0902 67 0893  
นาง กัลยรัตน์ เหลาโชติ

ส่วนพัฒนาธุรกิจและอุตสาหกรรมไม้  
00 0903 67 0911  
นาย พิสุทธิ วคินะเมสินทร์

สายงาน	งานบริหารทั่วไป
บริหารทั่วไป	00 0901 56 0855 น.ส. ธนษา วงศ์ใหญ่
บริหารทั่วไป	00 0901 45 0856
บริหารทั่วไป	00 0901 45 0857
บริหารทั่วไป	00 0901 14 0858
บริหารทั่วไป	00 0901 14 0859 นาย ณัฐพล พรหมยานนท์
บริหารทั่วไป	00 0901 14 0860 น.ส. ธาณิณี อธิวัฒน์กรกุล
	00 0901 (05) 0861 นาย คณิศร์ ไชยอ้าย
	00 0901 (05) 0862 นาย เศรษฐพงษ์ ศิริวงศ์ตระกูล
	00 0901 (04) 0863
	00 0901 (04) 0864
	00 0901 (03) 0865
	00 0901 (03) 0866

สายงาน	งานพัสดุ
บริหารทั่วไป	00 0901 56 0875
บริหารทั่วไป	00 0901 45 0876
บริหารทั่วไป	00 0901 14 0877 น.ส. ดวงใจ แสงบุญเรือง

สายงาน	งานจัดการผลผลิตและเครื่องจักรกล
สวนป่า	00 0901 56 0878
สวนป่า	00 0901 45 0879
สวนป่า	00 0901 14 0880
	00 0901 (06) 0881 นาย อนุรักษ์ วรรณพะโล
	00 0901 (06) 0882 นาย เจษฎา สิทธิกรรม
	00 0901 (06) 0883 นาย สมชาติ อุณศรีสง
	00 0901 (06) 0884 นาย กุลชาติ กองสีสังข์
	00 0901 (06) 0885 นาย กุเบศร์ นาคสุวรรณ
	00 0901 (06) 0886 นาย นฤชา ไม่มี
	00 0901 (06) 0887 นาย เรวิตน์ ยศพัธุ์กรรณ์
	00 0901 (06) 0888
	00 0901 (06) 0889
	00 0901 (06) 0890
	00 0901 (06) 0891 นาย วัฒนา การกิจไพร
	00 0901 (05) 0892 นาย วิเชษฐ สิทธิเมือง

สายงาน	งานบัญชีการเงิน
บัญชี	00 0901 56 0867 น.ส. ปาริชาติ จันทร์จร
บัญชี	00 0901 45 0868
บัญชี	00 0901 45 0869
บัญชี	00 0901 14 0870 น.ส. อากาศกรณ์ วงศ์เป็ง
บัญชี	00 0901 14 0871 น.ส. ธัญญาพร สุทธิศาสตร์

สายงาน	งานบริหารบุคคล
ทรัพยากร	00 0901 56 0872
ทรัพยากร	00 0901 45 0873
ทรัพยากร	00 0901 14 0874

อัตราควบ	89	78	67	56	45	14	(06)	(05)	(04)	(03)	(02)	รวม
กรอบ	1	3	6	41	58	84	59	29	7	6	0	294
ใช้	1	3	6	30	11	42	40	18	0	0	0	151
ว่าง	0	0	0	11	47	42	19	11	7	6	0	143

สายงาน	งานแผนงานและประเมินผล
แผนงานและงบประมาณ	00 0902 56 0894 น.ส. เรณูภา หลวงคา
แผนงานและงบประมาณ	00 0902 45 0895 น.ส. เรณูภา หลวงคา
แผนงานและงบประมาณ	00 0902 45 0896
แผนงานและงบประมาณ	00 0902 14 0897
แผนงานและงบประมาณ	00 0902 14 0898 น.ส. รชนีกร ดีแก้ว

สายงาน	งานวิจัยและพัฒนา
สวนป่า	00 0902 56 0899 นาย บรรเท็ง จันทร์ดี
สวนป่า	00 0902 45 0900
สวนป่า	00 0902 14 0901 ว่าที่ ร.ต.หญิง ทาริกา แสงศรีจันทร์
สวนป่า	00 0902 14 2853

สายงาน	งานส่งเสริมปลูกไม้เศรษฐกิจ
สวนป่า	00 0902 56 0902
สวนป่า	00 0902 45 0903
สวนป่า	00 0902 45 0904
สวนป่า	00 0902 14 0905
สวนป่า	00 0902 14 0906 น.ส. พิมพ์กานต์ พลอินทร์

สายงาน	งานการตลาดและสารสนเทศ
การตลาด	00 0902 56 0907
การตลาด	00 0902 45 0908
การตลาด	00 0902 14 0909
การตลาด	00 0902 14 0910

สายงาน	งานแผนงานและประเมินผล
แผนงานและงบประมาณ	00 0903 56 2622
แผนงานและงบประมาณ	00 0903 45 2798 น.ส. สายรุ่ง แสฉิม
แผนงานและงบประมาณ	00 0903 45 2799
แผนงานและงบประมาณ	00 0903 14 0916
แผนงานและงบประมาณ	00 0903 14 2857

สายงาน	งานบริหารทั่วไป
บริหารทั่วไป	00 0903 56 0912 น.ส. ศรัณญา จันทร์ถาวร
บริหารทั่วไป	00 0903 45 0913
บริหารทั่วไป	00 0903 45 0914
บริหารทั่วไป	00 0903 14 0915
	00 0903 (05) 0917
	00 0903 (03) 0918

สายงาน	งานบัญชีการเงิน
บัญชี	00 0903 56 0919 นาง ธัญญาภรณ์ ฤทธิยา
บัญชี	00 0903 45 0920
บัญชี	00 0903 14 0921 น.ส. พิมพ์ตา บุญทวงค์

สายงาน	งานแปรรูปไม้และผลิตภัณฑ์ไม้ตาก
อุตสาหกรรม	00 0903 56 0922 น.ส. พิชญมา มหาคำ
อุตสาหกรรม	00 0903 45 0923
อุตสาหกรรม	00 0903 14 0924
อุตสาหกรรม	00 0903 14 2854 น.ส. ศิริพร เผ่าถนอม
อุตสาหกรรม	00 0903 14 2855
อุตสาหกรรม	00 0903 14 2856
	00 0903 (06) 0925 นาย ชาตรี มีบุตร

สายงาน	งานแปรรูปไม้และผลิตภัณฑ์ไม้กึ่งแปรรูป
อุตสาหกรรม	00 0903 56 0926
อุตสาหกรรม	00 0903 45 0927
อุตสาหกรรม	00 0903 14 0928 นาย ประยูร ตาเพชร
	00 0903 (06) 0929 นาย สรวาดี วิรัตน์โกษม
	00 0903 (05) 0930 นาย เอกกฤษณ์ ศิริทรงศรี

ข้อมูลโดย  
งานทะเบียนประวัติ ส่วนบริหารทรัพยากรมนุษย์  
ฝ่ายทรัพยากรมนุษย์ สำนักบริหารกลาง

ผู้อำนวยการสำนัก
00 0900 89 0850
นาย กทปภ ลรรพรัตน์

ฝ่ายบริหาร
00 0910 78 0851
นาย เรวดี พิมสาร

ฝ่ายจัดการผลผลิตและอุตสาหกรรมไม้
00 0920 78 0852
นาย เขียวชาญ พิบูลย์

ฝ่ายจัดการสวนป่า
00 0930 78 0853
นาย อานนท์ บุญกัณฑ์

องค์กรอุตสาหกรรมป่าไม้เขตพิษณุโลก
00 0904 67 0931
นาย สนธยา สารเสวก

สายงาน	งานบริหารทั่วไป	
บริหารทั่วไป	00 0904 56 0932	นาย อรุณ อินเดชะ
บริหารทั่วไป	00 0904 45 0933	นาย อรุณ อินเดชะ
บริหารทั่วไป	00 0904 14 0934	นาย ฤทธิชัย ดีอ่ำ
บริหารทั่วไป	00 0904 14 0935	น.ส. อุไรวรรณ จอยวงษ์
	00 0904 (05) 0936	
	00 0904 (05) 0937	
	00 0904 (04) 0938	
	00 0904 (03) 0939	

สายงาน	งานสวนป่าเขากระยาง	
สวนป่า	00 0904 56 0950	นาย วงศ์พิชัย ขาวผ่อง
สวนป่า	00 0904 45 0951	
สวนป่า	00 0904 45 0952	
สวนป่า	00 0904 14 0953	
สวนป่า	00 0904 14 0954	นาย พิษณุพงศ์ จันทร์ธง
สวนป่า	00 0904 14 0955	น.ส. จรรยา ชัยชนะ
	00 0904 (06) 0956	
	00 0904 (06) 0957	นาย สมยศ คุณศิลป์
	00 0904 (06) 0958	นาย สมบัติ โชติรัตน์
	00 0904 (06) 0959	นาย วัชรกร ป็องทอง
	00 0904 (05) 0960	นาย อนิรุตต์ แสงเรืองเดช

สายงาน	งานสวนป่าเขาควา	
สวนป่า	00 0904 56 0968	นาย บุญมี แสงทริพย์
สวนป่า	00 0904 45 0969	นาย รัชต์ดี สุวรรณวร
สวนป่า	00 0904 14 0970	
สวนป่า	00 0904 14 0971	นาง จุติกา ใจจันทร์
	00 0904 (06) 0972	นาย ทัศน์ คำเมืองเหนือ
	00 0904 (06) 0973	นาย บุญธรรม ออมแก้ว
	00 0904 (05) 0974	นาย วีรภัทร ใจจันทร์

สายงาน	งานบัญชีการเงิน	
บัญชี	00 0904 56 0940	นาง บงกช ชงชา
บัญชี	00 0904 45 0941	นาย สุพงษ์ แก้วสาย
บัญชี	00 0904 45 0942	
บัญชี	00 0904 14 0943	นาง ปัทมา กองสีสังข์
บัญชี	00 0904 14 0944	นาย กัญญาภัทร จันทรคง

สายงาน	งานสวนป่าน้ำตก	
สวนป่า	00 0904 56 0961	นาย บัญญัติ ชงชา
สวนป่า	00 0904 45 0962	ว่าที่ร้อยตรี วีรพล เขียวเหลือง
สวนป่า	00 0904 14 0963	
สวนป่า	00 0904 14 0964	
	00 0904 (06) 0965	
	00 0904 (06) 0966	
	00 0904 (05) 0967	

สายงาน	งานสวนป่าคุ้มน้ำวังทองฝั่งขวา	
สวนป่า	00 0904 56 0975	นาย จันทน์ เกตุดี
สวนป่า	00 0904 45 0976	
สวนป่า	00 0904 14 0977	
สวนป่า	00 0904 14 0978	
	00 0904 (06) 0979	
	00 0904 (06) 0980	
	00 0904 (05) 0981	นาย สนใจ ดวงแก้ว

สายงาน	งานแผนงานและประเมินผล	
สวนป่า	00 0904 56 0945	น.ส. อัจฉราพร เชียงใต้
สวนป่า	00 0904 45 0946	
สวนป่า	00 0904 45 0947	
สวนป่า	00 0904 14 0948	
สวนป่า	00 0904 14 0949	น.ส. วีรวรรณ สังกูญแก้ว

สายงาน	งานสวนป่าวัดโบสถ์	
สวนป่า	00 0904 56 0982	นาย กฤติพนธ์ จันทรสง่า
สวนป่า	00 0904 45 0983	
สวนป่า	00 0904 14 0984	
สวนป่า	00 0904 14 0985	
	00 0904 (06) 0986	
	00 0904 (06) 0987	นาย โกวิท วงษ์คำ
	00 0904 (05) 0988	นาย ชาตรี จันทรโธณ

ผู้อำนวยการสำนัก
00 0900 89 0850
นาย ภพภพ ลรรพรัตน์

ฝ่ายบริหาร
00 0910 78 0851
นาย เรวัต พิมสาร

ฝ่ายจัดการผลผลิตและอุตสาหกรรมไม้
00 0920 78 0852
นาย เขียวชาญ พิบูลย์

ฝ่ายจัดการสวนป่า
00 0930 78 0853
นาย อานนท์ บุญกัณฑ์

องค์การอุตสาหกรรมป่าไม้เขตอุตรดิตถ์
00 0905 67 0989
นาย สายันท์ กลินโลภัย

สายงาน	งานบริหารทั่วไป	
บริหารทั่วไป	00 0905 56 0990	น.ส. ชนิษฐา ก้อนเครือ
บริหารทั่วไป	00 0905 45 0991	
บริหารทั่วไป	00 0905 14 0992	น.ส. ดวงหทัย แก้วคำปิก
บริหารทั่วไป	00 0905 14 0993	นาง ปฎิมาพร ทองแดง
	00 0905 (05) 0994	
	00 0905 (05) 0995	
	00 0905 (04) 0996	
	00 0905 (04) 0997	
	00 0905 (03) 0998	

สายงาน	งานสวนป่าท่าปลา	
สวนป่า	00 0905 56 1009	นาย วิเชียร สรทรง
สวนป่า	00 0905 45 1010	นาย ศิวพร คำแหง
สวนป่า	00 0905 45 1011	
สวนป่า	00 0905 14 1012	
สวนป่า	00 0905 14 1013	นาย พงษ์วิรัชฐ์ แก้วหนองงาย
สวนป่า	00 0905 14 1014	
	00 0905 (06) 1015	
	00 0905 (06) 1016	
	00 0905 (06) 1017	นาย ศุภชัย แปงสอน
	00 0905 (06) 1018	นาย เจริญชัย สีพรม
	00 0905 (05) 1019	นาย กิตติศักดิ์ โพเชฐศักดิ์

สายงาน	งานสวนป่าศรีสันตาลัย	
สวนป่า	00 0905 56 1027	นาย สาธิต ใจเชื้อ
สวนป่า	00 0905 45 1028	
สวนป่า	00 0905 45 1029	
สวนป่า	00 0905 14 1030	นาย เสฏฐวุฒิ เพชรรงค์
สวนป่า	00 0905 14 1031	
สวนป่า	00 0905 14 1032	
	00 0905 (06) 1033	นาย สมศักดิ์ ลำมูล
	00 0905 (06) 1034	นาย คณัย สอนแก้ว
	00 0905 (06) 1035	นาย เฉลิมวุฒิ สุขธรรม
	00 0905 (06) 1036	นาย ชุตินันท์ วิชัยไพบูลย์
	00 0905 (05) 1037	นาย ชาตรี บุพศิริ

สายงาน	งานสวนป่าห้วยดลอง-ห้วยสีเสียด	
สวนป่า	00 0905 56 1045	นาย อนุรักษ์ หมายหมั่น
สวนป่า	00 0905 45 1046	
สวนป่า	00 0905 14 1047	นาย อุเทน ทองแดง
สวนป่า	00 0905 14 1048	น.ส. สุจิตา ศรีแก่นจันทร์
	00 0905 (06) 1049	นาย ประหยัด สวัสดิ์
	00 0905 (06) 1050	นาย ศรีเทพ เปียงแก้ว
	00 0905 (05) 1051	นาย มารุต ทองทับ

สายงาน	งานบัญชีการเงิน	
บัญชี	00 0905 56 0999	นาง กมลทิพย์ ชาวผ่อง
บัญชี	00 0905 45 1000	นาง สุวรรณณี เรืองมัน
บัญชี	00 0905 45 1001	
บัญชี	00 0905 14 1002	
บัญชี	00 0905 14 1003	น.ส. รวิษฎา โยเหลา

สายงาน	งานสวนป่าปากปาด	
สวนป่า	00 0905 56 1020	นาย สงคราม เอี่ยมศิริ
สวนป่า	00 0905 45 1021	
สวนป่า	00 0905 14 1022	นาย อุเทนทร์ หม่องคำ
สวนป่า	00 0905 14 1023	นาย บัณฑิต ยศรุ่งเรือง
	00 0905 (06) 1024	
	00 0905 (06) 1025	นาย เตือน เสาวภา
	00 0905 (05) 1026	นาย ชัยณรงค์ คำปัญญา

สายงาน	งานสวนป่าแม่สาน	
สวนป่า	00 0905 56 1038	นาย นิพนธ์ บุญใจ
สวนป่า	00 0905 45 1039	นาย นิพนธ์ บุญใจ
สวนป่า	00 0905 14 1040	
สวนป่า	00 0905 14 1041	นาย สุพรรณธ ธรรมลังกา
	00 0905 (06) 1042	
	00 0905 (06) 1043	นาย วีระพล วันธิ
	00 0905 (05) 1044	นาย บรรจง พุทธกร

สายงาน	งานแผนงานและประเมินผล	
สวนป่า	00 0905 56 1004	นาง จันทร์จิรา บางแก้ว
สวนป่า	00 0905 45 1005	
สวนป่า	00 0905 45 1006	
สวนป่า	00 0905 14 1007	น.ส. บุญนิตา สิงห์เหม
สวนป่า	00 0905 14 1008	น.ส. สุภาพร จิตต์หอม

รชก.



ผู้อำนวยการสำนัก
00 0900 89 0850
นาย ภพภพ ลรรพรรัตน์

ฝ่ายบริหาร
00 0910 78 0851
นาย เรวัต พิมสาร

ฝ่ายจัดการผลผลิตและอุตสาหกรรมไม้
00 0920 78 0852
นาย เขียวชาญ พิบูลย์

ฝ่ายจัดการสวนป่า
00 0930 78 0853
นาย อานนท์ บุญกั้นท์

องค์กรอุตสาหกรรมป่าไม้เขตตาก
00 0906 67 1052
นาย วาณิช ศรีพรหม

สายงาน	งานบริหารทั่วไป	
บริหารทั่วไป	00 0906 56 1053	นาย ยุทธการ ทองเกิด
บริหารทั่วไป	00 0906 45 1054	
บริหารทั่วไป	00 0906 14 1055	น.ส. มยุรี กาวิน
บริหารทั่วไป	00 0906 14 1056	น.ส. สาวินีย์ อยู่รัมย์
	00 0906 (05) 1057	นาย วุฒิ ปราบอธรรม
	00 0906 (05) 1058	
	00 0906 (04) 1059	
	00 0906 (04) 1060	
	00 0906 (03) 1061	

สายงาน	งานสวนป่าแม่ละเมา-แม่สลอด	
สวนป่า	00 0906 56 1072	น.ส. รุ่งทิพย์ เพ็ชรช้าง
สวนป่า	00 0906 45 1073	
สวนป่า	00 0906 14 1074	
สวนป่า	00 0906 14 1075	น.ส. ฉันทมัย มีสมบัติ
	00 0906 (06) 1076	นาย จิรศักดิ์ เสาร์เทพ
	00 0906 (06) 1077	นาย ขวัญชัย สุกุมอำพร
	00 0906 (05) 1078	

สายงาน	งานสวนป่าเมืองตาก-เชียงใหม่	
สวนป่า	00 0906 56 1093	นาย กิตติศักดิ์ ถาวงษ์กลาง
สวนป่า	00 0906 45 1094	นาย วรพล เจษฎานันท์กุล
สวนป่า	00 0906 14 1095	
สวนป่า	00 0906 14 1096	
	00 0906 (06) 1097	
	00 0906 (06) 1098	นาย ชัยณรงค์ วรรณภัก
	00 0906 (05) 1099	นาย สมาน ศรีวิไล

สายงาน	งานสวนป่าบ้านด่านลานหอย	
สวนป่า	00 0906 56 1114	นาย ชาตรี ไม้จืด
สวนป่า	00 0906 45 1115	นาย พลากร กันทอง
สวนป่า	00 0906 45 1116	
สวนป่า	00 0906 14 1117	
สวนป่า	00 0906 14 1118	
สวนป่า	00 0906 14 1119	
	00 0906 (06) 1120	
	00 0906 (06) 1121	
	00 0906 (06) 1122	นาย ศิริศักดิ์ พรหมกล้า
	00 0906 (06) 1123	
	00 0906 (05) 1124	นาย ครรชิต แจ็กสืบแก้ว

สายงาน	งานบัญชีการเงิน	
บัญชี	00 0906 56 1062	นาย ธารพงษ์ เข้มชัย
บัญชี	00 0906 45 1063	
บัญชี	00 0906 45 1064	
บัญชี	00 0906 14 1065	
บัญชี	00 0906 14 1066	น.ส. ศัทริยา พยอมสวย

สายงาน	งานสวนป่าพบพระ	
สวนป่า	00 0906 56 1079	นาย ธเนศ ตั้งฉันทพัฒน์
สวนป่า	00 0906 45 1080	
สวนป่า	00 0906 14 1081	
สวนป่า	00 0906 14 1082	
	00 0906 (06) 1083	นาย สุวิทย์ กันแก้ว
	00 0906 (06) 1084	นาย ปิยะวัฒน์ จอมจีน
	00 0906 (05) 1085	

สายงาน	งานสวนป่างานสวนป่าคลองหมาก-คลองขลุง	
สวนป่า	00 0906 56 1100	นาย ชยงกูร สีลาสอน
สวนป่า	00 0906 45 1101	
สวนป่า	00 0906 14 1102	นาย ชูพงษ์ บุญจันทร์
สวนป่า	00 0906 14 1103	
	00 0906 (06) 1104	นาย จรุง จิวเมฆ
	00 0906 (06) 1105	
	00 0906 (05) 1106	นาย ทองคำ สอยดาว

สายงาน	งานสวนป่าห้วยระบ้ำ	
สวนป่า	00 0906 56 1125	นาย สมบุญ คุ่มสุวรรณ
สวนป่า	00 0906 45 1126	
สวนป่า	00 0906 45 1127	
สวนป่า	00 0906 14 1128	นาย มงคล คำแอบ
สวนป่า	00 0906 14 1129	นาย ไพฑูรย์ จันทร์โลหิต
สวนป่า	00 0906 14 1130	
	00 0906 (06) 1131	นาย เสกสันต์ อินสละ
	00 0906 (06) 1132	นาย วิษณุ อันบำรุง
	00 0906 (06) 1133	นาย สมคิด สุขสุด
	00 0906 (06) 1134	นาย ณาธร สุขสุด
	00 0906 (05) 1135	

สายงาน	งานแผนงานและประเมินผล	
สวนป่า	00 0906 56 1067	น.ส. พัชรพร ศรีวีระรัฐ
สวนป่า	00 0906 45 1068	
สวนป่า	00 0906 45 1069	
สวนป่า	00 0906 14 1070	น.ส. สุนิสา สุวรรณวร
สวนป่า	00 0906 14 1071	น.ส. ขาวดี มทาวรรณ

สายงาน	งานสวนป่าท่าสองยาง	
สวนป่า	00 0906 56 1086	นาย ธเนศ ตั้งฉันทพัฒน์
สวนป่า	00 0906 45 1087	
สวนป่า	00 0906 14 1088	นาย ทำนูล จามรพัฒน์
สวนป่า	00 0906 14 1089	
	00 0906 (06) 1090	
	00 0906 (06) 1091	นาย จตุพร อินทะยศ
	00 0906 (05) 1092	

สายงาน	งานสวนป่าลาดยาว	
สวนป่า	00 0906 56 1107	นาย สายัญ มาตยาคุณ
สวนป่า	00 0906 45 1108	
สวนป่า	00 0906 14 1109	นาย สุรินทร์ เตชะนา
สวนป่า	00 0906 14 1110	
	00 0906 (06) 1111	นาย พศจิกา แสนใจ
	00 0906 (06) 1112	นาย สุริยะ คำปุ่นเจียม
	00 0906 (05) 1113	นาย พิษณุ พวงจันทร์

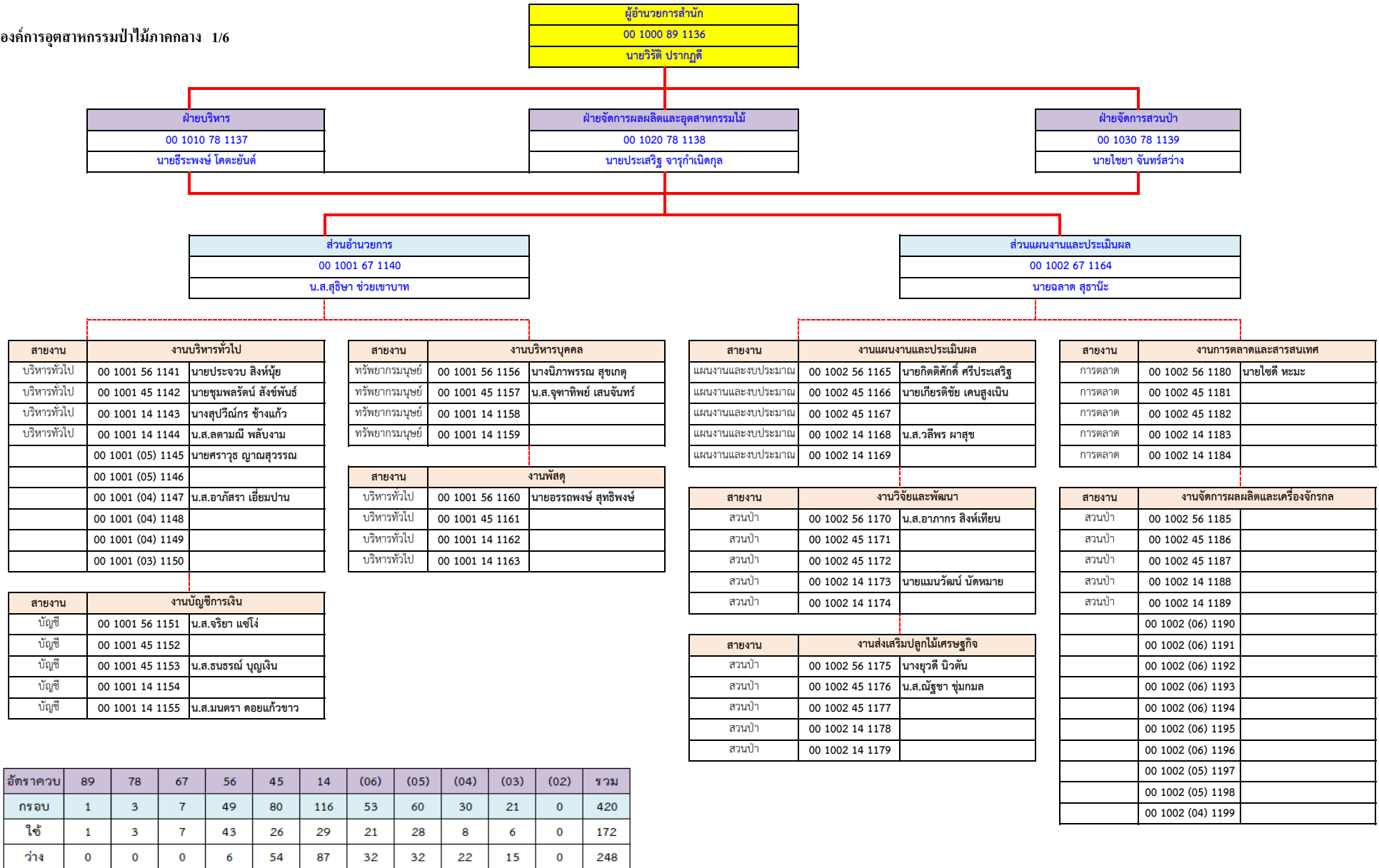

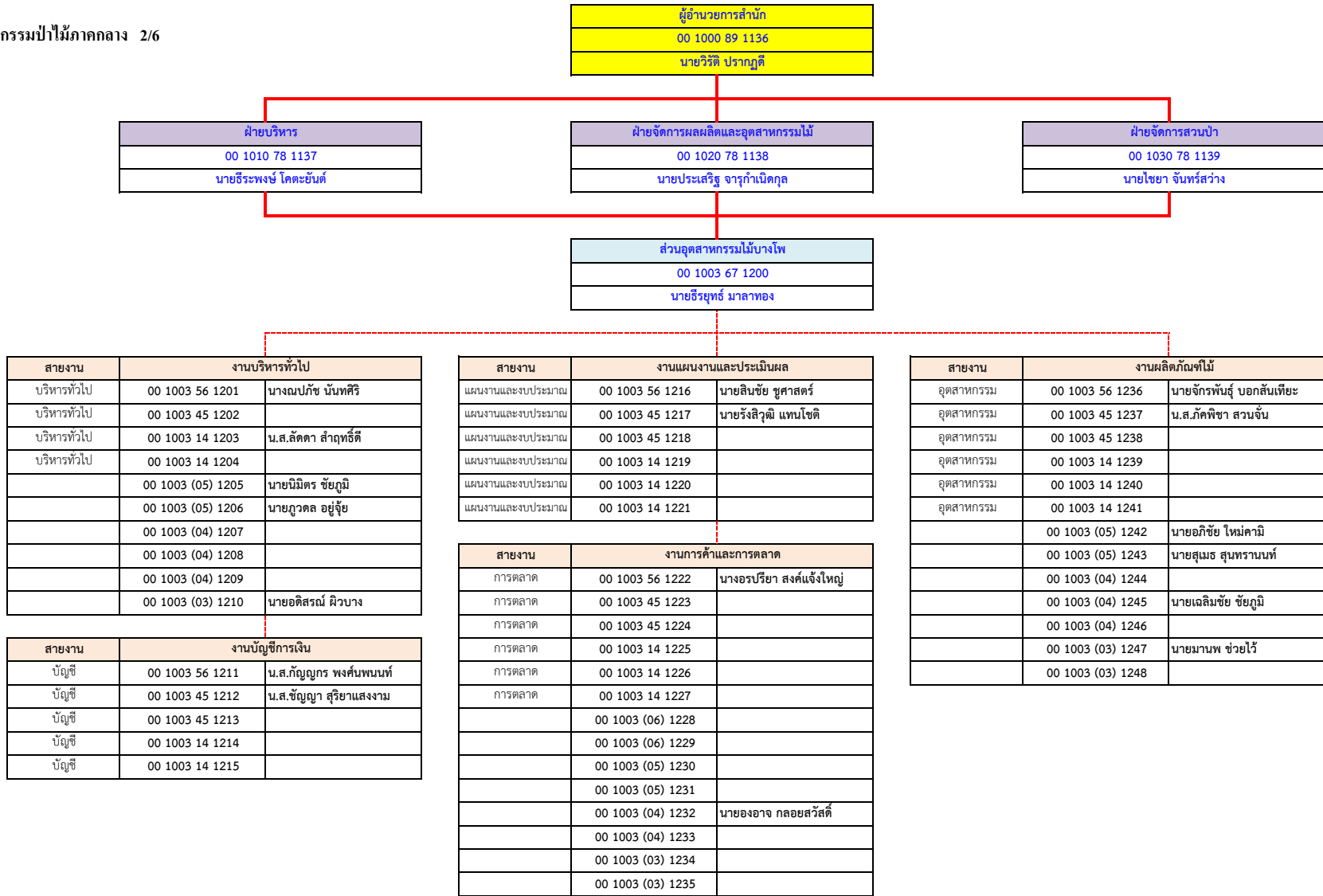

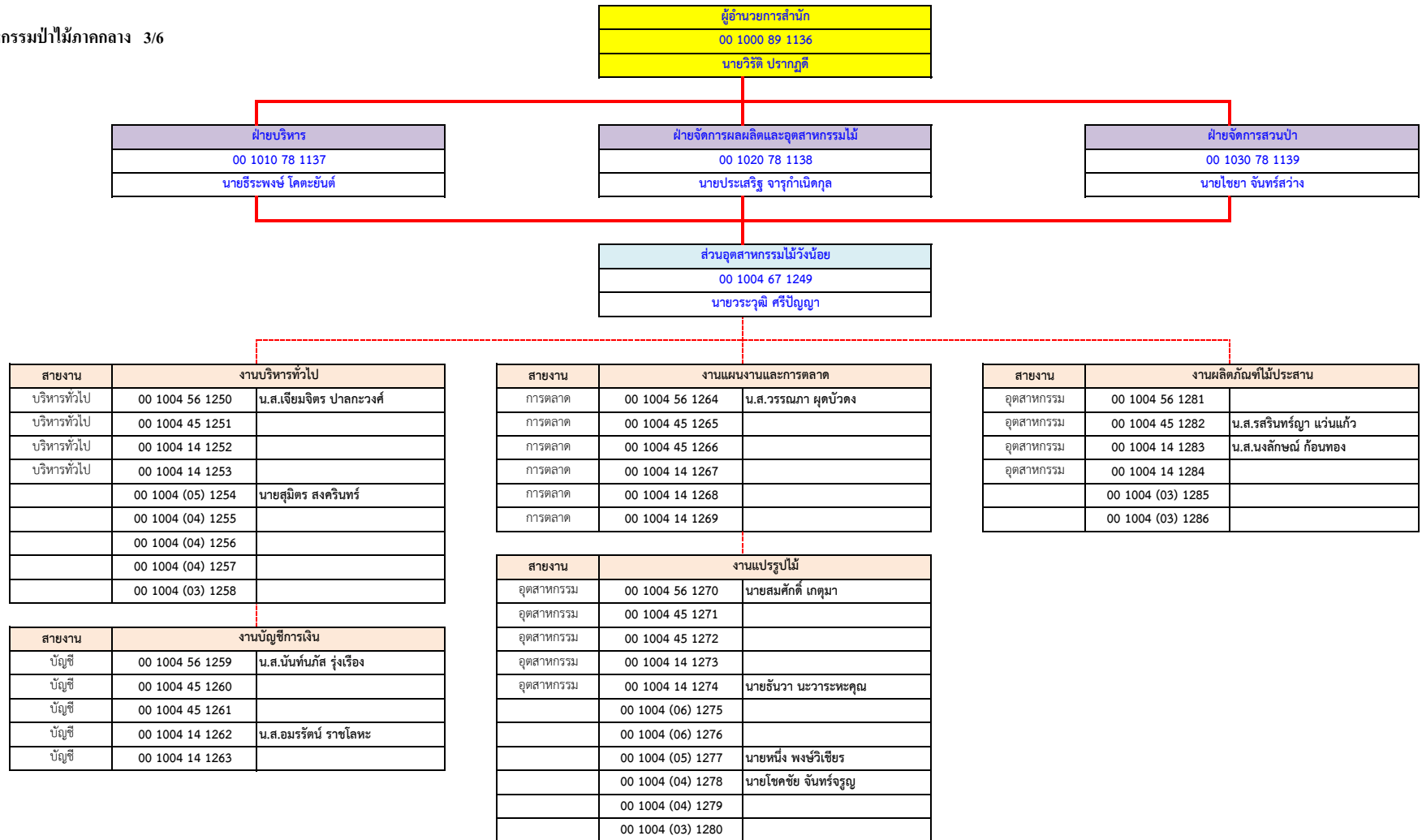

ผู้อำนวยการสำนัก
00 1000 89 1136
นายวิรัตน์ ปรากฏดี

ฝ่ายบริหาร
00 1010 78 1137
นายธีระพงษ์ โคตะยันต์

ฝ่ายจัดการผลผลิตและอุตสาหกรรมไม้
00 1020 78 1138
นายประเสริฐ จารุกำเนิดกุล

ฝ่ายจัดการสวนป่า
00 1030 78 1139
นายไชยา จันทร์สว่าง

ส่วนอุตสาหกรรมไม้อุตสาหกรรม
00 1005 67 1287
นายเสด็จ สุขอวน

สายงาน	งานบริหารทั่วไป	
บริหารทั่วไป	00 1005 56 1288	นายยุทธนา ชัยวงศ์
บริหารทั่วไป	00 1005 45 1289	นายยุทธนา ชัยวงศ์
บริหารทั่วไป	00 1005 14 1290	น.ส.จิราภา อติยะ
บริหารทั่วไป	00 1005 14 1291	
บริหารทั่วไป	00 1005 14 1292	
	00 1005 (05) 1293	
	00 1005 (05) 1294	นายจรินทร์ ชิวธรรมะ
	00 1005 (04) 1295	นายเสกสรรค์ สุวรรณศักดิ์
	00 1005 (04) 1296	
	00 1005 (03) 1297	

สายงาน	งานแผนงานและประเมินผล	
แผนงานและงบประมาณ	00 1005 56 1303	
แผนงานและงบประมาณ	00 1005 45 1304	น.ส.ธัญลักษณ์ จันทร์กุล
แผนงานและงบประมาณ	00 1005 45 1305	
แผนงานและงบประมาณ	00 1005 14 1306	
แผนงานและงบประมาณ	00 1005 14 1307	
แผนงานและงบประมาณ	00 1005 14 1308	

สายงาน	งานการค้าและการตลาด	
การตลาด	00 1005 56 1320	
การตลาด	00 1005 45 1321	น.ส.กรรณิกา ว่องไว
การตลาด	00 1005 45 1322	นายกฤตเมธ เครือปัญญา
การตลาด	00 1005 14 1323	
การตลาด	00 1005 14 1324	
การตลาด	00 1005 14 1325	
	00 1005 (06) 1326	
	00 1005 (06) 1327	
	00 1005 (05) 1328	นายบุญช่วย แสงแก้วสุข
	00 1005 (03) 1329	นายอุษุยา อินทร์ลักษณ์
	00 1005 (03) 1330	นายวิโรจน์ เกตุสุวรรณ
	00 1005 (03) 1331	
	00 1005 (03) 1332	

สายงาน	งานบัญชีการเงิน	
บัญชี	00 1005 56 1298	นางนงนันทน์ สิริ
บัญชี	00 1005 45 1299	น.ส.พัชรี หาเรือนจักร์
บัญชี	00 1005 45 1300	
บัญชี	00 1005 14 1301	น.ส.ลิตาพัชร รุติวัฒนรุจน์
บัญชี	00 1005 14 1302	

สายงาน	งานแปรรูปไม้	
อุตสาหกรรม	00 1005 56 1309	
อุตสาหกรรม	00 1005 45 1310	นายบุญฤทธิ์ ปัญญาอิน
อุตสาหกรรม	00 1005 45 1311	น.ส.อารียา เขียวม้า
อุตสาหกรรม	00 1005 14 1312	
อุตสาหกรรม	00 1005 14 1313	
อุตสาหกรรม	00 1005 14 1314	
	00 1005 (05) 1315	นายวิชัย พงษ์วิเชียร
	00 1005 (05) 1316	นายนิติธร สัมมาธนะ
	00 1005 (04) 1317	นายวสันต์ จรรย์ศิลป์
	00 1005 (03) 1318	
	00 1005 (03) 1319	

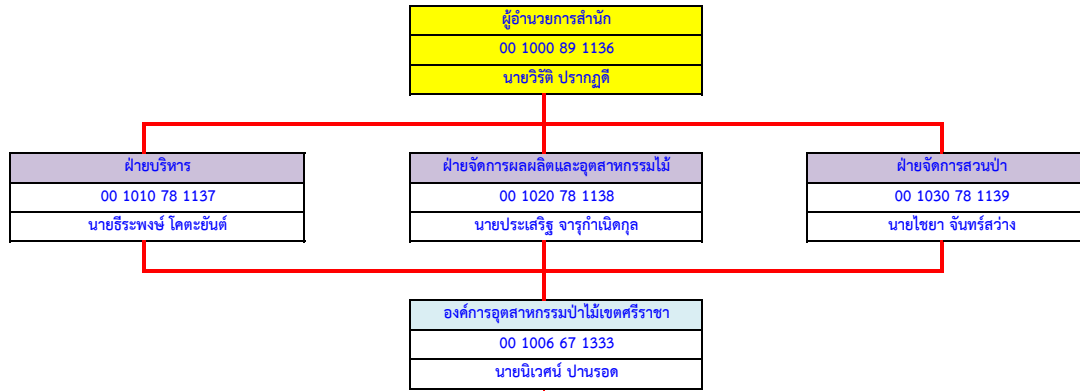

สายงาน	งานบริหารทั่วไป	
บริหารทั่วไป	00 1006 56 1334	น.ส.รัชฎา หนูดำ
บริหารทั่วไป	00 1006 45 1335	น.ส.รัตติกรณ์ วงษ์พา
บริหารทั่วไป	00 1006 14 1336	
บริหารทั่วไป	00 1006 14 1337	
	00 1006 (06) 1338	
	00 1006 (05) 1339	นายภาณุรัตน์ ประดิโก
	00 1006 (05) 1340	นายฐานสิทธิ์ ประดิโก
	00 1006 (05) 1341	
	00 1006 (04) 1342	
	00 1006 (04) 1343	นายวิชาญ กลิ่นกาหลง
	00 1006 (03) 1344	
	00 1006 (03) 1345	

สายงาน	งานสวนป่าคลองตะเกรา	
สวนป่า	00 1006 56 1356	นายวัฒน์ชัย สิบบุญ
สวนป่า	00 1006 45 1357	นายที สายะหมี
สวนป่า	00 1006 14 1358	
สวนป่า	00 1006 14 1359	น.ส.มุกดา เจริญสุข
	00 1006 (06) 1360	
	00 1006 (05) 1361	นายพยอม นาคทองอินทร์
	00 1006 (05) 1362	นายปริษา ปาลีศ
	00 1006 (04) 1363	

สายงาน	งานสวนป่าท่ากุ่ม โนโบรุ อูเมดะ	
สวนป่า	00 1006 56 1375	นายณัฐคนัย อภิบาลศรี
สวนป่า	00 1006 45 1376	
สวนป่า	00 1006 45 1377	
สวนป่า	00 1006 14 1378	
สวนป่า	00 1006 14 1379	นายพงษ์พัฒน์ รักดีกุล
สวนป่า	00 1006 14 1380	
	00 1006 (06) 1381	
	00 1006 (06) 1382	
	00 1006 (05) 1383	นายประจักษ์ ปฎิสังข์
	00 1006 (05) 1384	
	00 1006 (04) 1385	

สายงาน	งานสวนป่ามิตรภาพ	
สวนป่า	00 1006 56 1400	นายธนพงษ์ เตชะ
สวนป่า	00 1006 45 1401	
สวนป่า	00 1006 14 1402	นายธนพันธุ์ สุพร
สวนป่า	00 1006 14 1403	
	00 1006 (06) 1404	
	00 1006 (05) 1405	นายวุฒิพงษ์ ชิวเปาะ
	00 1006 (05) 1406	

สายงาน	งานสวนป่าห้วยแร่	
สวนป่า	00 1006 56 1420	นายเพชร ครองธรรมดี
สวนป่า	00 1006 45 1421	
สวนป่า	00 1006 45 1422	
สวนป่า	00 1006 14 1423	นายประพันธ์ศักดิ์ สอนพรหม
สวนป่า	00 1006 14 1424	
สวนป่า	00 1006 14 1425	
	00 1006 (06) 1426	
	00 1006 (06) 1427	นายบุญเหลือ บัวแก้ว
	00 1006 (05) 1428	
	00 1006 (05) 1429	
	00 1006 (04) 1430	

สายงาน	งานบัญชีการเงิน	
บัญชี	00 1006 56 1346	น.ส.ประภัทร เกษรแพทย์
บัญชี	00 1006 45 1347	นางกรรณิษฐ์ เกตุมณี
บัญชี	00 1006 45 1348	น.ส.นิศานาถ จันทร์วาริ
บัญชี	00 1006 14 1349	
บัญชี	00 1006 14 1350	

สายงาน	งานสวนป่าสระแก้ว	
สวนป่า	00 1006 56 1364	นายชลเทพ บัวแก้ว
สวนป่า	00 1006 45 1365	
สวนป่า	00 1006 45 1366	
สวนป่า	00 1006 14 1367	นายสิทธิกร ไบยา
สวนป่า	00 1006 14 1368	
สวนป่า	00 1006 14 1369	
	00 1006 (06) 1370	นายณรงค์ฤทธิ์ อักษรคง
	00 1006 (06) 1371	
	00 1006 (05) 1372	นายยงยุทธ ล่วงเขต
	00 1006 (05) 1373	
	00 1006 (04) 1374	

สายงาน	งานสวนป่าป่างิ้วร้อน	
สวนป่า	00 1006 56 1386	นายวันรพี สุวรรณประภา
สวนป่า	00 1006 45 1387	
สวนป่า	00 1006 14 1388	นายอธิพงศ์ ประยูรญาติ
สวนป่า	00 1006 14 1389	
	00 1006 (06) 1390	นายชัยณรงค์ ชัยมงคล
	00 1006 (05) 1391	
	00 1006 (05) 1392	

สายงาน	งานสวนป่าลาดกระบัง	
สวนป่า	00 1006 56 1407	นายพยุหพร สलगสิงห์
สวนป่า	00 1006 45 1408	นายชาคร แก้วหาญ
สวนป่า	00 1006 45 1409	
สวนป่า	00 1006 14 1410	นายกระเวก ไชยทอง
สวนป่า	00 1006 14 1411	
สวนป่า	00 1006 14 1412	
	00 1006 (06) 1413	
	00 1006 (06) 1414	
	00 1006 (06) 1415	นายสมชาย กรุงศรี
	00 1006 (06) 1416	นายสุรศักดิ์ เทียมสิงห์
	00 1006 (06) 1417	นายบุญเลิศ ผลหาญ
	00 1006 (05) 1418	
	00 1006 (05) 1419	

สายงาน	งานสวนป่าสนามชัย	
สวนป่า	00 1006 56 1431	นายวัชรินทร์ สีนวล
สวนป่า	00 1006 45 1432	นายกิตติศักดิ์ อ่อนเข้ม
สวนป่า	00 1006 45 1433	
สวนป่า	00 1006 14 1434	
สวนป่า	00 1006 14 1435	
สวนป่า	00 1006 14 1436	
	00 1006 (06) 1437	นายเหียง ศรีอุดม
	00 1006 (06) 1438	นายธวัช อ้าทอง
	00 1006 (06) 1439	นายวรวิทย์ ชัยวัน
	00 1006 (05) 1440	
	00 1006 (05) 1441	

สายงาน	งานแผนงานและประเมินผล	
สวนป่า	00 1006 56 1351	น.ส.กัณทิมา ศรีพงษ์
สวนป่า	00 1006 45 1352	
สวนป่า	00 1006 45 1353	
สวนป่า	00 1006 14 1354	น.ส.ธัญรัตน์ ศรีราม
สวนป่า	00 1006 14 1355	

สายงาน	งานสวนป่าแก่งหางแมว	
สวนป่า	00 1006 56 1393	นายอาทิตย์ พงษ์วัน
สวนป่า	00 1006 45 1394	
สวนป่า	00 1006 14 1395	
สวนป่า	00 1006 14 1396	นายวิศวรร สุระโยธี
	00 1006 (06) 1397	
	00 1006 (05) 1398	
	00 1006 (05) 1399	นายณรงค์ศักดิ์ เกาะจันทิก

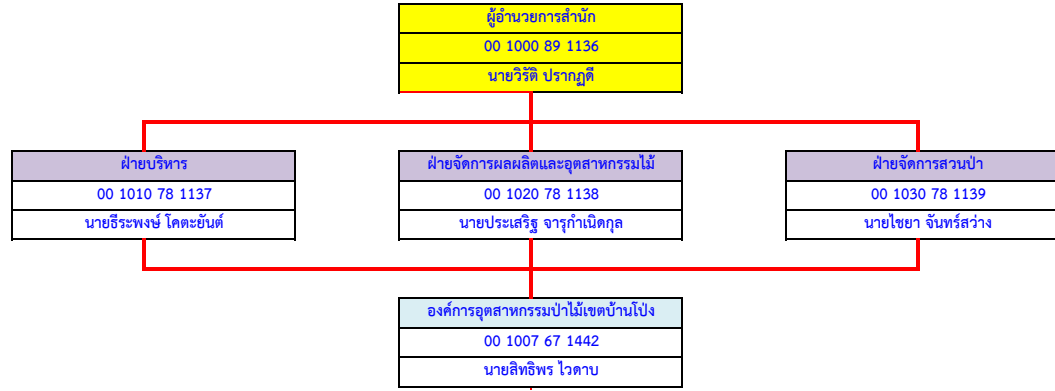

สายงาน	งานบริหารทั่วไป	
บริหารทั่วไป	00 1007 56 1443	น.ส.ณัฐกานต์ จนสำรัมย์
บริหารทั่วไป	00 1007 45 1444	
บริหารทั่วไป	00 1007 14 1445	น.ส.ทักษิณกร มหาราช
บริหารทั่วไป	00 1007 14 1446	
	00 1007 (06) 1447	
	00 1007 (05) 1448	นายฤกษ์ชัย จันทร์ทอง
	00 1007 (05) 1449	นายทศพล กันทะวงศ์
	00 1007 (05) 1450	
	00 1007 (04) 1451	นางสินัน มหาโคตร
	00 1007 (04) 1452	
	00 1007 (03) 1453	นายอำนาจ ผูกจันทร์
	00 1007 (03) 1454	นายไผ่ชิต ปัญญางาม

สายงาน	งานสวนป่าทองผาภูมิ	
สวนป่า	00 1007 56 1465	นายธรรมรัตน์ อยู่งติ
สวนป่า	00 1007 45 1466	นายภาณุวัฒน์ คำกาจ
สวนป่า	00 1007 45 1467	
สวนป่า	00 1007 14 1468	
สวนป่า	00 1007 14 1469	
สวนป่า	00 1007 14 1470	
	00 1007 (06) 1471	นายชยุตพงศ์ ไชยบุญ
	00 1007 (05) 1472	นายตุลา คนคม
	00 1007 (05) 1473	
	00 1007 (05) 1474	นายนิวัตร เพ็งพากร
	00 1007 (05) 1475	นายสายยนต์ เมืองโรตง
	00 1007 (04) 1476	

สายงาน	งานสวนป่าเกรียงกระเวีย	
สวนป่า	00 1007 56 1488	นายอาคม ตันรัตน์
สวนป่า	00 1007 45 1489	
สวนป่า	00 1007 45 1490	
สวนป่า	00 1007 14 1491	
สวนป่า	00 1007 14 1492	
สวนป่า	00 1007 14 1493	นายธันย รัชย์
	00 1007 (06) 1494	นายจันทก์ พลเดช
	00 1007 (06) 1495	นายสมชาย แสนสินาท
	00 1007 (05) 1496	
	00 1007 (06) 1497	นายฉัตรชัย คำหอม
	00 1007 (06) 1498	นายมูล ครูทนต์

สายงาน	งานสวนป่าไทรโยค	
สวนป่า	00 1007 56 1510	นายกสิทธิ์ พานทอง
สวนป่า	00 1007 45 1511	
สวนป่า	00 1007 14 1512	
สวนป่า	00 1007 14 1513	
	00 1007 (06) 1514	นายวิระวัฒน์ พรหมพิณิจ
	00 1007 (06) 1515	นายจักรบ ชัยสงคราม
	00 1007 (05) 1516	

สายงาน	งานสวนป่าดอนแสลบ-เลาขวัญ	
สวนป่า	00 1007 56 1531	นายธีระพล ไบธรรม
สวนป่า	00 1007 45 1532	
สวนป่า	00 1007 14 1533	นายสมบัติ ทองบาง
สวนป่า	00 1007 14 1534	นายชัยวัฒน์ เครือแก้ว
	00 1007 (06) 1535	
	00 1007 (05) 1536	
	00 1007 (05) 1537	

สายงาน	งานบัญชีการเงิน	
บัญชี	00 1007 56 1455	น.ส.นิอร อินทร
บัญชี	00 1007 45 1456	นางนิชาภา สระบัว
บัญชี	00 1007 45 1457	น.ส.อรณิชา รุ่งสุหา
บัญชี	00 1007 14 1458	
บัญชี	00 1007 14 1459	

สายงาน	งานสวนป่าห้วยเขย่ง	
สวนป่า	00 1007 56 1477	นายเฉลิมชัย โอภาส
สวนป่า	00 1007 45 1478	
สวนป่า	00 1007 45 1479	
สวนป่า	00 1007 14 1480	นายพงศธร คำฟู
สวนป่า	00 1007 14 1481	
สวนป่า	00 1007 14 1482	
	00 1007 (06) 1483	
	00 1007 (06) 1484	
	00 1007 (06) 1485	นายธรรมบุญ คำสาย
	00 1007 (06) 1486	นายเจษฎา เมาน้อย
	00 1007 (05) 1487	นายองอาจ มีอำนาจ

สายงาน	งานสวนป่าองค์พระ	
สวนป่า	00 1007 56 1499	นายประชา ภิญโญ
สวนป่า	00 1007 45 1500	
สวนป่า	00 1007 45 1501	
สวนป่า	00 1007 14 1502	นายชัยสิทธิ์ สรทองจีน
สวนป่า	00 1007 14 1503	
สวนป่า	00 1007 14 1504	
	00 1007 (06) 1505	นายอำนาจ ล้อมวงษ์
	00 1007 (06) 1506	นายชัยชนะ ทิมเทศ
	00 1007 (05) 1507	
	00 1007 (05) 1508	
	00 1007 (04) 1509	

สายงาน	งานสวนป่าวังกระแจะ	
สวนป่า	00 1007 56 1517	นายอดิศร คำพานิชย์
สวนป่า	00 1007 45 1518	
สวนป่า	00 1007 14 1519	นายธีระพงษ์ รัตนศิลา
สวนป่า	00 1007 14 1520	
	00 1007 (06) 1521	นายศตวรรษ เมืองโรตง
	00 1007 (05) 1522	นายสกล เมืองโรตง
	00 1007 (05) 1523	นายเยี่ยม พุทธา

สายงาน	งานสวนป่าหนองโจรง	
สวนป่า	00 1007 56 1538	นายณัฐวุฒิ ภูวดล
สวนป่า	00 1007 45 1539	
สวนป่า	00 1007 14 1540	
สวนป่า	00 1007 14 1541	
	00 1007 (06) 1542	
	00 1007 (05) 1543	
	00 1007 (05) 1544	

สายงาน	งานแผนงานและประเมินผล	
สวนป่า	00 1007 56 1460	น.ส.พูนิจนันท์ คันธระ
สวนป่า	00 1007 45 1461	น.ส.ธันยชนก สืบสอน
สวนป่า	00 1007 45 1462	
สวนป่า	00 1007 14 1463	นายจักรภัทร รัตนพันธ์
สวนป่า	00 1007 14 1464	

สายงาน	งานสวนป่าหนองหญ้าปล้อง	
สวนป่า	00 1007 56 1524	นายอภิสิทธิ์ แวนแก้ว
สวนป่า	00 1007 45 1525	
สวนป่า	00 1007 14 1526	
สวนป่า	00 1007 14 1527	
	00 1007 (06) 1528	
	00 1007 (05) 1529	
	00 1007 (05) 1530	

สายงาน	งานสวนป่าชะแล	
สวนป่า	00 1007 56 2635	นายเกียรติธานี คลังทอง
สวนป่า	00 1007 45 2824	
สวนป่า	00 1007 45 2825	
สวนป่า	00 1007 14 2894	นายณรงค์ เชื้อโพทะเล
สวนป่า	00 1007 14 2895	
สวนป่า	00 1007 14 2896	
	00 1007 (06) 3142	
	00 1007 (06) 3143	
	00 1007 (06) 3144	
	00 1007 (05) 3262	นายสมัย ดีเสมอ
	00 1007 (05) 3263	

ผู้อำนวยการสำนัก  
00 1100 89 1545  
นายขวัญชัย สิ้นดีแสงทอง

ฝ่ายบริหาร  
00 1110 78 1546  
นายบรรยง บุญญโก

ฝ่ายจัดการผลผลิตและอุตสาหกรรมไม้  
00 1120 78 1547  
นายพิชัย ฅมเป็พิมพ์

ฝ่ายจัดการสวนป่า  
00 1130 78 1548  
นายประกาศิต ปริมา

ส่วนอำนวยการ  
00 1101 67 1549  
นางภัทรีธินันท์ มงคลสกุลฤทธิ

ส่วนแผนงานและประเมินผล  
00 1102 67 1576  
นายขวัญฤๅชชา ทองทวี

ส่วนพัฒนาธุรกิจและอุตสาหกรรมไม้  
00 1103 67 1597  
นายพนพล ตลรัตน์

สายงาน	งานบริหารทั่วไป
บริหารทั่วไป	00 1101 56 1550 น.ส.อชิรญาณ์ ภูหงษ์ทอง
บริหารทั่วไป	00 1101 45 1551 น.ส.ชุติภา ครยก
บริหารทั่วไป	00 1101 45 1552 นางวรรณรัตน์ โชติแสง
บริหารทั่วไป	00 1101 14 1553
บริหารทั่วไป	00 1101 14 1554 นายจิตติวุฑฒ์ เสน่ห์เด่นตร
	00 1101 (06) 1555
	00 1101 (06) 1556
	00 1101 (06) 1557
	00 1101 (05) 1558 นายไชยยา พรนิคม
	00 1101 (05) 1559 นายอมรฤทธิ์ เขาวังผักปัง
	00 1101 (05) 1560
	00 1101 (05) 1561
	00 1101 (03) 1562

สายงาน	งานบริหารบุคคล
ทรัพยากรมนุษย์	00 1101 56 1568
ทรัพยากรมนุษย์	00 1101 45 1569
ทรัพยากรมนุษย์	00 1101 45 1570
ทรัพยากรมนุษย์	00 1101 14 1571
ทรัพยากรมนุษย์	00 1101 14 1572

สายงาน	งานพัสดุ
บริหารทั่วไป	00 1101 56 1573 นางชนิษฐา สุขสวัสดิ์
บริหารทั่วไป	00 1101 45 1574
บริหารทั่วไป	00 1101 14 1575 น.ส.นัชชา เรอจันติก

สายงาน	งานแผนงานและประเมินผล
แผนงานและงบประมาณ	00 1102 56 1577 นางภัทรีน มหานิล
แผนงานและงบประมาณ	00 1102 45 1578 น.ส.มานีนันท์ เหลียวกลาง
แผนงานและงบประมาณ	00 1102 45 1579
แผนงานและงบประมาณ	00 1102 14 1580
แผนงานและงบประมาณ	00 1102 14 1581 นางณัฐวรรณ เรืองเจริญ

สายงาน	งานวิจัยและพัฒนา
สวนป่า	00 1102 56 1582 นายสิริพงศ์ มาต่านาน
สวนป่า	00 1102 45 1583
สวนป่า	00 1102 45 1584
สวนป่า	00 1102 14 1585 น.ส.ธัญพิชชา หาญเวช
สวนป่า	00 1102 14 1586

สายงาน	งานส่งเสริมปลูกไม้เศรษฐกิจ
สวนป่า	00 1102 56 1587 นายสิริพงศ์ มาต่านาน
สวนป่า	00 1102 45 1588 นายธีระวัฒน์ จันทะศิลา
สวนป่า	00 1102 45 1589
สวนป่า	00 1102 14 1590 น.ส.นุชชานา ภูหยาดฟ้า
สวนป่า	00 1102 14 1591

สายงาน	งานบริหารทั่วไป
บริหารทั่วไป	00 1103 56 1598
บริหารทั่วไป	00 1103 45 1599
บริหารทั่วไป	00 1103 14 1600
บริหารทั่วไป	00 1103 (06) 1601
	00 1103 (06) 1602
	00 1103 (05) 1603
	00 1103 (05) 1604

สายงาน	งานบัญชีการเงิน
บัญชี	00 1103 56 1605 นางศศิธร โคตรมะณี
บัญชี	00 1103 45 1606
บัญชี	00 1103 14 1607

สายงาน	งานแปรรูปไม้และผลิตภัณฑ์ไม้
อุตสาหกรรม	00 1103 56 1608 นายสมัชชา ราชภูเขียว
อุตสาหกรรม	00 1103 45 1609
อุตสาหกรรม	00 1103 14 1610
	00 1103 (06) 1611
	00 1103 (05) 1612
	00 1103 (04) 1613
	00 1103 (04) 1614

สายงาน	งานจัดการผลผลิตและเครื่องจักรกล
สวนป่า	00 1103 56 1615 นายขวัญไพร แก้วกุดฉิม
สวนป่า	00 1103 45 1616
สวนป่า	00 1103 14 1617 น.ส.ภัทรรพ แสงภักดี
	00 1103 (06) 1618
	00 1103 (06) 1619
	00 1103 (05) 1620
	00 1103 (05) 1621

สายงาน	งานการตลาดและสารสนเทศ
การตลาด	00 1103 56 1592
การตลาด	00 1103 45 1593
การตลาด	00 1103 45 1594
การตลาด	00 1103 14 1595 น.ส.กัญญาพัชญ์ ดีแก้ว
การตลาด	00 1103 14 1596

สายงาน	งานแผนงานและประเมินผล
แผนงานและงบประมาณ	00 1103 56 2623
แผนงานและงบประมาณ	00 1103 45 2800
แผนงานและงบประมาณ	00 1103 45 2801
แผนงานและงบประมาณ	00 1103 14 2858
แผนงานและงบประมาณ	00 1103 14 2859

สายงาน	งานบัญชีการเงิน
บัญชี	00 1101 56 1563 น.ส.จิระประไพ หาญอาสา
บัญชี	00 1101 45 1564 นางวิภากรัตน์ ตลรัตน์
บัญชี	00 1101 45 1565
บัญชี	00 1101 14 1566 นางกัลปกรณณ์ปัทมพร โยมศรีเคน
บัญชี	00 1101 14 1567

อัตราควบคุม	89	78	67	56	45	14	(06)	(05)	(04)	(03)	(02)	รวม
กรอบ	1	3	6	43	69	93	49	71	2	11	0	348
ใช้	1	3	6	37	14	57	10	24	0	7	0	159
ว่าง	0	0	0	6	55	36	39	47	2	4	0	189

ข้อมูลโดย  
งานทะเบียนประวัติ ส่วนบริหารทรัพยากรมนุษย์  
ฝ่ายทรัพยากรมนุษย์ สำนักบริหารกลาง  
31 ตุลาคม 2567



ผู้อำนวยการสำนัก
00 1100 89 1545
นายขวัญชัย สันติแสงทอง

ฝ่ายบริหาร
00 1110 78 1546
นายบรรยง บุญญโก

ฝ่ายจัดการผลผลิตและอุตสาหกรรมไม้
00 1120 78 1547
นายพิชัย ถมปัทม์

ฝ่ายจัดการสวนป่า
00 1130 78 1548
นายประกาศิต ปริมา

องค์กรอุตสาหกรรมป่าไม้เขตขอนแก่น
00 1104 67 1622
นายประสิทธิ์ วิบุลละ

สายงาน	งานบริหารทั่วไป
บริหารทั่วไป	00 1104 56 1623 นายประกอบ กนกหงส์
บริหารทั่วไป	00 1104 45 1624
บริหารทั่วไป	00 1104 14 1625 นางรุ่งนภา เมื่อนดา
บริหารทั่วไป	00 1104 14 1626 นางนิภาพรณ จันทะศิลา
	00 1104 (06) 1627
	00 1104 (06) 1628
	00 1104 (06) 1629
	00 1104 (05) 1630
	00 1104 (05) 1631 นายเดโช จันดา
	00 1104 (05) 1632
	00 1104 (05) 1633
	00 1104 (05) 1634

สายงาน	งานสวนป่าแม่จางาคีรี
สวนป่า	00 1104 56 1645 นายประพันธ์ แสงเพชร
สวนป่า	00 1104 45 1646
สวนป่า	00 1104 45 1647
สวนป่า	00 1104 14 1648 นายพงษ์พิทักษ์ อ่อนอกชัย
สวนป่า	00 1104 14 1649 นายอดุลย์ศักดิ์ มุลสุรินทร์
สวนป่า	00 1104 14 1650 นายวุฒิพงษ์ ชาวแสน
	00 1104 (06) 1651
	00 1104 (06) 1652
	00 1104 (05) 1653 นายนิกร สิงห์โคตร
	00 1104 (05) 1654 นายพนม สุขวานิช
	00 1104 (05) 1655

สายงาน	งานสวนป่าหนองเม็ก
สวนป่า	00 1104 56 1663 นายปรัชญา ศรีสุรักษ์
สวนป่า	00 1104 45 1664 นายสุพัติน อินมา
สวนป่า	00 1104 14 1665 น.ส.อาทิตยา ชานุจิต
สวนป่า	00 1104 14 1666
	00 1104 (06) 1667
	00 1104 (05) 1668
	00 1104 (03) 1669

สายงาน	งานสวนป่าสมเด็จพระ 1
สวนป่า	00 1104 56 1670 นายสมศักดิ์ คำชัย
สวนป่า	00 1104 45 1671
สวนป่า	00 1104 45 1672
สวนป่า	00 1104 14 1673 น.ส.สาธิตา การวิจิตร
สวนป่า	00 1104 14 1674 นายธัญวิวัฒน์ คำทวี
สวนป่า	00 1104 14 1675 นายเผด็จ ภูมิพันธ์
	00 1104 (06) 1676
	00 1104 (05) 1677
	00 1104 (05) 1678
	00 1104 (03) 1679 นางเพียงใจ ภูบุษ
	00 1104 (03) 1680 นางเอมอร มิ่งแก้ว

สายงาน	งานสวนป่าสมเด็จพระ 2
สวนป่า	00 1104 56 1681 นายกรกฎ สมบัติทอง
สวนป่า	00 1104 45 1682
สวนป่า	00 1104 45 1683
สวนป่า	00 1104 14 1684 นายสุชนันต์ เนื่องแก้ว
สวนป่า	00 1104 14 1685
สวนป่า	00 1104 14 1686
	00 1104 (06) 1687
	00 1104 (06) 1688
	00 1104 (05) 1689 นายจักรพันธ์ แสนพยุ
	00 1104 (05) 1690
	00 1104 (03) 1691

สายงาน	งานสวนป่าสุวรรณคีรี
สวนป่า	00 1104 56 1692 นายพนพร ยูรสูงเนิน
สวนป่า	00 1104 45 1693
สวนป่า	00 1104 45 1694
สวนป่า	00 1104 14 1695
สวนป่า	00 1104 14 1696 นายณัฐวุฒิ ไทยป้อม
สวนป่า	00 1104 14 1697 นายลำพวรรณ จันบ้านค้อ
	00 1104 (06) 1698 นายเสน่ห์ ปานเขียว
	00 1104 (06) 1699
	00 1104 (05) 1700
	00 1104 (05) 1701
	00 1104 (03) 1702 นายบุญจันทร์ พินธุเอก

สายงาน	งานสวนป่าสวอยห้วยปลาตุก
สวนป่า	00 1104 56 1703 นายชัยอนันต์ ราชขมภู
สวนป่า	00 1104 45 1704
สวนป่า	00 1104 45 1705
สวนป่า	00 1104 14 1706 นางรัตนารณต์ ดวงภูทิม
สวนป่า	00 1104 14 1707 นายวงศกร ครุฑธนะ
สวนป่า	00 1104 14 1708
	00 1104 (06) 1709 นายไพฑูรย์ คำศรี
	00 1104 (06) 1710
	00 1104 (06) 1711 นายประเทือง คำศรี
	00 1104 (05) 1712
	00 1104 (05) 1713

สายงาน	งานสวนป่าบึงกาฬ
สวนป่า	00 1104 56 1714 นายนิติกร กวนคอนสาร
สวนป่า	00 1104 45 1715
สวนป่า	00 1104 14 1716
สวนป่า	00 1104 14 1717 นายอนาวิต ไขยวงศ์
	00 1104 (06) 1718
	00 1104 (05) 1719 นายสุนทร พลนันท์
	00 1104 (03) 1720

สายงาน	งานบัญชีการเงิน
บัญชี	00 1104 56 1635 นางพนิตา เหล่าพินนา
บัญชี	00 1104 45 1636 นางกิตติยา จันทรเหลือ
บัญชี	00 1104 45 1637
บัญชี	00 1104 14 1638 น.ส.ณัฐกานต์ อำคำ
บัญชี	00 1104 14 1639 นางฉัตรรัตน์ อุดม

สายงาน	งานแผนงานและประเมินผล
สวนป่า	00 1104 56 1640 น.ส.ปิยะฉัตร โพไพร
สวนป่า	00 1104 45 1641 น.ส.ผกากรอง พันธุ์ทอง
สวนป่า	00 1104 45 1642
สวนป่า	00 1104 14 1643 น.ส.ศศิธร คำอู
สวนป่า	00 1104 14 1644 น.ส.เจิญญาฉิน แก้วกุล

ผู้อำนวยการสำนัก
00 1100 89 1545
นายขวัญชัย สันติแสงทอง

ฝ่ายบริหาร
00 1110 78 1546
นายบรรจง บุญญโก

ฝ่ายจัดการผลผลิตและอุตสาหกรรมไม้
00 1120 78 1547
นายพิชัย ถมปีรัมย์

ฝ่ายจัดการสวนป่า
00 1130 78 1548
นายประกาศิต ปริมา

องค์กรอุตสาหกรรมป่าไม้เขตนครราชสีมา
00 1105 67 1721
นายชัยยุทธ คัมภีรานนท์

สายงาน	งานบริหารทั่วไป
บริหารทั่วไป	00 1105 56 1722 นางวิมลลักษณ์ หงษ์เหิน
บริหารทั่วไป	00 1105 45 1723
บริหารทั่วไป	00 1105 14 1724 นายขจรเกียรติ อัจฉาญ
บริหารทั่วไป	00 1105 14 1725 นางวิศรา สุพรรณ
	00 1105 (06) 1726
	00 1105 (06) 1727
	00 1105 (06) 1728
	00 1105 (05) 1729 นายนิวัฒน์ โยธานันท์
	00 1105 (05) 1730
	00 1105 (05) 1731 นายสมจิตร ภูหัวไร่
	00 1105 (05) 1732
	00 1105 (03) 1733 นางสุเพ็ญ ทิศรอด

สายงาน	งานสวนป่าสูงเนิน
สวนป่า	00 1105 56 1744 นายฐณะวัฒน์ ญาติฉิมพลี
สวนป่า	00 1105 45 1745
สวนป่า	00 1105 45 1746
สวนป่า	00 1105 14 1747 นายกฤษดา ชูรัตน์
สวนป่า	00 1105 14 1748
สวนป่า	00 1105 14 1749
	00 1105 (06) 1750 นายพลวิชัย สิทธิสาร
	00 1105 (06) 1751 นายศรีไพร สำเร็จงาน
	00 1105 (05) 1752
	00 1105 (05) 1753
	00 1105 (05) 1754

สายงาน	งานสวนป่าคอนสาร
สวนป่า	00 1105 56 1766 นายไพฑูรย์ แครงกระโทก
สวนป่า	00 1105 45 1767
สวนป่า	00 1105 14 1768 นายชัยวัฒน์ สีสาศ
สวนป่า	00 1105 14 1769
	00 1105 (06) 1770
	00 1105 (05) 1771 นายสมศวรร ศรีแก้วน้ำใส
	00 1105 (05) 1772

สายงาน	งานสวนป่ากานเชิง
สวนป่า	00 1105 56 1780 นายวิเชียร พลพงษ์
สวนป่า	00 1105 45 1781
สวนป่า	00 1105 14 1782 นายสิทธิพล พักแก้ว
สวนป่า	00 1105 14 1783
	00 1105 (05) 1784
	00 1105 (05) 1785
	00 1105 (05) 1786

สายงาน	งานบัญชีการเงิน
บัญชี	00 1105 56 1734 น.ส.กิตติมาศ จบนุช
บัญชี	00 1105 45 1735 นางลภัสรดา อักษรวุฒิ
บัญชี	00 1105 45 1736
บัญชี	00 1105 14 1737 น.ส.อรพรรณ งานจัตุรัส
บัญชี	00 1105 14 1738 น.ส.มุกิตา สัตย์สุขยิ่ง

สายงาน	งานสวนป่าตำบลขุนทด
สวนป่า	00 1105 56 1755 นายอภิเดช เรืองชัย
สวนป่า	00 1105 45 1756
สวนป่า	00 1105 45 1757
สวนป่า	00 1105 14 1758 นายขรรค์ชัย ชัยชนะ
สวนป่า	00 1105 14 1759
สวนป่า	00 1105 14 1760
	00 1105 (06) 1761
	00 1105 (06) 1762
	00 1105 (05) 1763 นายสมศวรร แฟนพิมพ์
	00 1105 (05) 1764
	00 1105 (05) 1765

สายงาน	งานสวนป่าดงสายทอง
สวนป่า	00 1105 56 1773 นายวิเชียร พลพงษ์
สวนป่า	00 1105 45 1774
สวนป่า	00 1105 14 1775
สวนป่า	00 1105 14 1776
	00 1105 (06) 1777 นายเสมีน พลพงษ์
	00 1105 (05) 1778
	00 1105 (05) 1779

สายงาน	งานสวนป่าดงพลอง
สวนป่า	00 1105 56 1787 นายสันติ เสวกพันธ์
สวนป่า	00 1105 45 1788
สวนป่า	00 1105 45 1789
สวนป่า	00 1105 14 1790 นายจตุรงค์ เปี้ยจันทัก
สวนป่า	00 1105 14 1791
	00 1105 (06) 1792
	00 1105 (06) 1793
	00 1105 (06) 1794
	00 1105 (05) 1795
	00 1105 (05) 1796 นายสมภาร บัณฑิตเบญจพล
	00 1105 (05) 1797 นายทรัพย์ทวี จันทร์สาขา

สายงาน	งานแผนงานและประเมินผล
สวนป่า	00 1105 56 1739 น.ส.บุศรา ภาคสุวรรณ
สวนป่า	00 1105 45 1740 น.ส.อัมพร มีชัย
สวนป่า	00 1105 45 1741 น.ส.สายรุ้ง พุฒธรรม
สวนป่า	00 1105 14 1742 นายอัครพล สมดี
สวนป่า	00 1105 14 1743 น.ส.อสมา พรหมสกุล

องค์กรอุตสาหกรรมป่าไม้ภาคตะวันออกเฉียงเหนือ 4/4

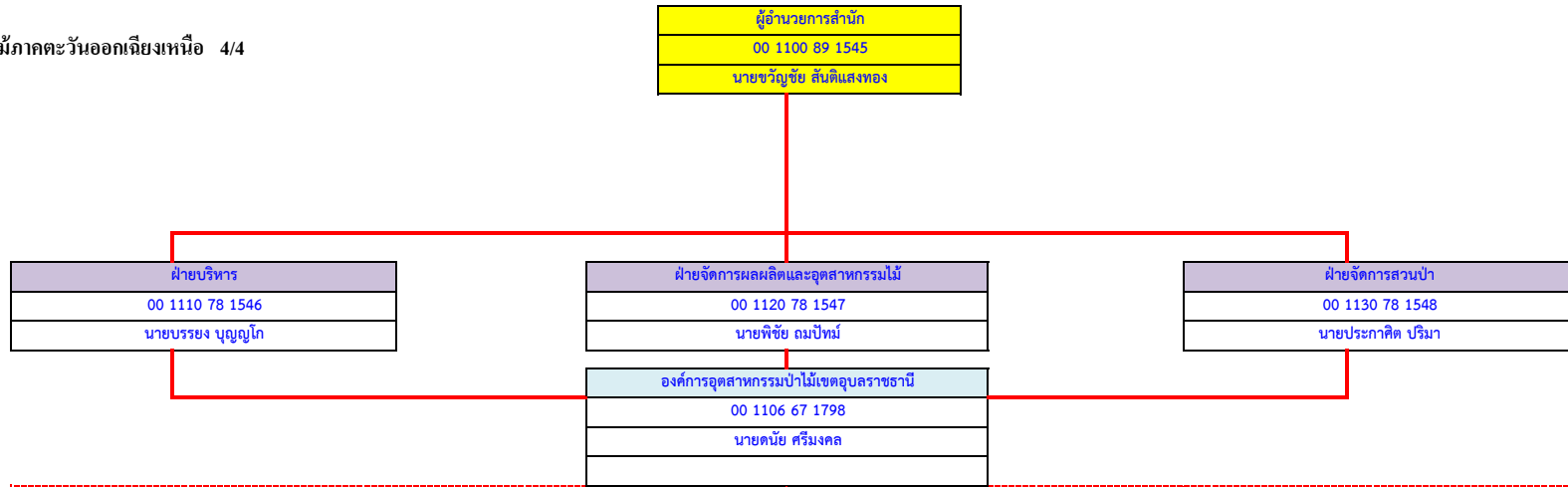

สายงาน	งานบริหารทั่วไป
บริหารทั่วไป	00 1106 56 1799 น.ส.ศิริพร ศรีชัย
บริหารทั่วไป	00 1106 45 1800
บริหารทั่วไป	00 1106 14 1801 นางณัฐนันท์ พลพงษ์
บริหารทั่วไป	00 1106 14 1802 น.ส.บุณยบุษ มะโนธรรม
	00 1106 (06) 1803
	00 1106 (06) 1804
	00 1106 (06) 1805
	00 1106 (05) 1806
	00 1106 (05) 1807 นายพัฒนาชัย ราตรี
	00 1106 (05) 1808
	00 1106 (05) 1809
	00 1106 (05) 1810

สายงาน	งานสวนป่าพิบูลมังสาหาร
สวนป่า	00 1106 56 1821 นายสถาพร สมดี
สวนป่า	00 1106 45 1822
สวนป่า	00 1106 45 1823
สวนป่า	00 1106 14 1824 นายชินทร มาตรา
สวนป่า	00 1106 14 1825 นายพิพัฒพงษ์ มิ่งขวัญ
สวนป่า	00 1106 14 1826
	00 1106 (06) 1827 นายพรศักดิ์ คำเรือง
	00 1106 (06) 1828
	00 1106 (05) 1829
	00 1106 (05) 1830 นายปิยกุล เข้มพันธ์
	00 1106 (03) 1831 นายกัมปนาท บุญญโก

สายงาน	งานสวนป่าขุนหาญ
สวนป่า	00 1106 56 1843 นายรังสรรค์ ฉลาดเฉลียว
สวนป่า	00 1106 45 1844
สวนป่า	00 1106 45 1845
สวนป่า	00 1106 14 1846 นายพงษ์ศักดิ์ แผลงงาม
สวนป่า	00 1106 14 1847 นายสุนทร ภูภักดี
สวนป่า	00 1106 14 1848 นายประสพ นนทศิริ
	00 1106 (06) 1849
	00 1106 (06) 1850 นายณรงค์ชัย เสนาน้อย
	00 1106 (05) 1851
	00 1106 (05) 1852
	00 1106 (05) 1853
	00 1106 (05) 1854
	00 1106 (03) 1855 นายเสมา ไชยทอง

สายงาน	งานสวนป่าคงชี
สวนป่า	00 1106 56 1863 นายธาดรี มีแก้ว
สวนป่า	00 1106 45 1864
สวนป่า	00 1106 14 1865
สวนป่า	00 1106 14 1866 นายภัทรเดช คุรุทยาน
	00 1106 (06) 1867
	00 1106 (05) 1868 นายรุ่ง สงสุข
	00 1106 (05) 1869 นายประเสริฐ วงศ์ไชยา

สายงาน	งานสวนป่าพนา
สวนป่า	00 1106 56 1870 นายพิชัย คมคาย
สวนป่า	00 1106 45 1871
สวนป่า	00 1106 14 1872 นายจุฑาทกร กองธรรม
สวนป่า	00 1106 14 1873
	00 1106 (06) 1874
	00 1106 (05) 1875 นายมานพ เลื่อนील
	00 1106 (05) 1876 นายถาวร นนทศิริ

สายงาน	งานสวนป่ามุกดาหาร
สวนป่า	00 1106 56 1877 นายอนุชิต ตราลาดพันธ์
สวนป่า	00 1106 45 1878
สวนป่า	00 1106 45 1879
สวนป่า	00 1106 14 1880 นายธวัช ชารีพันธ์
สวนป่า	00 1106 14 1881
สวนป่า	00 1106 14 1882
	00 1106 (06) 1883
	00 1106 (06) 1884
	00 1106 (05) 1885 นายไชยา แก่นคำ
	00 1106 (05) 1886 นายอภิรักษ์ เทียวผา
	00 1106 (03) 1887 น.ส.นิภาพร รูปงาม

สายงาน	งานสวนป่าช่องเม็ก
สวนป่า	00 1106 56 1832 นายณรงค์กรณ์ คำผาย
สวนป่า	00 1106 45 1833
สวนป่า	00 1106 45 1834
สวนป่า	00 1106 14 1835 นายอนุวัติ สมณะวงศา
สวนป่า	00 1106 14 1836 นายคุณากร จันทรัมย์
สวนป่า	00 1106 14 1837
	00 1106 (06) 1838
	00 1106 (06) 1839
	00 1106 (05) 1840 นายสุริยพันธ์ ฝ่ายหยาด
	00 1106 (05) 1841 นายรังสรรค์ พินสุเอก
	00 1106 (05) 1842

สายงาน	งานสวนป่าละเมาะ
สวนป่า	00 1106 56 1856 นายศรายุทธ จันทะบาน
สวนป่า	00 1106 45 1857
สวนป่า	00 1106 14 1858 นายธนสิทธิ์ มาลาสิงห์
สวนป่า	00 1106 14 1859
	00 1106 (06) 1860 นายปริษา งามวิไล
	00 1106 (05) 1861
	00 1106 (05) 1862

สายงาน	งานบัญชีการเงิน
บัญชี	00 1106 56 1811 น.ส.สุทธิรัตน์ สารีบุตร
บัญชี	00 1106 45 1812 น.ส.นิภาพรรณ ไชยสาร
บัญชี	00 1106 45 1813 น.ส.พัชรินทร์ ปุกกันโท
บัญชี	00 1106 14 1814
บัญชี	00 1106 14 1815 น.ส.วริศรา แสงไชย

สายงาน	งานแผนงานและประเมินผล
สวนป่า	00 1106 56 1816 น.ส.พนิดา ไชยโอชะ
สวนป่า	00 1106 45 1817 นางวารุณี สุทธิสาร
สวนป่า	00 1106 45 1818
สวนป่า	00 1106 14 1819 น.ส.จรรย์ภรณ์ บุญให้
สวนป่า	00 1106 14 1820 น.ส.นลินบุษ สุวรรณภูมิ

องค์การอุตสาหกรรมป่าไม้ภาคใต้

ผู้อำนวยการสำนัก
00 1200 89 1888
นายชอุ่ม เพชรสิงห์

ฝ่ายบริหาร
00 1210 78 1889
นายศิริ เดือนเหมือน

ฝ่ายจัดการผลผลิตและอุตสาหกรรมไม้
00 1220 78 1890
นายสันติรักษ์ สาลี

ฝ่ายจัดการสวนป่า
00 1230 78 1891
นายมงคล ศรีอนันต์

ส่วนอำนวยการ
00 1201 67 1892
นายวรวิทย์ ตีสโร

ส่วนแผนงานและประเมินผล
00 1202 67 1915
นายสันติ ล้ายอง

ส่วนพัฒนาธุรกิจและอุตสาหกรรมไม้
00 1203 67 1935
นายธนธิป ประชาญ่นคร

สายงาน	งานบริหารทั่วไป
บริหารทั่วไป	00 1201 56 1893 น.ส.ภควลัญจน์ ปิ่นผลเสนา
บริหารทั่วไป	00 1201 45 1894
บริหารทั่วไป	00 1201 14 1895
บริหารทั่วไป	00 1201 14 1896
	00 1201 (05) 1897 นายเทพอักษร เพ็งพาดจร
	00 1201 (05) 1898
	00 1201 (05) 1899
	00 1201 (04) 1900 น.ส.อุบลักษณ์ หลีจิจ
	00 1201 (03) 1901 นายมนตรี ม่วงทอง
	00 1201 (03) 1902 นางอำพรรัตน์ ขอนนท์

สายงาน	งานบัญชีการเงิน
บัญชี	00 1201 56 1903 นางจิราวรรณ ใจสม
บัญชี	00 1201 45 1904 น.ส.จุฬามาศ สังข์สิงห์
บัญชี	00 1201 45 1905
บัญชี	00 1201 14 1906 นายพดุม ไชยถาวร
บัญชี	00 1201 14 1907

สายงาน	งานบริหารบุคคล
ทรัพยากรมนุษย์	00 1201 56 1908 น.ส.นัญญา ธาภิรมานนท์
ทรัพยากรมนุษย์	00 1201 45 1909
ทรัพยากรมนุษย์	00 1201 45 2802
ทรัพยากรมนุษย์	00 1201 14 1910 นายศุภณัฐ คำสงค์
ทรัพยากรมนุษย์	00 1201 14 2860

สายงาน	งานพัสดุ
บริหารทั่วไป	00 1201 56 1911 นายสนธยา สมบูรณ์
บริหารทั่วไป	00 1201 45 1912 น.ส.พราทีพย์ จันทร์ห้อง
บริหารทั่วไป	00 1201 14 1913
บริหารทั่วไป	00 1201 14 1914

สายงาน	งานแผนงานและประเมินผล
แผนงานและงบประมาณ	00 1202 56 1916 นายมนตรีชัย วัฒนเชื้อ
แผนงานและงบประมาณ	00 1202 45 1917
แผนงานและงบประมาณ	00 1202 45 1918
แผนงานและงบประมาณ	00 1202 14 1919
แผนงานและงบประมาณ	00 1202 14 1920 นายปิติกดิ์ วัฒนานนท์

สายงาน	งานวิจัยและพัฒนา
สวนป่า	00 1202 56 1921 น.ส.พัชรพันธุ์ ทองสันต์
สวนป่า	00 1202 45 1922 นายศราศักดิ์ เพ็ชรสิงห์
สวนป่า	00 1202 14 1923
สวนป่า	00 1202 14 1924

สายงาน	งานส่งเสริมปลูกไม้เศรษฐกิจ
สวนป่า	00 1202 56 1925 นายสุพัชชา อักษรพันธ์
สวนป่า	00 1202 45 1926
สวนป่า	00 1202 45 1927
สวนป่า	00 1202 14 1928
สวนป่า	00 1202 14 1929

สายงาน	งานสารสนเทศ
สารสนเทศ	00 1202 56 1930 นายธรรมบุญ เพ็งทอง
สารสนเทศ	00 1202 45 1931 นายชินาธิป เมืองแก้ว
สารสนเทศ	00 1202 14 1933

สายงาน	งานบริหารทั่วไป
บริหารทั่วไป	00 1203 56 1936 น.ส.วิชลาวัลี ก้อนแก้ว
บริหารทั่วไป	00 1203 45 1937 น.ส.วิชลาวัลี ก้อนแก้ว
บริหารทั่วไป	00 1203 14 1938
บริหารทั่วไป	00 1203 14 1939
	00 1203 (05) 1940

สายงาน	งานบัญชีการเงิน
บัญชี	00 1203 56 1941 น.ส.สุนิสา บุญนา
บัญชี	00 1203 45 1942
บัญชี	00 1203 14 1943 นางกฤตยา ทัพเมือง
บัญชี	00 1203 14 1944

สายงาน	งานแปรรูปไม้และผลิตภัณฑ์ไม้
อุตสาหกรรม	00 1203 56 1945
อุตสาหกรรม	00 1203 45 1946
อุตสาหกรรม	00 1203 14 1947
อุตสาหกรรม	00 1203 14 1948 นายสรารัฐ สวยชุม
	00 1203 (06) 1958 นายประสิทธิ์ วิสาละ
	00 1203 (05) 1949
	00 1203 (05) 1950
	00 1203 (05) 1951 นายสมโชค จินดา
	00 1203 (05) 1953
	00 1203 (05) 1954 นายประจักษ์ อ่อนแก้ว

สายงาน	งานจัดการผลผลิตและเครื่องจักรกล
สวนป่า	00 1203 56 1955 นายสุพงษ์ ไทรทอง
สวนป่า	00 1203 45 1956
สวนป่า	00 1203 14 1957
	00 1203 (06) 1959 นายธีรวัชร เกษร
	00 1203 (06) 1960 นายคำนวณ เพชรประพันธ์
	00 1203 (05) 1961 นายวิสนุ สงค์ศรี
	00 1203 (05) 1962 นายนิมิตร สรรพช่าง
	00 1203 (05) 1963 นายสุพล เสนิษฐ์

สายงาน	งานการตลาด
การตลาด	00 1203 56 2619 น.ส.ทิพย์ การพนักงาน
การตลาด	00 1203 45 1932
การตลาด	00 1203 14 1934 น.ส.จุฑารัตน์ ผังดี
	00 1203 (05) 1952 นายบัณฑิต กรเกิด

สายงาน	งานแผนงานและประเมินผล
แผนงานและงบประมาณ	00 1203 56 2624 นายดุรงค์ฤทธิ์ พงศ์ฤกษ์ชาติ
แผนงานและงบประมาณ	00 1203 45 2803 น.ส.จุฑาทิพย์ ผกามาศ
แผนงานและงบประมาณ	00 1203 45 2804
แผนงานและงบประมาณ	00 1203 14 2861
แผนงานและงบประมาณ	00 1203 14 2862

อัตรา	89	78	67	56	45	14	(06)	(05)	(04)	(03)	(02)	รวม
กรอบ	1	3	5	37	63	88	20	68	11	33	2	331
ใช้	1	3	5	30	14	38	7	25	1	18	2	144
ว่าง	0	0	0	7	49	50	13	43	10	15	0	187

ข้อมูลโดย  
งานทะเบียนประวัติ ส่วนบริหารทรัพยากรมนุษย์  
ฝ่ายทรัพยากรมนุษย์ สำนักบริหารกลาง  
1 พฤศจิกายน 2567

ผู้อำนวยการสำนัก
00 1200 89 1888
นายชุนคม เพชรสิงห์

ฝ่ายบริหาร
00 1210 78 1889
นายศิริ เกือนเหมือน

ฝ่ายจัดการผลผลิตและอุตสาหกรรมไม้
00 1220 78 1890
นายสันติกริช สาสิ

ฝ่ายจัดการสวนป่า
00 1230 78 1891
นายมงคล ศรีอนันต์

องค์กรอุตสาหกรรมป่าไม้เขตสุราษฎร์ธานี
00 1204 67 1964
นายพรศักดิ์ ช่วยทอง

สายงาน	งานบริหารทั่วไป
บริหารทั่วไป	00 1204 56 1965 น.ส.สุดที่รัก กิตติพรณราย <b>รก</b>
บริหารทั่วไป	00 1204 45 1966 น.ส.สุดที่รัก กิตติพรณราย
บริหารทั่วไป	00 1204 14 1967 น.ส.กรรณิการ์ ม่วงอุ้น
บริหารทั่วไป	00 1204 14 1968 น.ส.ภัชชรา อัยรัตน์
	00 1204 (05) 1969 นายวิชรินทร์ ชูอนันต์
	00 1204 (05) 1970 นายเทอดศักดิ์ เรืองเทพ
	00 1204 (05) 1971
	00 1204 (05) 1972
	00 1204 (05) 1973
	00 1204 (04) 1974
	00 1204 (04) 1975
	00 1204 (03) 1976 น.ส.ณัฐธิดา เกิดพุ่มนาค

สายงาน	งานสวนป่าพระแสง
สวนป่า	00 1204 56 1987 น.ส.พิมวดี ทุดเกื้อ
สวนป่า	00 1204 45 1988
สวนป่า	00 1204 45 1989
สวนป่า	00 1204 14 1990 นายกฤษดา เกิดบัวทอง
สวนป่า	00 1204 14 1991
สวนป่า	00 1204 14 1992
	00 1204 (06) 1993
	00 1204 (05) 1994
	00 1204 (05) 1995
	00 1204 (05) 1996
	00 1204 (05) 1997
	00 1204 (03) 1998 นายอริย์รัช ทิพัฒน์เดชสุนทร
	00 1204 (03) 1999 นางบุษบา ณ สงขลา

สายงาน	งานสวนป่าท่าชนะ
สวนป่า	00 1204 56 2013 นายปิยะวิทย์ สุวรรณลิขิต
สวนป่า	00 1204 45 2014
สวนป่า	00 1204 45 2015
สวนป่า	00 1204 14 2016 น.ส.น้ำทิพย์ ฤทธิพรัด
สวนป่า	00 1204 14 2017
สวนป่า	00 1204 14 2018 นายบุญเกิด ยิ้มเมาะ
	00 1204 (06) 2019 นายสนธิ ทัพย์กองลาด
	00 1204 (05) 2020
	00 1204 (05) 2021 นายสมพงษ์ บุญทอง
	00 1204 (05) 2022
	00 1204 (05) 2023 นายไพฑูรย์ ไกนิคม
	00 1204 (05) 2024 นายสุวัฒน์ เบียมรัตน์
	00 1204 (04) 2025

สายงาน	งานบัญชีการเงิน
บัญชี	00 1204 56 1977 น.ส.ปิยะรัตน์ ไกรสิทธิ์
บัญชี	00 1204 45 1978 น.ส.ฤติภรณ์ เหล่าชัยสงค์
บัญชี	00 1204 45 1979 น.ส.เบญจวรรณ เข็มหมัก
บัญชี	00 1204 14 1980
บัญชี	00 1204 14 1981

สายงาน	งานสวนป่ากาญจนดิษฐ์
สวนป่า	00 1204 56 2000 นายพนพล นวลมุลิงห์
สวนป่า	00 1204 45 2001
สวนป่า	00 1204 45 2002
สวนป่า	00 1204 14 2003
สวนป่า	00 1204 14 2004 นายศักดิ์ชาย โอพริก
สวนป่า	00 1204 14 2005 น.ส.เยาวเรศ ใจชะระ
	00 1204 (06) 2006 นายสุชาติ เพ็ญจันทร์
	00 1204 (05) 2007
	00 1204 (05) 2008 นายอรุณ ไกรเกตุ
	00 1204 (05) 2009
	00 1204 (05) 2010 นายนัทธี นิยะกิจ
	00 1204 (04) 2011
	00 1204 (03) 2012

สายงาน	งานสวนป่าไชยา-คันสุลี
สวนป่า	00 1204 56 2026 นายวิชญพงษ์ นุ่นเอียด
สวนป่า	00 1204 45 2027
สวนป่า	00 1204 45 2028
สวนป่า	00 1204 14 2029
สวนป่า	00 1204 14 2030
สวนป่า	00 1204 14 2031 นายประภัสสร ช่วยบำรุง
	00 1204 (06) 2032
	00 1204 (05) 2033
	00 1204 (05) 2034
	00 1204 (04) 2035
	00 1204 (03) 2036

สายงาน	งานแผนงานและประเมินผล
สวนป่า	00 1204 56 1982 น.ส.เนตรนา ดวงใส
สวนป่า	00 1204 45 1983
สวนป่า	00 1204 45 1984
สวนป่า	00 1204 14 1985 น.ส.จิตรลดา จันทร์พิมพ์
สวนป่า	00 1204 14 1986 น.ส.นุสรา สำเนียงทอง

สายงาน	งานสวนป่าหลังสวน
สวนป่า	00 1204 56 2037
สวนป่า	00 1204 45 2038
สวนป่า	00 1204 45 2039
สวนป่า	00 1204 14 2040 นายธนากร ศรีชื่น
สวนป่า	00 1204 14 2041
สวนป่า	00 1204 14 2042
	00 1204 (06) 2043 นายมีศักดิ์ จันทร์เกิด
	00 1204 (05) 2044 นายธนศร ศรีแสง
	00 1204 (05) 2045 นายสิทธิพร รอดศิริ
	00 1204 (03) 2046 นายสมเกียรติ แสงจรัส
	00 1204 (03) 2047

สายงาน	งานสวนป่าทุ่งตะโก-เขาไม้แก้ว
สวนป่า	00 1204 56 2059 นายศิริศักดิ์ ทองคำ
สวนป่า	00 1204 45 2060
สวนป่า	00 1204 45 2061
สวนป่า	00 1204 14 2062 นายเดชินท์ สามงามน้อย
สวนป่า	00 1204 14 2063
สวนป่า	00 1204 14 2064 น.ส.รุจิรา สุตราม
	00 1204 (06) 2065
	00 1204 (05) 2066 นายประเสริฐ ทองถ่ม
	00 1204 (05) 2067
	00 1204 (05) 2068
	00 1204 (03) 2069 น.ส.อรทัย บุญสนอง

สายงาน	งานสวนป่าท่าชะ
สวนป่า	00 1204 56 2048 นายคณโฑ บุญทอง
สวนป่า	00 1204 45 2049
สวนป่า	00 1204 45 2050
สวนป่า	00 1204 14 2051
สวนป่า	00 1204 14 2052
สวนป่า	00 1204 14 2053 นายศุภชัย พุ่มพัว
	00 1204 (06) 2054
	00 1204 (05) 2055
	00 1204 (05) 2056 นายพงษ์ศักดิ์ พุ่มพัว
	00 1204 (05) 2057 นายสุธรรม สุชาติพงษ์
	00 1204 (03) 2058

สายงาน	งานสวนป่ากะเปอร์
สวนป่า	00 1204 56 2070 น.ส.ทิพย์รัตน์ บุญช้าง <b>รก</b>
สวนป่า	00 1204 45 2071 น.ส.ทิพย์รัตน์ บุญช้าง
สวนป่า	00 1204 45 2072
สวนป่า	00 1204 14 2073
สวนป่า	00 1204 14 2074
สวนป่า	00 1204 14 2075
	00 1204 (06) 2076
	00 1204 (05) 2077 นายบุญฤทธิ์ จันทร์เกิด
	00 1204 (05) 2078
	00 1204 (04) 2079
	00 1204 (03) 2080

สายงาน	งานสวนป่าสินปุน
สวนป่า	00 1204 56 2081 น.ส.พิมวดี ทุดเกื้อ <b>รก</b>
สวนป่า	00 1204 45 2082
สวนป่า	00 1204 45 2083
สวนป่า	00 1204 14 2084
สวนป่า	00 1204 14 2085
สวนป่า	00 1204 14 2086 นายสำเร็จ วรรณวงศ์

สายงาน	งานสวนป่าสินปุน (ต่อ)
	00 1204 (06) 2087
	00 1204 (05) 2088
	00 1204 (03) 2089 น.ส.อำภา อรุณปาน
	00 1204 (03) 2090
	00 1204 (03) 2091 นางสาวใจ แร่ทอง

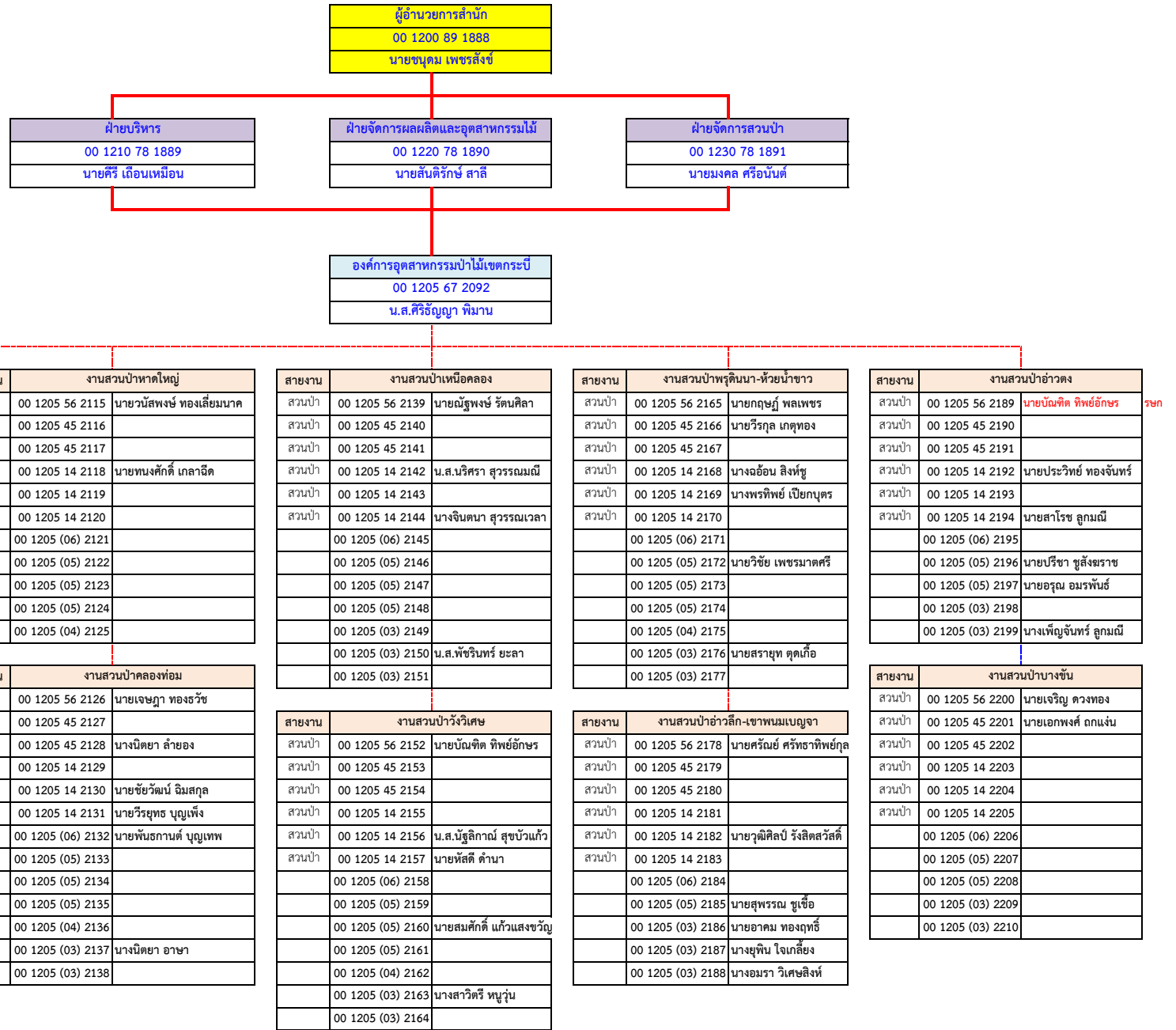

ผู้อำนวยการสำนัก
00 1300 89 2211
นายสุรัตน์ชัย อินทวิเศษ

ฝ่ายอำนวยการ
00 1310 78 2212
น.ส.อรสา แด่สัมฤทธิ์

ฝ่ายอนุรักษ์ช้าง
00 1320 78 2213
นายทวีโชค อังควาณิช

ส่วนอำนวยการ
00 1301 67 2214
นายเอกรินทร์ คติยนิมิตกุล

ส่วนจัดการสิ่งแวดล้อม
00 1302 67 2248
นายบวรรัตน์ พรหมเทศ

ส่วนการเรียนรู้และประชาสัมพันธ์
00 1303 67 2274
นายสัมฤทธิ์ แพทย์เพียร

สายงาน	งานบริหารทั่วไป
บริหารทั่วไป	00 1301 56 2215 นางอัญญาวิรัตน์ ปัญญาชัย
	00 1301 45 2216 นางกุหลาบ ไทยเจริญ
	00 1301 45 2217 น.ส.ศศิธร บุญเทียม
	00 1301 14 2218
	00 1301 14 2219 น.ส.ธนาภรณ์ ฟูบุตร
	00 1301 14 2220
00 1301 (05) 2221 นายภูวิหัต ธินะวงค์	
00 1301 (05) 2222 นายอุดม ชมภูโชยเกิด	
00 1301 (05) 2223 นายสามารถ เครือคำมูล	
00 1301 (05) 2224	
00 1301 (05) 2225	

สายงาน	งานพัสดุ
บริหารทั่วไป	00 1301 56 2233 นางสุมาพร สิงห์ไชย
	00 1301 45 2234
	00 1301 45 2235
	00 1301 14 2236 นางชนิสรา มายะ
	00 1301 14 2237 นายทวีศักดิ์ พรหมทัศน์
00 1301 14 2238 นายกฤษฏา ชะภูิก	

สายงาน	งานจัดการพื้นที่และภูมิทัศน์
บริหารทั่วไป	00 1302 56 2249 นายกิตติ สมมะโน
	00 1302 45 2250 นายวีโรจน์ สุกโขตสพฤกษ์
	00 1302 14 2251 นายสุชาติ กรศิริวิภา
	00 1302 14 2252 นายธนภักดิ์ ชำศิริวงค์
	00 1302 (04) 2253 นายสุทัศน์ ทองैया
	00 1302 (04) 2254

สายงาน	งานสุขาภิบาลและสิ่งแวดล้อม
บริหารทั่วไป	00 1302 56 2262 นายสรวิชัย มายะ
	00 1302 45 2263 นางอรัญญา ไชยชนะ
	00 1302 14 2264 นายศราวุธ พวงแก้ว
	00 1302 14 2265
	00 1302 14 2266
	00 1302 (04) 2267 นายจันทร์แก้ว คำกวางค์
	00 1302 (05) 2268 นายจิตติพงษ์ สุริยะ
	00 1302 (05) 2269 นายฉัตรชัย ไต้สุนา
	00 1302 (06) 2270 นายจารุพัฒน์ คำมาสุข
	00 1302 (06) 2271
00 1302 (06) 2272 นายคมกริช พรหมสุวรรณ	
00 1302 (06) 2273 นายณัฐพล ท้าวคำ	

สายงาน	งานสื่อสาร ประชาสัมพันธ์และสารสนเทศ
กิจกรรมสัมพันธ์/การท่องเที่ยว	00 1303 56 2275 น.ส.ศรัญญา เรือนแก้ว
	00 1303 45 2276 นางเบญจวรรณ กรศิริวิภา
	00 1303 45 2277
	00 1303 14 2278 นายจตุพัชร์ ทนไชย
	00 1303 14 2279 นายคงเดช คำสม
	00 1303 14 2280 นายประกาศิต ปลอบโยน
	00 1303 14 2281 น.ส.โปรดปราน รังสิมันตุชาติ
	00 1303 14 2282

สายงาน	งานพัฒนารัฐกิจท่องเที่ยว
กิจกรรมสัมพันธ์/การท่องเที่ยว	00 1303 56 2291 นางกรรณิการ์ ช่างการ
	00 1303 45 2292
	00 1303 14 2293 น.ส.สุชาวดีย์ ไชโย
	00 1303 14 2294 นายอำนาจ หอมชื่น
	00 1303 14 2295 นางชยณัฐ แดงคำ
	00 1303 14 2296 น.ส.อรุณี บุญดี
00 1303 14 2297 นายภูวนาท โสมมาก	

สายงาน	งานแผนงานและงบประมาณ
แผนงานและงบประมาณ	00 1301 56 2239 น.ส.สุพรรณิ ศรีชัยวงศ์
	00 1301 45 2240 นางรัตติกาน นามวงศ์
	00 1301 14 2241 นายนิรันดร์ เตชะนะนา
	00 1301 14 2242 น.ส.เกสร สิบบุญมา
00 1301 14 2243	

สายงาน	งานส่งเสริมและโภชนาการอาหารช้าง
อนุรักษ์และบริหารช้าง	00 1302 56 2255 นางวิญญา อังควาณิช
	00 1302 45 2256 นายน้ำฟู ไชยวุฒิ
	00 1302 14 2257
	00 1302 14 2258
	00 1302 14 2259
	00 1302 (04) 2260
00 1302 (06) 2261 นายประกิจ สู้สุข	

สายงาน	งานส่งเสริมการตลาด
การตลาด	00 1303 56 2283 น.ส.ปณณดา จันทรสุข
	00 1303 45 2284
	00 1303 45 2285
	00 1303 14 2286 นายฐานพัฒน์ สุนย์พรหม
	00 1303 14 2287 นางนภครชนก จันทาวัน
	00 1303 14 2288
	00 1303 14 2289
	00 1303 14 2290

สายงาน	งานบริการและการเรียนรู้
กิจกรรมสัมพันธ์/การท่องเที่ยว	00 1303 56 2298 นางจิราภรณ์ หอมแก่นจันทร์
	00 1303 45 2299
	00 1303 45 2300 น.ส.ศรัวรรณ คำต๋อยเครือ
	00 1303 14 2301 น.ส.สุทิมาพร ผ่องสะอาด
	00 1303 14 2302 นางวัชรพรรณ พงษ์สาร
	00 1303 14 2303 น.ส.มีนาคม อิมเหว่า
	00 1303 14 2304 นางวัชรพร ชำนาญนุก
00 1303 14 2305	

สายงาน	งานบัญชีการเงิน
บัญชี	00 1301 56 2226 นางจินตนา ปิงพอง
	00 1301 45 2227 น.ส.จิรัฐติกา แก้วหล้า
	00 1301 45 2228 น.ส.ศศิษา ปันตุลี
	00 1301 14 2229 น.ส.จุฑาวรรณ ปิ่นงาม
	00 1301 14 2230 นางแพวพรรณ เครือจันทร์
	00 1301 14 2231 น.ส.กาญจนา วิงโสภา
00 1301 14 2232	

สายงาน	งานบริหารบุคคล
ทรัพยากรมนุษย์	00 1301 56 2244
	00 1301 45 2245 นางญาณินท์ คำสม
	00 1301 14 2246 น.ส.รุ่งทิวา จันทวงศ์
00 1301 14 2247	

อัตราควบคุม	89	78	67	56	45	14	(06)	(05)	(04)	(03)	(02)	รวม
กรอบ	1	2	5	19	28	68	6	14	16	114	57	330
ใจ้	1	2	5	16	17	37	4	8	7	79	27	203
ว่าง	0	0	0	3	11	31	2	6	9	35	30	127

ฝ่ายอำนวยการ  
00 1310 78 2212  
น.ส.อรสา แต้สัมฤทธิ์

ฝ่ายอนุรักษ์ช้าง  
00 1320 78 2213  
นายทวีโชค อังควานิช

ส่วนอนุรักษ์ช้างลำปาง  
00 1304 67 2306  
นายศรัณย์ จันทร์สิทธิ์วิเศษ

สายงาน งานโรงช้างต้น

สายงาน	งานโรงช้างต้น
อนุรักษ์ และ บริหารช้าง	00 1304 56 2307 นายวีระศักดิ์ พานเหล็ก
	00 1304 45 2308 นายมงคล ปันตาเชื้อ
	00 1304 14 2309
	00 1304 14 2310
	00 1304 14 2311
	00 1304 (05) 2312
	00 1304 (04) 2313 นายทองคำ มะโนยะ
	00 1304 (03) 2314 นายวิเศษ สารียอด
	00 1304 (03) 2315
	00 1304 (03) 2316
	00 1304 (03) 2317
	00 1304 (03) 2318 นายสมคิด อินทร์แก้วนาน
	00 1304 (03) 2319
	00 1304 (03) 2320
	00 1304 (03) 2321
	00 1304 (02) 2322
	00 1304 (02) 2323 นายสงกรานต์ อุปคำ
	00 1304 (02) 2324 นายสุน กองตา
	00 1304 (02) 2325
	00 1304 (02) 2326 นายสิงห์คำ คำอ้าย
	00 1304 (02) 2327 นายโยน ก้นหวงค์
	00 1304 (02) 2328 นายสัทธ จอมกาบิน
	00 1304 (02) 2329 นายพิชา เถาว์ชัย
00 1304 (02) 2330 นายยุทธนา ปันใจ	
00 1304 (02) 2331 นายพิลาสิน ชินะวัน	
00 1304 (02) 2332 นายคุณภกร ก้อนคำ	
00 1304 (02) 2333	
00 1304 (02) 2334	
00 1304 (02) 2335	
00 1304 (02) 2336	
00 1304 (02) 2337	
00 1304 (02) 2338	
00 1304 (02) 2339	
00 1304 (02) 2340	
00 1304 (02) 2341	
00 1304 (02) 2342	
00 1304 (02) 2343	
00 1304 (02) 2344	
00 1304 (02) 2345	
00 1304 (02) 2346	

สายงาน งานอนุรักษ์ช้าง

สายงาน	งานอนุรักษ์ช้าง
อนุรักษ์ และ บริหารช้าง	00 1304 56 2370 นายเพชรศักดิ์ สมบัติภูธร
	00 1304 45 2371 น.ส.เกษมญา ณ วันเพ็ญ
	00 1304 45 2372 นายกิตติกุล นามวงศ์พรหม
	00 1304 14 2373
	00 1304 14 2374 นายชจรพัฒน์ บุญประเสริฐ
	00 1304 14 2375 น.ส.ถลันนันท์ วิวัฒนาโล
	00 1304 (05) 2376 นายปริศา ปันติษฐ์
	00 1304 (05) 2377
	00 1304 (04) 2378 นายพิชิต ไทยเจริญ
	00 1304 (04) 2379 นายอนันต์ แก้วนันไชย
	00 1304 (04) 2380
	00 1304 (03) 2381 นายผดุงเกียรติ ตาปิ่น
	00 1304 (03) 2382
	00 1304 (03) 2383 นายเลข ชัยสิทธิ์
	00 1304 (03) 2384 นายวีโรจน์ เครือวงศ์กา
	00 1304 (03) 2385 นายบุญนิม ห่างสุข
	00 1304 (03) 2386 นายสมชาย เต็มดวงใจ
	00 1304 (03) 2387 นายอินจันทร์ คุณใหญ่
	00 1304 (03) 2388 นายอนุวัฒน์ พวงแก้ว
	00 1304 (03) 2389
	00 1304 (03) 2390 นายทองศักดิ์ เปี้ยสหาย
	00 1304 (03) 2391 นายมนตรี เทียนเงิน
	00 1304 (03) 2392 นายจันอง หัวคำ
00 1304 (03) 2393 นายกิตติชัย ศรีประเสริฐ	
00 1304 (03) 2394 นายประดม คำนิยะ	
00 1304 (03) 2395	
00 1304 (03) 2396	
00 1304 (03) 2397 นายณรงค์เดช พรหมชาติ	
00 1304 (03) 2398 นายจรเกียรติ คำวัง	
00 1304 (03) 2399 นายถาวร คำวัง	
00 1304 (03) 2400 นายสงกรานต์ การเร็ว	
00 1304 (03) 2401 นายสว่าง ก้อนคำ	
00 1304 (03) 2402 นายโล ทองสุข	
00 1304 (03) 2403 นายจรัส ชินบาน	
00 1304 (03) 2404 นายจันทร์ คำวัง	
00 1304 (03) 2405 นายสมชาย จินดาแปง	
00 1304 (03) 2406 นายพนม มาแก้ว	
00 1304 (03) 2407 นายนิค มะโนโน	
00 1304 (03) 2408 นายผัด จินะกะ	
00 1304 (03) 2409 นายจรัส ณรงค์	
00 1304 (03) 2410	
00 1304 (03) 2411	

สายงาน งานอนุรักษ์ช้าง

สายงาน	งานอนุรักษ์ช้าง
อนุรักษ์ และ บริหารช้าง	00 1304 (03) 2430 นายสมัน แก้ววงศ์สาย
	00 1304 (03) 2431 นายจรูญ พวงแก้ว
	00 1304 (03) 2432 นายสมชาย สายก้อนแก้ว
	00 1304 (03) 2433
	00 1304 (03) 2434 นายโยธา ศรีใจ
	00 1304 (03) 2435 นายวิชัย นันพะโย
	00 1304 (03) 2436 นายวันชัย แจงจำว
	00 1304 (03) 2437 นายจักรกฤษ โฆษชนะ
	00 1304 (03) 2438 นายสาพันธ์ อินแก้ว
	00 1304 (03) 2439 นายจิรพงษ์ คิตตะโย
	00 1304 (03) 2440 นายสุรชัย เครื่องนชัย
	00 1304 (03) 2441 นายจิรศักดิ์ วรรณรักษ์
	00 1304 (03) 2442
	00 1304 (03) 2443 นายเกษม พิชัยห้า
	00 1304 (03) 2444 นายพล ลังกาวงศ์
	00 1304 (03) 2445 นายประหยัด ใจคำ
	00 1304 (03) 2446 นายจำเริญ แก้วขาว
	00 1304 (03) 2447 นายสมเกียรติ นพมาลัย
	00 1304 (03) 2448 นายสันติภาพ คำแก้ว
	00 1304 (03) 2449 นายพิทยา สาธิยะ
	00 1304 (03) 2450 นายอนุวัตร ก้อนคำ
	00 1304 (03) 2451 นายคชากร ก้อนคำ
	00 1304 (03) 2452 นายมานุชย์ ยารังสี
00 1304 (03) 2453	
00 1304 (03) 2454	
00 1304 (03) 2455 นายสมหวัง วงศ์สม	
00 1304 (03) 2456	
00 1304 (03) 2457	
00 1304 (03) 2458	
00 1304 (03) 2459	
00 1304 (03) 2460	
00 1304 (03) 2461	
00 1304 (03) 2462	
00 1304 (03) 2463	
00 1304 (03) 2464	
00 1304 (03) 2465	
00 1304 (03) 2466	
00 1304 (03) 2467 นายธนารินทร์ อินแก้วนาน	
00 1304 (02) 2468 นายนพพล อุดสม	
00 1304 (02) 2469	
00 1304 (02) 2470 นายธีระพล ก้นทา	
00 1304 (02) 2471	

สายงาน งานโรงเรียนฝึกช้างและควาญช้าง

สายงาน	งานโรงเรียนฝึกช้างและควาญช้าง
อนุรักษ์ และ บริหารช้าง	00 1304 56 2487 นายสมชาติ ช่างการ
	00 1304 45 2488 นายพิทยธิพย์ โภคคำ
	00 1304 14 2489
	00 1304 14 2490
	00 1304 14 2491
	00 1304 14 2492
	00 1304 (05) 2493
	00 1304 (04) 2494 นายอุดม อุดสม
	00 1304 (04) 2495
	00 1304 (04) 2496
	00 1304 (04) 2497
	00 1304 (04) 2498
	00 1304 (03) 2499 นายโกรสร เครือจันทร์
	00 1304 (03) 2500
	00 1304 (03) 2501 นายโกเมศ ก้อใจ
	00 1304 (03) 2502 นายแดง เชื้อนคำ
	00 1304 (03) 2503 นายประยัด แซนคำฟู
	00 1304 (02) 2504
	00 1304 (02) 2505
	00 1304 (02) 2506
	00 1304 (02) 2507 นายจรัญ พวงแก้ว
	00 1304 (02) 2508 นายก้องเกียรติ ก้อใจ

สายงาน งานโรงพยาบาลช้างลำปาง

สายงาน	งานโรงพยาบาลช้างลำปาง
อนุรักษ์ และ บริหารช้าง	00 1304 56 2347 น.ส.วรางคณา ลังการพันธุ์
	00 1304 45 2348 น.ส.ชิตนันท์ มณียศ
	00 1304 45 2349
	00 1304 14 2350 น.ส.พิชามณูย์ เอื้องโพธิ์
	00 1304 14 2351 น.ส.ผกาพรรณ เครือจันทร์ทิระ
	00 1304 14 2352
	00 1304 14 2353 นางบัวบาน อุดสม
	00 1304 14 2354 น.ส.นฤพร กิตติศิริกุล
	00 1304 14 2355
	00 1304 (04) 2356 นายสมบุญ ศรีพองนวล
	00 1304 (04) 2357
	00 1304 (03) 2358 นายประจัญ เปี้ยสหาย
	00 1304 (03) 2359
	00 1304 (03) 2360 นายจันทร์แก้ว แก้วคำปิ่น
	00 1304 (03) 2361 นายส่วยพอง เจนจิตรไพโรจน์
	00 1304 (03) 2362 นายวิรัตน์ ดินชัย
	00 1304 (03) 2363 นายอำนาจ พุฒลา
	00 1304 (03) 2364 นายพรชัยสิทธิ์ ศรี
	00 1304 (03) 2365
	00 1304 (03) 2366
	00 1304 (02) 2367
	00 1304 (02) 2368 นายธงชัย เปี้ยสหาย
	00 1304 (02) 2369 นายศุภชัย บุญเกิด

สายงาน งานอนุรักษ์ช้าง

สายงาน	งานอนุรักษ์ช้าง
อนุรักษ์ และ บริหารช้าง	00 1304 (03) 2412 นายศรธรรม สันแดง
	00 1304 (03) 2413 นายอภิเดช จันทร์ตา
	00 1304 (03) 2414
	00 1304 (03) 2415 นายชินกร พงษ์สาร
	00 1304 (03) 2416 นายทวน ปันแก้ว
	00 1304 (03) 2417 นายอุทัย สวรรคีปรอด
	00 1304 (03) 2418 นายเอกสิทธิ์ ดุงคำ
	00 1304 (03) 2419 นายสาธิตา วาวงศ์
	00 1304 (03) 2420 นายบุญเชิด กุลตรา
	00 1304 (03) 2421 นายเกษม เปี้ยสหาย
	00 1304 (03) 2422 นายคำ ต๊ะคำปิ่น
	00 1304 (03) 2423 นายมานพ แก้วนันไชย
	00 1304 (03) 2424 นายมานพ บุญหลง
	00 1304 (03) 2425 นายสุรชัย ใจกล้าหาญ
	00 1304 (03) 2426 นายพันธ์ จิตสุข
	00 1304 (03) 2427 นายสมาน อินแก้วนาน
	00 1304 (03) 2428 นายแมน ไจ่นันดา
	00 1304 (03) 2429 นายสมานชัย เกตุแก้ว
	00 1304 (03) 2430
	00 1304 (03) 2431
	00 1304 (03) 2432
	00 1304 (03) 2433
	00 1304 (03) 2434
00 1304 (03) 2435	
00 1304 (03) 2436	
00 1304 (03) 2437	
00 1304 (03) 2438	
00 1304 (03) 2439	
00 1304 (03) 2440	
00 1304 (03) 2441	
00 1304 (03) 2442	
00 1304 (03) 2443	
00 1304 (03) 2444	
00 1304 (03) 2445	
00 1304 (03) 2446	
00 1304 (03) 2447	
00 1304 (03) 2448	
00 1304 (03) 2449	
00 1304 (03) 2450	
00 1304 (03) 2451	
00 1304 (03) 2452	
00 1304 (03) 2453	
00 1304 (03) 2454	
00 1304 (03) 2455	
00 1304 (03) 2456	
00 1304 (03) 2457	
00 1304 (03) 2458	
00 1304 (03) 2459	
00 1304 (03) 2460	
00 1304 (03) 2461	
00 1304 (03) 2462	
00 1304 (03) 2463	
00 1304 (03) 2464	
00 1304 (03) 2465	
00 1304 (03) 2466	
00 1304 (03) 2467	
00 1304 (03) 2468	
00 1304 (03) 2469	
00 1304 (03) 2470	
00 1304 (03) 2471	
00 1304 (03) 2472	
00 1304 (03) 2473	
00 1304 (03) 2474	
00 1304 (03) 2475	
00 1304 (03) 2476	
00 1304 (03) 2477	
00 1304 (03) 2478	
00 1304 (03) 2479	
00 1304 (03) 2480	
00 1304 (03) 2481	
00 1304 (03) 2482	
00 1304 (03) 2483	
00 1304 (03) 2484	
00 1304 (03) 2485	
00 1304 (03) 2486	

สายงาน งานอนุรักษ์ช้าง

สายงาน	งานอนุรักษ์ช้าง
อนุรักษ์ และ บริหารช้าง	00 1304 (02) 2472 นายจันทร์ดี วงศ์พรรณ
	00 1304 (02) 2473 นายทวี สิงห์คำ
	00 1304 (02) 2474
	00 1304 (02) 2475 นายศรัณณู ทาสุรินทร์
	00 1304 (02) 2476 นายประยูร ยะมะโน
	00 1304 (02) 2477 นายพงษ์พัฒน์ ใจเส่าร์
	00 1304 (02) 2478 นายบุญรัตน์ ชัยสิทธิ์
	00 1304 (02) 2479 นายกฤษณา แก้ววงศ์สาย
	00 1304 (02) 2480 นายวีระยุทธ ทำดี
	00 1304 (02) 2481 นายภาค เพี้ยอีก้า
	00 1304 (02) 2482 นายทวีศักดิ์ ณ คำมูล
	00 1304 (02) 2483 นายนพกร สุใจ
	00 1304 (02) 2484
	00 1304 (02) 2485
	00 1304 (02) 2486



ผู้อำนวยการสำนัก
00 1300 89 2211
นายสุรัตน์ชัย อินทวิเศษ

ฝ่ายอำนวยการ
00 1310 78 2212
น.ส.อรสา แต้สัมฤทธิ์

ฝ่ายอนุรักษ์ช้าง
00 1320 78 2213
นายทวีโชค อังควานิช

ส่วนอนุรักษ์ช้างกระบี่
00 1305 67 2509
นายมฆวัฒน์ ขุนทิพย์लय

สายงาน	งานบริหารทั่วไป	
บริหารทั่วไป	00 1305 56 2510	นางสุภารัตน์ ทับไทร
	00 1305 45 2511	
	00 1305 14 2512	
	00 1305 14 2513	
	00 1305 (05) 2515	นายทวี บุญระนอม
	00 1305 (05) 2516	นายสุรัตน์ บุญเทพ
	00 1305 (05) 2517	
	00 1305 (06) 2518	

สายงาน	งานโรงพยาบาลช้างกระบี่	
อนุรักษ์และบริหารช้าง	00 1305 56 2519	น.ส.วราภรณ์ ลังการ์พินธุ์ <span style="color: red;">รยก</span>
	00 1305 45 2520	
	00 1305 14 2514	นายวชิรวิทย์ นิมิตรพันธุ์
	00 1305 14 2521	
	00 1305 14 2522	
	00 1305 14 2523	น.ส.อรปรีญา หลีจิจ
	00 1305 14 2534	นายธนวัต อังกาบ
	00 1305 (04) 2524	
	00 1305 (03) 2525	
	00 1305 (03) 2526	
	00 1305 (02) 2527	นายพลการ อินทร์เสน่ห์
	00 1305 (02) 2528	

สายงาน	งานบริการและการเรียนรู้	
กิจกรรมสัมพันธ์/การ ท่องเที่ยว	00 1305 56 2529	นายมฆวัฒน์ ขุนทิพย์लय <span style="color: red;">รยก</span>
	00 1305 45 2530	น.ส.สมศรี ทวานดี
	00 1305 45 2531	
	00 1305 14 2532	
	00 1305 14 2533	
	00 1305 (03) 2535	นายภควัต พรหมชัยศรี
	00 1305 (03) 2536	นายสมชาย บุญระเบียบ
	00 1305 (03) 2537	
	00 1305 (02) 2538	
	00 1305 (02) 2539	
	00 1305 (02) 2540	

สำนักธุรกิจการบอณและนวัตกรรม

ผู้อำนวยการสำนัก
00 1400 89 2544
นายไพรัตน์ คุรุทวีสัย

ฝ่ายธุรกิจการบอณ
00 1410 78 2550
นายณรงค์ชัย ชลภาพ

ฝ่ายนวัตกรรมและป่าไม้อย่างยั่งยืน
00 1420 78 2551
นายประสิทธิ์ ถิ่นธारा

ส่วนประเมินภายนอก
00 1401 67 2597
นายศิริศักดิ์ เปียจันทร์

ส่วนการบอณเครดิต
00 1411 67 2593
นายปิรุจน์ คำครว

ส่วนการบอณฟุตพรินท์
00 1412 67 2594
นายพนนท ขนินทุยธวงค์

ส่วนจัดการป่าไม้อย่างยั่งยืน
00 1421 67 2595
น.ส.จิราพร ลิงห์มณี

ส่วนนวัตกรรม
00 1422 67 2596
น.ส.ชัยญญาณ์ สวัสดิ์ดลวัฒน์

สายงาน	งานตรวจสอบความใช้ได้และทวนสอบ
สวนป่า	00 1401 56 2638
สวนป่า	00 1401 45 2828
สวนป่า	00 1401 45 2829
สวนป่า	00 1401 14 2899
สวนป่า	00 1401 14 2900

สายงาน	งานสำรวจและบริการ
สวนป่า	00 1411 56 2625
สวนป่า	00 1411 45 2805
สวนป่า	00 1411 45 2806
สวนป่า	00 1411 14 2864 นายสันติ ก่าทอง
สวนป่า	00 1411 14 2865 นายทักษ์คณัย วงศ์ปิ่นดา
สวนป่า	00 1411 14 2866 นายระพีพัฒน์ จันทร์สวัสดิ์

สายงาน	งานการบอณฟุตพรินท์
สวนป่า	00 1412 56 2627
สวนป่า	00 1412 45 2809
สวนป่า	00 1412 45 2810
สวนป่า	00 1412 14 2870 นายจักรพงษ์ เสาะแสวง
สวนป่า	00 1412 14 2871

สายงาน	งานจัดการป่าไม้อย่างยั่งยืน
สวนป่า	00 1421 56 2629
สวนป่า	00 1421 45 2813
สวนป่า	00 1421 45 2814
สวนป่า	00 1421 14 2874
สวนป่า	00 1421 14 2875 นายอิทธิพันธ์ ธรรมกุล
สวนป่า	00 1421 14 2876

สายงาน	งานนวัตกรรม
สวนป่า	00 1422 56 2632 นางสาวกาญจนา เอกจริยวิทย์
สวนป่า	00 1422 45 2819
สวนป่า	00 1422 45 2820
สวนป่า	00 1422 14 2881 น.ส.ขวัญฤทัย วรรณโชติ
สวนป่า	00 1422 14 2882 นายเกียรติยศ ศรีศิริโพธิ์ทรัพย์
สวนป่า	00 1422 14 2883

สายงาน	งานประสานงานและบริการ
สวนป่า	00 1401 56 2639
สวนป่า	00 1401 45 2830
สวนป่า	00 1401 45 2831
สวนป่า	00 1401 14 2901 น.ส.ศนิชา หาญพิทักษ์
สวนป่า	00 1401 14 2902

สายงาน	งานบริหารการบอณเครดิต
สวนป่า	00 1411 56 2626 น.ส.นงศรัภย์ ชำนาญ
สวนป่า	00 1411 45 2807
สวนป่า	00 1411 45 2808
สวนป่า	00 1411 14 2867
สวนป่า	00 1411 14 2868
สวนป่า	00 1411 14 2869

สายงาน	งานนิเวศเชิงเศรษฐกิจ
สวนป่า	00 1412 56 2628
สวนป่า	00 1412 45 2811
สวนป่า	00 1412 45 2812
สวนป่า	00 1412 14 2872 น.ส.ศุวงดา สุขกิจโยธิน
สวนป่า	00 1412 14 2873

สายงาน	งานวางระบบอุตสาหกรรมไม้
สวนป่า	00 1421 56 2630
สวนป่า	00 1421 45 2815
สวนป่า	00 1421 45 2816
สวนป่า	00 1421 14 2891 น.ส.ณิษกานต์ สิบศิริ
สวนป่า	00 1421 14 2892

สายงาน	งานบริหารทั่วไป
บริหารทั่วไป	00 1422 56 2633 นายยศนันต์ มีสกี
บริหารทั่วไป	00 1422 45 2821
บริหารทั่วไป	00 1422 45 2822
บริหารทั่วไป	00 1422 14 2884
บริหารทั่วไป	00 1422 14 2885
บริหารทั่วไป	00 1422 14 2886
บริหารทั่วไป	00 1422 14 2887
บริหารทั่วไป	00 1422 (05) 3261

สายงาน	งานบริการการจัดการป่าไม้และอุตสาหกรรม
สวนป่า	00 1421 56 2631
สวนป่า	00 1421 45 2817
สวนป่า	00 1421 45 2818
สวนป่า	00 1421 14 2893 น.ส.พิจิตรา รามาลี
สวนป่า	00 1421 14 2880

สายงาน	งานบัญชีและการเงิน
บัญชี	00 1422 56 2634 ว่าที่ร้อยตรีณัฐพรภรณ์ มะลิทอง
บัญชี	00 1422 45 2823
บัญชี	00 1422 14 2888
บัญชี	00 1422 14 2889

อัตราควบคุม	89	78	67	56	45	14	(06)	(05)	(04)	(03)	(02)	รวม
กรอบ	1	2	5	12	23	30	0	1	0	0	0	74
ใช้	1	2	5	4	0	11	0	0	0	0	0	23
ว่าง	0	0	0	8	23	19	0	1	0	0	0	51